EDITAL

PREGÃO (Eletrônico)

N.º 144/2021

AQUISIÇÃO DE UNIFORMES PARA EQUIPES TÉCNICAS E RENDIMENTO ESPORTIVO 2021/22

NORMAS ESPECÍFICAS

SCL

Edital do Pregão Eletrônico n.º 144/2021

Normas Específicas

1. Preliminares

1.1. A presente licitação, na modalidade Pregão (Eletrônico), tipo menor preço, será regida pelo Regulamento de Licitações e Contratos do SESI, Entidade de Direito Privado, e por estas Normas Específicas.

1.2. O presente Edital e seus anexos, contendo todos os documentos, dados e informações necessários à elaboração da proposta poderão ser obtidos na Supervisão de Compras e Licitações – SCL, situada na Avenida Paulista, 1313, 2º andar, Bela Vista, São Paulo, SP, bem como no endereço eletrônico www.licitacoes-e.com.br, onde se encontra o *link* para o Sistema de Pregão Eletrônico, no qual ocorrerá a sessão pública, realizada por meio da *Internet*.

1.3. As regras e condições do presente Pregão Eletrônico estão devidamente explicitadas nestas Normas Específicas e nos seguintes anexos que integram este Edital:

- Modelo de Declaração sobre Emprego de Menor e outras informações
- Modelo de Proposta
- Especificações Técnicas
- Layouts

1.4. Definições. Para fins desta licitação, consideram-se:

SESI-SP:
Serviço Social da Indústria – SESI, Departamento Regional de São Paulo

Superintendente:
Autoridade máxima no âmbito do SESI-SP.

Comissão de Licitação:
Comissão formada por 3 membros, que analisará e dará parecer técnico-financeiro sobre as propostas e documentos apresentados, o qual será encaminhado para aprovação na forma regimental.
O Pregoeiro, formalmente designado, integrará a Comissão de Licitação.

Proponente ou Licitante:
A empresa que apresentar proposta nesta licitação, previamente credenciada perante o provedor do sistema eletrônico.

2. Objeto e Condições de Participação

2.1. O objeto da presente licitação é a aquisição de uniformes para Equipes Técnicas e Rendimento Esportivo 2021/22, nas quantidades e especificações constantes dos Anexos.

2.2. Poderão participar desta licitação empresas cujo ramo de atividade seja compatível com o objeto da presente licitação.

2.3. Não serão admitidas empresas:

a) reunidas sob regime de Consórcio;

b) que possuam em seu quadro societário dirigente ou empregado do SESI;

c) suspensas temporariamente do direito de licitar ou contratar com o SESI-SP ou SENAI-SP;

d) relacionadas no banco de informações mantido pela Controladoria Geral da União como inidôneo para participar de licitações ou de contratar com a Administração Pública (tipo de sanção: Inidoneidade – Lei Orgânica TCU, site para consulta: http://www.portaltransparencia.gov.br/ceis/Consulta.seam);

e) estrangeiros que não tenham representação legal no Brasil com poderes expressos para receber citação e responder administrativa ou judicialmente;

f) que estejam sob falência, em recuperação judicial ou extrajudicial, concursos de credores, insolvência, em processo de dissolução ou liquidação;

f.1) as sociedades que se encontram em recuperação judicial ou extrajudicial deverão apresentar certidão vigente emitida pela instância judicial competente, que certifique que a interessada está apta econômica e financeiramente a participar de procedimento licitatório; e

g) sociedades integrantes de um mesmo grupo econômico, assim entendidas como aquelas que possuam diretores, sócios ou representantes legais comuns e/ou utilizem recursos materiais, tecnológicos ou humanos em comum, exceto se demonstrado que não agem representando interesses comuns.

2.4. Será garantido tratamento diferenciado e favorecido às microempresas e às empresas de pequeno porte, na forma dos artigos 42 e 43, da Lei Complementar nº 123, de 14 de dezembro de 2006, este último com a redação dada pela Lei Complementar nº 147, de 07 de agosto de 2014.

3. Das Instruções às Proponentes

3.1. As Propostas Comerciais serão recebidas por meio da *Internet*, no endereço eletrônico www.licitacoes-e.com.br, ***"Acesso Identificado"***, onde se encontra o *link* para o sistema de Pregão Eletrônico, sendo que a abertura das propostas e início da sessão pública de disputa de preços ocorrerão no dia e horário previsto no cronograma anexo.

3.1.1. Para todas as referências de tempo contidas neste Edital, será observado o horário de Brasília/DF.

3.2. O Pregão Eletrônico será realizado em sessão pública, por meio da internet, sendo conduzido pelo Pregoeiro que cuidará do seu processamento e julgamento.

3.2.1. Para simples acompanhamento da licitação, o interessado poderá acessar na *internet*, por meio do endereço www.licitacoes-e.com.br, onde se encontra o *link* para o sistema de Pregão Eletrônico.

3.3. Os documentos poderão ser apresentados em original, cópias autenticadas, cópias simples, publicações em órgão de imprensa oficial (com a devida identificação e data), inclusive aqueles emitidos pela Internet.

3.4. Os documentos deverão estar válidos na data de entrega.

3.5. A validade mínima das ofertas será de 90 (noventa) dias, contados da data de abertura da sessão pública.

3.5.1. Havendo recursos, o prazo de validade das propostas será suspenso, reiniciando-se a contagem a partir da divulgação do resultado da decisão.

3.6. A data base dos preços será a data de início da sessão pública.

3.7. Os preços cotados e os valores faturados, em moeda corrente nacional, deverão ser fixos e irreajustáveis, não sofrendo qualquer atualização monetária até o seu efetivo pagamento.

3.8. Nos preços propostos deverão estar inclusos todos os custos incidentes, tais como o IPI, ICMS, ISS e outros, quando for o caso.

3.9. Em caso de divergência entre os valores unitários e os totais, prevalecerão os primeiros, e se houver divergência entre os valores por extenso e seus correspondentes em algarismos, prevalecerão os valores por extenso.

3.10. O material cotado deve corresponder às especificações constantes da planilha, sob pena de desclassificação, a critério exclusivo da Comissão de Licitação.

3.11. Não serão aceitas propostas com opções para o mesmo item.

3.12. A proponente deverá considerar ainda, quando constante nas especificações, a vistoria e aceitação por técnicos do SESI-SP, no fabricante.

3.13. Não serão aceitas opções para pagamento antecipado à entrega do material, sendo que as condições previstas estão definidas no item 12 deste Edital.

3.14. Pela elaboração da proposta a proponente não terá direito a auferir qualquer vantagem, remuneração ou indenização.

3.15. É facultado ao SESI-SP, em qualquer fase da licitação, promover diligência destinada a esclarecer ou complementar a instrução do processo.

3.15.1. As normas que disciplinam esta licitação serão sempre interpretadas em favor da ampliação da disputa entre os interessados.

3.15.2. Se for comprovado o não atendimento aos requisitos desta licitação a proponente será inabilitada e/ou desclassificada, conforme o caso.

3.16. Decairá do direito de impugnar os termos deste Edital, a proponente que não o fizer até 2 (dois) dias úteis anteriores à abertura das propostas, por falhas ou irregularidades que o viciariam.

3.17. Na hipótese de inabilitação e/ou desclassificação de todas as proponentes, o SESI-SP poderá fixar novo prazo para apresentação de documentação ou de outras propostas escoimadas das causas que implicaram na inabilitação ou desclassificação.

3.18. As condições estabelecidas neste Edital, no que se aplicar, farão parte do pedido correspondente, independentemente de transcrição em seu texto.

3.19. O SESI-SP poderá por interesse próprio, devidamente justificado, cancelar a presente licitação, no seu todo ou em parte, inclusive por vício ou ilegalidade, de ofício ou mediante provocação, bem como adiá-la ou prorrogar o prazo para abertura das propostas, sem que caiba às proponentes qualquer direito a reclamação ou indenização.

3.20. Eventuais esclarecimentos e/ou alterações serão disponibilizados às empresas exclusivamente no site do Banco do Brasil no endereço eletrônico www.licitacoes-e.com.br.

3.21. Do Credenciamento no Aplicativo Licitações

3.21.1. Para acesso ao sistema eletrônico, os interessados deverão dispor de chave de identificação e senha pessoal, ambas intransferíveis, obtidas junto ao provedor do sistema eletrônico (agências do Banco do Brasil S/A).

3.21.2. As pessoas jurídicas ou firmas individuais deverão credenciar representantes, mediante a apresentação ao Banco do Brasil (agência de livre escolha do interessado) de procuração por instrumento público ou particular, com firma reconhecida, atribuindo poderes para formular lances de preços e praticar todos os demais atos e operações no sistema.

3.21.2.1. Em se tratando de sócio, proprietário ou dirigente da empresa proponente, deverá ser apresentada ao Banco do Brasil cópia do respectivo Estatuto ou Contrato Social e alterações, no qual estejam expressos os poderes para exercer direitos e assumir obrigações.

3.21.3. A chave de identificação e a senha terão validade de 1 (um) ano e poderão ser utilizadas em qualquer Pregão Eletrônico, salvo quando canceladas por solicitação do credenciado ou por iniciativa do SESI-SP, devidamente justificada.

3.21.4. É de exclusiva responsabilidade do usuário o sigilo da senha, bem como seu uso em qualquer transação efetuada diretamente ou por seu representante, não cabendo ao SESI-SP a responsabilidade por eventuais danos decorrentes do uso indevido da senha, ainda que por terceiros.

3.21.5. O credenciamento do fornecedor e de seu representante legal junto ao sistema eletrônico implica a responsabilidade legal pelos atos praticados e a presunção de capacidade técnica para realização das transações inerentes ao Pregão Eletrônico.

3.22. Da Participação

3.22.1. A participação no certame se dará por meio da digitação da senha pessoal e intransferível do representante credenciado e subseqüente encaminhamento da proposta de preços, exclusivamente por meio do sistema eletrônico, observando as datas, prazos, horário limite e demais condições e especificações estabelecidos pelo instrumento convocatório.

3.22.1.1. A informação dos dados para acesso deve ser feita na página inicial do *site*, opção "Acesso Identificado".

3.22.2. O encaminhamento da proposta por meio eletrônico pressupõe o pleno conhecimento e atendimento às exigências de habilitação e classificação previstas neste Edital. O fornecedor será responsável por todas as transações que forem efetuadas em seu nome no sistema eletrônico, assumindo como firmes e verdadeiras suas propostas e lances.

3.22.3. Caberá à Proponente acompanhar eventuais alterações de datas/horários, esclarecimentos, erratas e outras comunicações, bem como as operações no sistema eletrônico durante a sessão pública do pregão, ficando responsável pelo ônus decorrente da perda de negócios diante da inobservância de quaisquer mensagens emitidas pelo sistema ou de sua desconexão.

4. Da Proposta no Sistema Eletrônico

4.1. Ao apresentar sua proposta por meio eletrônico, conforme o item 3.21., e ao formular lances, o licitante, concorda com as seguintes condições:

4.1.1. O objeto deverá atender a todas as especificações constantes deste Edital e anexo(s).

4.1.2. **A proposta deverá indicar:**

a. preço total para o lote ofertado (quantidade x preço unitário), incluindo todos os custos incidentes, tais como: IPI, ICMS, taxas, fretes, seguros, tributos, contribuições e qualquer outra incidência fiscal e/ou tributária;

a1. no caso de lotes com mais de um item, o valor total a ser lançado no sistema eletrônico do Banco do Brasil (www.licitacoes-e.com.br), é a soma dos valores totais (quantidade x preço unitário) de cada item que compõe o lote;

4.1.3. **A Proposta deverá ainda considerar:**

b. entrega dos materiais na cidade de São Bernardo do Campo - SP, com frete incluso, observando o item 11.4;

c. a apresentação de outros documentos, para complementar a análise técnica, quando solicitado pelo SESI-SP; e

d. que não há obrigatoriedade de oferta para todos os lotes, devendo, entretanto, serem cotados todos os itens de cada lote.

5. Da Abertura das Propostas

5.1. A partir do horário previsto no cronograma anexo a este Edital, terá início a sessão pública do Pregão Eletrônico, com a divulgação das propostas de preços recebidas.

6. Do Julgamento, da Fase de Lances e da Aceitação das Propostas

6.1. A critério da Comissão de Licitação, poderão ser relevados erros ou omissões formais, de que não resultem prejuízo para o entendimento das propostas.

6.2. Não serão consideradas as propostas:

- que apresente preço global ou unitário simbólico, irrisório ou de valor zero, incompatíveis com os preços de mercado, ainda que não se tenha estabelecido limite mínimo;

- que apresentarem produtos que tenham sido objeto de uso, reforma ou recondicionamento.

6.3. O julgamento desta licitação será feito pelo critério de "menor preço" por lote.

6.3.1. A composição dos lotes e os valores mínimos de redução entre os lances são:

LOTE	ITENS	REDUÇÃO MÍNIMA ENTRE OS LANCES SUBSEQUENTES DA MESMA PROPONENTE	REDUÇÃO MÍNIMA EM RELAÇÃO AO MELHOR LANCE
01	01 a 03	Livre	Livre
02	01	Livre	Livre
03	01 a 24	R$1.200,00	R$1.200,00
04	01 a 03	Livre	Livre
05	01 a 19	R$ 1.200,00	R$ 1.200,00
06	01 a 16	R$ 1.200,00	R$ 1.200,00
07	01 a 53	R$ 2.000,00	R$ 2.000,00
08	01 a 10	Livre	Livre
09	01 a 13	R$ 1.200,00	R$ 1.200,00
10	01 a 12	Livre	Livre

6.4. Avaliação das Propostas

6.4.1. Todos os cálculos serão realizados com duas casas decimais, desprezando-se sempre a fração remanescente.

6.4.2. As propostas serão classificadas em ordem crescente.

6.4.3. A Comissão analisará as propostas de preços encaminhadas, desclassificando aquelas que não estiverem em consonância com o estabelecido pelo instrumento convocatório, cabendo ao pregoeiro registrar e disponibilizar a decisão no sistema eletrônico para acompanhamento em tempo real pelos licitantes.

6.4.4. Da desclassificação das propostas de preço somente caberá pedido de reconsideração à própria Comissão, a ser apresentado exclusivamente por meio do sistema eletrônico, acompanhado da justificativa de suas razões, no prazo máximo de 30 (trinta) minutos a contar do momento em que vier a ser disponibilizada no sistema eletrônico.

6.4.5. A Comissão de Licitação decidirá no mesmo prazo, salvo motivos que justifiquem a sua prorrogação, cabendo ao pregoeiro registrar e disponibilizar a decisão no sistema eletrônico, para acompanhamento em tempo real pelos licitantes.

6.4.6. Da decisão da Comissão de Licitação relativa ao pedido de reconsideração não caberá recurso.

6.4.7. A validade da licitação não ficará comprometida, se inviabilizada a fase de lances, em razão da apresentação e/ou classificação de apenas uma empresa.

6.4.8. A hipótese prevista no item 6.4.7, deverá, para ter validade, ser justificada pela Comissão de Licitação, inclusive quanto ao preço, a ser ratificado pelo Sr. Superintendente do SESI-SP.

6.5. Da Fase de Lances

6.5.1. Aberta a etapa competitiva, os representantes dos fornecedores deverão estar conectados ao sistema para participar da sessão de lances. A cada lance ofertado o participante será imediatamente informado de seu recebimento e respectivo horário de registro e valor.

6.5.2. Iniciada a fase de lances, os autores das propostas classificadas poderão oferecer lances sem restrições de quantidade ou de qualquer ordem classificatória ou cronológica específica, mas sempre inferior ao seu último lance ofertado, seguindo as instruções do item 6.5.5.

6.5.3. Todos os lances oferecidos serão registrados pelo sistema eletrônico, que estará sempre indicando o lance de menor valor para acompanhamento em tempo real pelos licitantes.

6.5.4. O sistema não identificará os autores dos lances aos demais participantes, durante o transcurso da sessão pública.

6.5.5. Por iniciativa do pregoeiro, o sistema eletrônico emitirá aviso de que terá início período randômico de até 30 (trinta) minutos para o encerramento da fase de lances, findo o qual estará automaticamente encerrada a recepção de lances.

6.5.5.1. Esse período de tempo de até 30 (trinta) minutos terá duração aleatoriamente determinada pelo sistema, sem interferência do pregoeiro.

6.5.6. Durante toda a disputa, as proponentes que efetuarem lances deverão observar o valor estipulado para redução mínima entre os lances subsequentes, em relação ao seu lance anterior e em relação ao melhor lance registrado, para cada lote do Edital, informada no item 6.3.1.

6.5.6.1. Durante esse período, o intervalo mínimo entre os lances enviados pelo mesmo licitante e em relação ao melhor lance não poderá ser inferior a 20 segundos.

6.5.7. Encerrada a disputa, o Pregoeiro poderá encaminhar, pelo sistema eletrônico, contraproposta diretamente ao proponente que tenha apresentado o lance de menor preço, para que seja obtido preço melhor, e bem assim, decidir sobre sua aceitação.

6.5.8. O sistema informará a proposta de menor preço imediatamente após o encerramento da etapa de lances ou, quando for o caso, após negociação e decisão pelo Pregoeiro acerca da aceitação do lance de menor valor.

6.6. Ultrapassada a fase compreendida pelos subitens 6.5.7 e 6.5.8, o Pregoeiro determinará ao proponente que tenha apresentado o lance de menor preço, o encaminhamento, preferencialmente, por meio eletrônico, através do e-mail: **daniela.goto@sesisenaisp.org.br**:

a) da proposta escrita devidamente preenchida, datada e assinada, contendo:

- as especificações dos materiais ofertados;
- características técnicas;
- acessórios normais;
- acessórios opcionais;
- marca;
- modelo e/ou referência;
- prazo de entrega (a ser definido pela proponente), observando as penalidades previstas no item 13;
- condições de pagamento.

b) dos documentos de habilitação constantes do item 7 deste Edital.

6.6.1. O preço global da proposta comercial escrita deverá ser o mesmo ofertado por lance durante a disputa eletrônica, salvo se houver tratativas realizadas com o Pregoeiro, para obtenção de preço menor.

6.6.2. Tais documentos, originais ou em cópias, deverão ser entregues em até 24 (vinte e quatro) horas após a solicitação do Pregoeiro.

6.6.3. Quando solicitada pela Comissão de Licitação, a proposta da empresa arrematante será encaminhada aos técnicos do SESI-SP, para confirmação do atendimento das especificações solicitadas no Edital, podendo ser exigidos:

a. esclarecimentos ou informações complementares;

b. folhetos técnicos ou catálogos, em português;

c. documentos comprobatórios da origem dos materiais, da matéria prima e/ou dos componentes;

d. procuração, nomeação, carta de representação ou documento equivalente do fabricante, do importador ou distribuidor, contendo a autorização para a proponente revender/representar tais materiais.

6.6.3.1. A inobservância da(s) exigência(s), no prazo de 48 (quarenta e oito) horas, resultará na desclassificação da proposta para o(s) lote(s) correspondente(s).

6.6.4. Poderá ser exigida amostra do material ofertado pelas proponentes, de acordo com a proposta, para análise, devendo ser entregue em local definido pelo SESI-SP, no prazo de 05 (cinco) dias da data da solicitação.

6.6.4.1. A amostra deverá ser retirada(o) pela proponente em até 60 dias da data do resultado da licitação. Caso não sejam retirados no prazo estabelecido, o SESI-SP se reserva o direito de definir um destino à eles, sem que caiba às proponentes qualquer direito a reclamação e/ou indenização.

6.6.4.2. O prazo para entrega da amostra ou disponibilizar o local para verificação dos itens cotados poderá ser alterado por acordo entre as partes.

6.6.4.3. A proponente que apresentar amostra ou protótipo divergente da proposta, ou não os apresentar, ou não disponibilizar o local para verificação será desclassificada.

7. Da Habilitação

7.1 Documentos para Habilitação:

7.1.1. Declaração de que não possui, em seu quadro de pessoal, empregados menores e outras informações, conforme modelo anexo.

7.1.2. Regularidade Fiscal:

a) prova de inscrição no Cadastro Nacional de Pessoas Jurídicas (CNPJ);

b) prova de inscrição no cadastro de contribuinte estadual, se houver, relativo ao domicílio ou sede do licitante, pertinente ao seu ramo de atividade e compatível com o objeto contratual;

c) prova de regularidade para com a Fazenda Nacional (certidão negativa de débitos relativos aos tributos federais e à Dívida Ativa da União), que abrangem as contribuições previdenciárias;

d) prova de regularidade para com a Fazenda Estadual, do domicílio ou sede do licitante, consubstanciada na Certidão expedida pela Secretaria de Estado dos Negócios da Fazenda e/ou Procuradoria Geral do Estado;

e) prova de regularidade para com a Fazenda Municipal, referente a tributos mobiliários do domicílio ou sede do licitante;

f) prova de regularidade relativa ao Fundo de Garantia por Tempo de Serviço FGTS, do domicílio ou sede do licitante.

Obs.: Serão aceitas certidões positivas com efeito de negativa.

7.2. A Comissão de Licitação, antes de declarar o vencedor, promoverá a verificação da documentação relativa à habilitação do licitante que, na ordenação feita pelo pregoeiro, apresentou o menor preço.

7.3. Eventuais falhas, omissões ou outras irregularidades nos documentos de habilitação, poderão ser saneadas, inclusive mediante:

a) substituição e apresentação de documentos ou,

b) verificação efetuada por meio eletrônico hábil de informações.

7.4. Na constatação das situações previstas no item 2.3, as proponentes serão inabilitadas.

7.5. A verificação será certificada pelo Pregoeiro e deverão ser anexados aos autos os documentos passíveis de obtenção por meio eletrônico, salvo impossibilidade devidamente justificada.

7.6. O SESI-SP não se responsabilizará pela eventual indisponibilidade dos meios eletrônicos, no momento da verificação. Ocorrendo essa indisponibilidade e não sendo apresentados os documentos alcançados pela verificação, a licitante será inabilitada.

7.7. Se a licitante classificada em primeiro lugar for inabilitada, ou na hipótese de descumprimento de qualquer outra exigência estabelecida no instrumento convocatório, o Pregoeiro examinará a oferta subseqüente de menor preço, negociar com o seu autor, decidir sobre a sua aceitabilidade e, em caso positivo, verificar as condições de habilitação e assim sucessivamente, até a apuração de uma oferta aceitável cuja autora atenda os requisitos de habilitação, caso em que será declarada vencedora.

7.8. Constatado o atendimento dos requisitos de habilitação previstos neste Edital, a proponente será habilitada e declarada vencedora do certame.

7.9. Declarado o licitante vencedor pela Comissão de Licitação, o pregoeiro consignará esta decisão e os eventos ocorridos em ata própria, que será disponibilizada pelo sistema eletrônico, a todos os licitantes.

8. Dos Recursos

8.1. Caberá recurso ao Presidente da Comissão de Licitação, no prazo de 2 (dois) dias úteis, contra a decisão que declarar o licitante vencedor, nos termos previstos no Regulamento de Licitações e Contratos do SESI.

8.2. Ao final da sessão de lances, declarado o vencedor, qualquer proponente poderá, motivadamente, manifestar a intenção de recorrer.

8.3. Esta manifestação se fará com o registro da síntese de suas razões, em campo próprio do sistema eletrônico, devendo juntar memoriais no prazo previsto no item 8.1, devendo ser entregues na Supervisão de Compras e Licitações – SCL, situada na Avenida Paulista, 1313, 2º andar, Bela Vista, São Paulo, SP.

8.4. A falta de manifestação imediata e motivada da proponente, bem como a não apresentação de memoriais fundados naquelas razões, ou documentos que instruam o recurso, no prazo previsto no item 8.1, importará na decadência do direito de recurso.

9. Da Homologação

Realizado o julgamento final, sendo declarado o licitante vencedor e não havendo recursos, ou julgados estes, o processo será encaminhado ao Superintendente do SESI-SP, para apreciação, homologação e adjudicação do resultado da licitação.

10. Da Contratação

10.1. A proponente vencedora deverá efetuar e/ou atualizar o Cadastro em até 5 (cinco) dias, junto à SCL/Cadastro. A relação dos documentos encontra-se disponível nos "sites": www.sesisp.org.br e/ou www.sp.senai.br. Os documentos deverão ser encaminhados, preferencialmente por meio eletrônico em arquivo PDF para cadastro@sesisenaisp.org.br.

10.2. Após a adjudicação do objeto e homologação do resultado, a proponente vencedora será notificada para comparecer em local designado para assinar e/ou retirar o(s) Pedido(s) de Compra.

10.3. Caso a proponente vencedora não atenda a convocação para assinar e/ou retirar o(s) Pedido(s) de Compra no prazo estabelecido, o SESI-SP poderá convocar a segunda colocada na ordem de classificação, ou proceder nova licitação, sem prejuízo de aplicação das penalidades previstas no item 13.

10.4. Antes do recebimento do(s) Pedido(s) de Compra, o SESI-SP poderá desclassificar a proponente vencedora, caso tenha conhecimento de qualquer fato anterior ou posterior ao julgamento desta licitação que venha desaboná-la técnica, financeira ou administrativamente, não lhe cabendo direito a qualquer reclamação, indenização ou ressarcimento, sem prejuízo de aplicação das penalidades previstas no item 13.

11. Do Recebimento e garantia dos materiais

11.1. A contratada se obriga a:

11.1.1. Fornecer o material, objeto da licitação, de acordo com as especificações definidas nas propostas, isento de defeitos de fabricação, acompanhado de manuais técnicos e/ou de operação, redigidos em língua portuguesa.

Eventuais alterações nas características do material a ser entregue deverão ser submetidas à apreciação e aprovação prévia do SESI-SP, devendo estar garantidas, no mínimo, as especificações e certificações constantes da Proposta.

11.1.2. Responsabilizar-se, em caráter exclusivo, pela execução dos fornecimentos.

11.1.3. Solucionar eventuais defeitos apresentados no material através de conserto do material defeituoso ou através de substituição por outro com características e qualidade igual ou superior, sem ônus ao SESI-SP.

11.1.4. Arcar com eventuais custos de transporte, estadia, alimentação e outros necessários à entrega do material.

11.1.5. Notificar por escrito o SESI-SP, Supervisão de Compras e Licitações – SCL, situada na Avenida Paulista, 1313, 2º andar, Bela Vista, São Paulo, SP, (e-mail: **daniela.goto@sesisenaisp.org.br**), caso ocorra qualquer fato que impossibilite o cumprimento das cláusulas contratuais dentro dos prazos previstos.

11.2. A contratada deverá considerar a vistoria e aceitação dos materiais, por técnicos do SESI-SP, em local a ser definido de comum acordo.

11.3. O material, quando for o caso, deverá ser entregue devidamente embalado, de forma a não ser danificado durante as operações de transporte, carga e descarga, assinalando-se nas embalagens a marca, a procedência e demais características que o identifique e qualifique.

11.4. O material, objeto da presente licitação, deverá ser entregue e descarregado no Almoxarifado do SESI-SP, situado na Rua Inácio Pedó, n.º 330, São Bernardo do Campo, SP, sem qualquer ônus para o SESI-SP, nos prazos constantes do(s) Pedido(s) de Compra.

11.5. Os materiais serão provisoriamente recebidos no local de entrega, onde serão examinados por técnicos do SESI-SP, para verificação das especificações e posterior recebimento definitivo, se for o caso.

11.5.1. O(s) recebimento(s) do(s) material(is) será(ão) supervisionado(s) pelo(s) Gestor(es) da(s) Unidade(s) recebedora(s), que alocará(ão) técnico(s) e/ou funcionário(s) para essa finalidade.

11.6. O material o que não satisfizer às condições especificadas nos Pedidos de Compra será recusado pelo SESI-SP e colocado à disposição da contratada, devendo ser retirado e substituído em prazo a ser acordado entre as partes. Caso a contratada não providencie a substituição do material recusado no prazo estabelecido, o SESI-SP poderá, a seu critério, recolhê-lo em depósito de terceiros, correndo todas as despesas e riscos por conta da contratada. Esgotado o prazo para substituição, a contratada será considerada inadimplente, e sujeita às penalidades cominadas no item 13.

11.7. O material recusado ou o que, embora entregue e recebido, apresente defeito cuja verificação só se tenha tornado possível no decorrer de sua instalação ou utilização, deverá ser reparado ou substituído às expensas da contratada. Enquanto não ocorrer a reparação ou substituição, a contratada é considerada em atraso e sujeita às penalidades cabíveis, sem prejuízo da aplicação dos dispositivos previstos no item 13.

12. Do Pagamento

12.1. Os pagamentos serão efetuados em 25 dias após a data da entrega efetiva, fora a dezena, de modo que ocorram somente nos dias 10, 20 ou 30 de cada mês.
Quando estes recaírem em finais de semana e feriados, o pagamento será realizado no 1º dia útil subsequente, conforme exemplificado abaixo.

Data da entrega do material / equipamento	25 dias após a entrega	Data do Pagamento	Dia da semana
14/10/2019	08/11/2019	11/11/2019	Segunda-feira
21/10/2019	15/11/2019	21/11/2019	Quinta-feira
28/10/2019	22/11/2019	02/12/2019	Segunda-feira
11/11/2019	06/12/2019	10/12/2019	Terça-feira

Obs.: Os pagamentos relativos ao mês de fevereiro ocorrerão nos dias 10, 20 e 28 ou 29 (ano bissexto).

12.2. Para efeito do prazo de pagamento, considerar-se-á como dia de entrega efetiva, o dia em que o material for entregue e descarregado nas unidades do SESI-SP, observando-se os itens 11.1 (e subitens) e 11.4.

12.3. Os pagamentos serão efetuados através de depósito bancário. Para tanto, deverão ser encaminhadas, obrigatoriamente, as duplicatas e/ou recibos devidamente quitados.

Não deverão ser emitidos boletos bancários, bem como, não é permitido negociar os títulos.

13. Das Penalidades

13.1. À proponente:

13.1.1. O não atendimento das exigências previstas neste Edital, bem como dos compromissos assumidos constantes em sua proposta, poderá implicar, à proponente, na aplicação da penalidade de desclassificação da proposta e consequente exclusão do processo licitatório.

13.1.2. A recusa injustificada em assinar o contrato ou retirar o Pedido de Compra, dentro do prazo fixado, caracterizará o descumprimento total da obrigação assumida e poderá acarretar à proponente as seguintes penalidades:

a) perda do direito à contratação; e,
b) suspensão temporária de participação em licitação e impedimento de contratar com o SESI-SP e SENAI-SP, por prazo não superior a 2 (dois) anos.

13.1.3. As penalidades aqui previstas são independentes, não excludentes e poderão ser aplicadas cumulativamente, quando for o caso.

13.2. À Contratada:

13.2.1. O atraso injustificado na entrega dos materiais constantes dos Pedidos de Compra ou o descumprimento de quaisquer das cláusulas do contrato firmado com o SESI-SP, acarretará a aplicação de advertência e/ou multa no percentual de 2% (dois por cento) do valor total dos Pedidos de Compra (ou do contrato).

13.2.2. O inadimplemento total ou parcial das obrigações assumidas pela contratada, dará ao SESI-SP o direito de rescindir unilateralmente os Pedidos de Compra (ou o contrato), sem prejuízo da aplicação de outras penalidades previstas no instrumento convocatório (ou no contrato), inclusive a de suspensão do direito de participar de procedimento licitatório junto ao SESI-SP e ao SENAI-SP por prazo não superior a 02 (dois) anos.

13.2.3. A parte que der motivo à rescisão pela não entrega dos materiais ou por descumprimento das cláusulas e condições constantes do contrato, ou ainda, após a entrega, ficar provado que os materiais/equipamentos não atenderam as especificações do Edital, incorrerá no pagamento, à parte inocente, da multa equivalente a 10% (dez por cento) do valor total dos Pedidos de Compra (ou do contrato), e/ou retirada dos materiais/equipamentos e ressarcimento dos valores pagos, ressalvado o direito ao credor de exigir indenização por prejuízo excedente, nos termos do parágrafo único do art. 416 do Código Civil.

13.3. As penalidades aqui previstas são independentes, não excludentes e poderão ser aplicadas cumulativamente, quando for o caso.

13.4. O valor correspondente à multa será descontado do pagamento a ser efetuado à contratada, ou recolhido à Tesouraria do SESI-SP ou ainda, quando for o caso, cobrado judicialmente.

14. Casos Omissos

Qualquer caso omisso no decurso desta licitação será dirimido pela Comissão de Licitação e produzirá seus efeitos.

São Paulo, 17 de agosto de 2021.

Serviço Social da Indústria – SESI
Supervisão de Compras e Licitações – SCL

CRONOGRAMA

PREGÃO ELETRÔNICO N.º 144/2021

AQUISIÇÃO DE UNIFORMES PARA EQUIPES TÉCNICAS
E RENDIMENTO ESPORTIVO – 2021/22

Eventos	Datas
Publicação do aviso	17/08/2021
Retirada do edital	A partir de 17/08/2021 (site: www.licitacoes-e.com.br)
Formulação de dúvidas	De 17/08 **até** 25/08/2021 e-mail: daniela.goto@sesisenaisp.org.br
Registro de proposta no site	A partir da retirada do edital até 01 (uma) hora antes da sessão de disputa
Abertura das propostas – meio eletrônico	30/08/2021 às 8h30
Início da sessão pública de disputa de preços	30/08/2021 às 9h30

Obs.: Participarão da sessão os licitantes que registrarem suas propostas até 01 (uma) hora antes da sessão de disputa de preços.

Prezados Senhores

Com o objetivo do aprimoramento contínuo de nossos processos licitatórios, solicitamos a V.Sas. a gentileza de encaminhar-nos justificativa, no caso dessa empresa não participar desta licitação.

A justificativa e dúvidas poderão ser enviadas para o e-mail abaixo.

Informações cadastrais poderão ser obtidas com o Sr. Lauro, pelo telefone 3146-7647, e/ou nos sites www.sesisp.org.br e www.sp.senai.br.

Mais informações podem ser obtidas com a Pregoeira **Daniela,** pelo telefone **(11) 3146-7032,** e-mail **daniela.goto@sesisenaisp.org.br.**

Atenciosamente

Supervisão de Compras e Licitações – SCL

MODELO DE DECLARAÇÃO SOBRE EMPREGO DE MENOR E OUTRAS INFORMAÇÕES (*usar papel timbrado da empresa*)

Ao
Serviço Social da Indústria (SESI)
Supervisão de Compras e Licitações – SCL

PREGÃO ELETRÔNICO N.º 144/2021

DADOS DA EMPRESA	
Razão Social:	
Endereço completo:	
Telefone/Fax:	E-mail:
CNPJ:	

SÓCIOS E ADMINISTRADORES	
Nome:	Qualificação:
Nome:	Qualificação:
Nome:	Qualificação:

DADOS DO REPRESENTANTE LEGAL	
Nome:	Cargo:
CPF:	RG:
Telefone/Fax:	E-mail:

DADOS DO CONTADOR OU DA EMPRESA DE CONTABILIDADE		
Nome do Contador:		CRC:
Razão Social:	CNPJ:	CRC do responsável:

DADOS BANCÁRIOS DA EMPRESA PARA PAGAMENTO (se houver possibilidade de pagamentos em mais de uma conta, lista todas as possíveis)		
Banco:	Agência:	Conta Corrente:

Declaramos sob as penalidades da Lei, para fins do Processo de Licitação acima referido:

a) que na composição societária não existe participação de dirigentes ou empregados do SESI-SP;

b) que na composição societária não existe participação de dirigentes ou sócios de qualquer outra licitante participante do referido certame;

c) que a elaboração da proposta é de nossa responsabilidade, e

d) que não empregamos menores de 18 anos em trabalho noturno, perigoso ou insalubre e nem menores de 16 anos, em qualquer trabalho, salvo na condição de aprendiz a partir de 14 anos.

(Local e Data)

_____

(Nome completo e assinatura do representante legal)

PROPOSTA

Processo: 3000113833 **Edital:** 000000144/2021 **Tipo:** Pregão Eletrônico **Data:** 16.08.2021

Centro: ALMOXARIFADO CENTRAL SESI

Grupo de Compradores: COORDENACAO DE LIC BENS SERVICOS SN - 08

Comprador: DANIELA GOTO IWAMOTO **Telefone:** **E-mail:** DANIELA.GOTO@SESISENAISP.ORG.BR

Fornecedor: **CNPJ:**

Endereço: **E-mail Corporativo:**

CEP: **Bairro:** **Cidade:** **Estado:**

Contato: **Telefone:** **E-mail de Contato:**

LOTE - 01

ITEM	ID PRODUTO	DESCRIÇÃO	MARCA	MODELO / REFERÊNCIA	QUANT.	U.M.	VALOR UNITÁRIO	IMPOSTO *1	VALOR TOTAL	PRAZO DE ENTREGA	GARANTIA
0001	1002093	CALÇA (P) UNISSEX BRANCA			60	PC					
0002	1051282	CALÇA (3G) UNISSEX BRANCA			60	PC					
0003	1051283	CALÇA (4G) UNISSEX BRANCA			60	PC					

VALOR TOTAL

LOTE - 02

ITEM	ID PRODUTO	DESCRIÇÃO	MARCA	MODELO / REFERÊNCIA	QUANT.	U.M.	VALOR UNITÁRIO	IMPOSTO *1	VALOR TOTAL	PRAZO DE ENTREGA	GARANTIA
0001	1017985	DQV-COLETE PRETO ESPORTIVO			300	PC					

VALOR TOTAL

LOTE - 03

ITEM	ID PRODUTO	DESCRIÇÃO	MARCA	MODELO / REFERÊNCIA	QUANT.	U.M.	VALOR UNITÁRIO	IMPOSTO *1	VALOR TOTAL	PRAZO DE ENTREGA	GARANTIA
0001	1017989	DQV-BERMUDA (P) PRETA FEMININA			200	PC					
0002	1017990	DQV-BERMUDA (M) PRETA FEMININA			330	PC					
0003	1017991	DQV-BERMUDA (G) PRETA FEMININA			330	PC					
0004	1017992	DQV-BERMUDA (GG) PRETA FEMININA			330	PC					
0005	1017993	DQV-BERMUDA (3G) PRETA FEMININA			50	PC					

0006	1017994	DQV-BERMUDA (4G) PRETA FEMININA			30	PC					
0007	1017998	DQV-LEGGING (P) PRETA			220	PC					
0008	1017999	DQV-LEGGING (M) PRETA			500	PC					
0009	1018000	DQV-LEGGING (G) PRETA			500	PC					
0010	1018001	DQV-LEGGING (GG) PRETA			120	PC					
0011	1018002	DQV-LEGGING (3G) PRETA			60	PC					
0012	1018003	DQV-LEGGING (4G) PRETA			30	PC					
0013	1018159	DQV-BERMUDA (P) FEM. RENDIMENTO			560	PC					
0014	1018160	DQV-BERMUDA (M) FEM. RENDIMENTO			200	PC					
0015	1018161	DQV-BERMUDA (G) FEM. RENDIMENTO			200	PC					
0016	1018162	DQV-BERMUDA (GG) FEM. RENDIMENTO			200	PC					
0017	1018163	DQV-BERMUDA (3G) FEM. RENDIMENTO			30	PC					
0018	1018164	DQV-BERMUDA (4G) FEM. RENDIMENTO			20	PC					
0019	1018165	DQV-BERMUDA (ESP) FEM. RENDIMENTO			10	PC					
0020	1018176	DQV-LEGGING (16) FEM. RENDIMENTO			20	PC					
0021	1018177	DQV-LEGGING (P) FEM. RENDIMENTO			130	PC					
0022	1018178	DQV-LEGGING (M) FEM. RENDIMENTO			100	PC					
0023	1018179	DQV-LEGGING (G) FEM. RENDIMENTO			100	PC					
0024	1018180	DQV-LEGGING (GG) FEM. RENDIMENTO			120	PC					

VALOR TOTAL

LOTE - 04

ITEM	ID PRODUTO	DESCRIÇÃO	MARCA	MODELO / REFERÊNCIA	QUANT.	U.M.	VALOR UNITÁRIO	IMPOSTO *1	VALOR TOTAL	PRAZO DE ENTREGA	GARANTIA
0001	1026455	DQV-BONE PRETO INFANTIL 54CM			60	PC					
0002	1026456	DQV-BONE PRETO JUVENIL 56CM			100	PC					
0003	1069855	DQV-BONE PRETO ADULTO 58CM			400	PC					

VALOR TOTAL

LOTE - 05

ITEM	ID PRODUTO	DESCRIÇÃO	MARCA	MODELO / REFERÊNCIA	QUANT.	U.M.	VALOR UNITÁRIO	IMPOSTO *1	VALOR TOTAL	PRAZO DE ENTREGA	GARANTIA
0001	1026457	DQV-CAMISETA (P) POLO BRANCA MASCULINA			200	PC					

0002	1026458	DQV-CAMISETA (M) POLO BRANCA MASCULINA			600	PC					
0003	1026459	DQV-CAMISETA (G) POLO BRANCA MASCULINA			600	PC					
0004	1026460	DQV-CAMISETA (GG) POLO BRANCA MASCULINA			300	PC					
0005	1026461	DQV-CAMISETA (3G) POLO BRANCA MASCULINA			60	PC					
0006	1026462	DQV-CAMISETA (4G) POLO BRANCA MASCULINA			60	PC					
0007	1026464	DQV-CAMISETA (P) POLO BRANCA FEMININA			200	PC					
0008	1026465	DQV-CAMISETA (M) POLO BRANCA FEMININA			300	PC					
0009	1026466	DQV-CAMISETA (G) POLO BRANCA FEMININA			300	PC					
0010	1026467	DQV-CAMISETA (GG) POLO BRANCA FEMININA			300	PC					
0011	1026468	DQV-CAMISETA (3G) POLO BRANCA FEMININA			300	PC					
0012	1026469	DQV-CAMISETA (4G) POLO BRANCA FEMININA			30	PC					
0013	1018204	DQV-CAMISETA POLO (P) VERM. RENDIMENTO			250	PC					
0014	1018205	DQV-CAMISETA POLO (M) VERM. RENDIMENTO			220	PC					
0015	1018206	DQV-CAMISETA POLO (G) VERM. RENDIMENTO			340	PC					
0016	1018207	DQV-CAMISETA POLO (GG) VERM. RENDIMENTO			30	PC					
0017	1018208	DQV-CAMISETA POLO (3G) VERM. RENDIMENTO			230	PC					
0018	1018209	DQV-CAMISETA POLO (4G) VERM. RENDIMENTO			20	PC					
0019	1018210	DQV-CAMISETA POLO (ESP) VERM. RENDIMENTO			30	PC					
								VALOR TOTAL			

LOTE - 06

ITEM	ID PRODUTO	DESCRIÇÃO	MARCA	MODELO / REFERÊNCIA	QUANT.	U.M.	VALOR UNITÁRIO	IMPOSTO *1	VALOR TOTAL	PRAZO DE ENTREGA	GARANTIA
0001	1026470	DQV-CAMISETA (P) BRANCA MASCULINA			160	PC					
0002	1026471	DQV-CAMISETA (M) BRANCA MASCULINA			800	PC					
0003	1026472	DQV-CAMISETA (G) BRANCA MASCULINA			900	PC					
0004	1026473	DQV-CAMISETA (GG) BRANCA MASCULINA			400	PC					
0005	1026474	DQV-CAMISETA (3G) BRANCA MASCULINA			120	PC					
0006	1026475	DQV-CAMISETA (4G) BRANCA MASCULINA			60	PC					
0007	1026476	DQV-CAMISETA (P) BRANCA FEMININA			400	PC					
0008	1026477	DQV-CAMISETA (M) BRANCA FEMININA			800	PC					
0009	1026478	DQV-CAMISETA (G) BRANCA FEMININA			600	PC					
0010	1026479	DQV-CAMISETA (GG) BRANCA FEMININA			150	PC					
0011	1026480	DQV-CAMISETA (3G) BRANCA FEMININA			60	PC					
0012	1018231	DQV-CAMISETA TREINO (P) SUSSUARANA			880	PC					

0013	1018232	DQV-CAMISETA TREINO (M) SUSSUARANA			630	PC					
0014	1018233	DQV-CAMISETA TREINO (G) SUSSUARANA			500	PC					
0015	1018234	DQV-CAMISETA TREINO (GG) SUSSUARANA			700	PC					
0016	1018235	DQV-CAMISETA TREINO (3G) SUSSUARANA			60	PC					
								VALOR TOTAL			

LOTE - 07

ITEM	ID PRODUTO	DESCRIÇÃO	MARCA	MODELO / REFERÊNCIA	QUANT.	U.M.	VALOR UNITÁRIO	IMPOSTO *1	VALOR TOTAL	PRAZO DE ENTREGA	GARANTIA
0001	1026483	DQV-CALÇA (P) PRETA MASCULINA			120	PC					
0002	1069859	DQV-CALÇA (M) PRETA MASCULINA			200	PC					
0003	1069860	DQV-CALÇA (G) PRETA MASCULINA			200	PC					
0004	1036317	DQV-CALÇA (GG) PRETA MASCULINA			200	PC					
0005	1026484	DQV-CALÇA (3G) PRETA MASCULINA			40	PC					
0006	1026485	DQV-CALÇA (4G) PRETA MASCULINA			40	PC					
0007	1026487	DQV-CALÇA (P) PRETA FEMININA			150	PC					
0008	1026488	DQV-CALÇA (M) PRETA FEMININA			360	PC					
0009	1026489	DQV-CALÇA (G) PRETA FEMININA			360	PC					
0010	1026490	DQV-CALÇA (GG) PRETA FEMININA			100	PC					
0011	1026491	DQV-CALÇA (3G) PRETA FEMININA			20	PC					
0012	1026492	DQV-CALÇA (4G) PRETA FEMININA			20	PC					
0013	1026500	DQV-BLUSA (P) PRETA FEMININA			200	PC					
0014	1026501	DQV-BLUSA (M) PRETA FEMININA			360	PC					
0015	1026502	DQV-BLUSA (G) PRETA FEMININA			300	PC					
0016	1026503	DQV-BLUSA (GG) PRETA FEMININA			200	PC					
0017	1026504	DQV-BLUSA (3G) PRETA FEMININA			20	PC					
0018	1026505	DQV-BLUSA (4G) PRETA FEMININA			10	PC					
0019	1026506	DQV-BLUSA (P) PRETA MASCULINA			120	PC					
0020	1026507	DQV-BLUSA (M) PRETA MASCULINA			400	PC					
0021	1026508	DQV-BLUSA (G) PRETA MASCULINA			400	PC					
0022	1026509	DQV-BLUSA (GG) PRETA MASCULINA			120	PC					
0023	1026510	DQV-BLUSA (3G) PRETA MASCULINA			120	PC					
0024	1026511	DQV-BLUSA (4G) PRETA MASCULINA			40	PC					
0025	1018166	DQV-BLUSA (14) VERMELHA RENDIMENTO			20	PC					
0026	1018167	DQV-BLUSA (16) VERMELHA RENDIMENTO			10	PC					

0027	1018168	DQV-BLUSA (P) VERMELHA RENDIMENTO			200	PC					
0028	1018169	DQV-BLUSA (M) VERMELHA RENDIMENTO			100	PC					
0029	1018170	DQV-BLUSA (G) VERMELHA RENDIMENTO			100	PC					
0030	1018171	DQV-BLUSA (GG) VERMELHA RENDIMENTO			150	PC					
0031	1018172	DQV-BLUSA (3G) VERMELHA RENDIMENTO			120	PC					
0032	1018195	DQV-CALÇA (P) P/BLUSA PRETA RENDIMENTO			60	PC					
0033	1018196	DQV-CALÇA (M) P/BLUSA PRETA RENDIMENTO			100	PC					
0034	1018197	DQV-CALÇA (G) P/BLUSA PRETA RENDIMENTO			100	PC					
0035	1018198	DQV-CALÇA (GG) P/BLUSA PRETA RENDIMENTO			100	PC					
0036	1018199	DQV-CALÇA (3G) P/BLUSA PRETA RENDIMENTO			40	PC					
0037	1018200	DQV-CALÇA (4G) P/BLUSA PRETA RENDIMENTO			60	PC					
0038	1018201	DQV-CALÇA (ESP) P/BLUSA PRETA RENDIMENTO			40	PC					
0039	1018214	DQV-BLUSA (M) PRETA RENDIMENTO			60	PC					
0040	1018215	DQV-BLUSA (G) PRETA RENDIMENTO			60	PC					
0041	1018216	DQV-BLUSA (GG) PRETA RENDIMENTO			20	PC					
0042	1018217	DQV-BLUSA (3G) PRETA RENDIMENTO			60	PC					
0043	1018218	DQV-BLUSA (4G) PRETA RENDIMENTO			10	PC					
0044	1018219	DQV-BLUSA (ESP) PRETA RENDIMENTO			10	PC					
0045	1018220	DQV-CALÇA (14) P/BLUSA VERM. RENDIMENTO			10	PC					
0046	1018221	DQV-CALÇA (16) P/BLUSA VERM. RENDIMENTO			10	PC					
0047	1018222	DQV-CALÇA (P) P/BLUSA VERM. RENDIMENTO			300	PC					
0048	1018223	DQV-CALÇA (M) P/BLUSA VERM. RENDIMENTO			200	PC					
0049	1018224	DQV-CALÇA (G) P/BLUSA VERM. RENDIMENTO			230	PC					
0050	1018225	DQV-CALÇA (GG) P/BLUSA VERM. RENDIMENTO			180	PC					
0051	1018226	DQV-CALÇA (3G) P/BLUSA VERM. RENDIMENTO			130	PC					
0052	1018227	DQV-CALÇA (4G) P/BLUSA VERM. RENDIMENTO			10	PC					
0053	1018228	DQV-CALÇA (ESP) P/BLUSA VERM. RENDIMENTO			10	PC					

VALOR TOTAL

LOTE - 08

ITEM	ID PRODUTO	DESCRIÇÃO	MARCA	MODELO / REFERÊNCIA	QUANT.	U.M.	VALOR UNITÁRIO	IMPOSTO *1	VALOR TOTAL	PRAZO DE ENTREGA	GARANTIA
0001	1026494	DQV-SUNGA (M) PRETA			120	PC					
0002	1026495	DQV-SUNGA (G) PRETA			160	PC					
0003	1026496	DQV-SUNGA (GG) PRETA			80	PC					

0004	1026497	DQV-SUNGA (3G) PRETA			20	PC					
0005	1026519	DQV-MAIÔ (P) PRETA			40	PC					
0006	1026520	DQV-MAIÔ (M) PRETA			30	PC					
0007	1026521	DQV-MAIÔ (G) PRETA			60	PC					
0008	1026522	DQV-MAIÔ (GG) PRETA			30	PC					
0009	1026523	DQV-MAIÔ (3G) PRETA			10	PC					
0010	1051284	DQV-MAIÔ (4G) PRETA			10	PC					
								VALOR TOTAL			

LOTE - 09

ITEM	ID PRODUTO	DESCRIÇÃO	MARCA	MODELO / REFERÊNCIA	QUANT.	U.M.	VALOR UNITÁRIO	IMPOSTO *1	VALOR TOTAL	PRAZO DE ENTREGA	GARANTIA
0001	1026513	DQV-BERMUDA (P) PRETA MASCULINA			120	PC					
0002	1026514	DQV-BERMUDA (M) PRETA MASCULINA			600	PC					
0003	1026515	DQV-BERMUDA (G) PRETA MASCULINA			600	PC					
0004	1026516	DQV-BERMUDA (GG) PRETA MASCULINA			200	PC					
0005	1026517	DQV-BERMUDA (3G) PRETA MASCULINA			100	PC					
0006	1026518	DQV-BERMUDA (4G) PRETA MASCULINA			100	PC					
0007	1018186	DQV-BERMUDA (P) MASC. RENDIMENTO			900	PC					
0008	1018187	DQV-BERMUDA (M) MASC. RENDIMENTO			900	PC					
0009	1018188	DQV-BERMUDA (G) MASC. RENDIMENTO			700	PC					
0010	1018189	DQV-BERMUDA (GG) MASC. RENDIMENTO			360	PC					
0011	1018190	DQV-BERMUDA (3G) MASC. RENDIMENTO			120	PC					
0012	1018191	DQV-BERMUDA (4G) MASC. RENDIMENTO			80	PC					
0013	1018192	DQV-BERMUDA (ESP) MASC. RENDIMENTO			50	PC					
								VALOR TOTAL			

LOTE - 10

ITEM	ID PRODUTO	DESCRIÇÃO	MARCA	MODELO / REFERÊNCIA	QUANT.	U.M.	VALOR UNITÁRIO	IMPOSTO *1	VALOR TOTAL	PRAZO DE ENTREGA	GARANTIA
0001	1026525	DQV-CAMISETA M. CURTA (P) FEMININA			200	PC					
0002	1026526	DQV-CAMISETA M. CURTA (M) FEMININA			300	PC					
0003	1026527	DQV-CAMISETA M. CURTA (G) FEMININA			300	PC					

0004	1026528	DQV-CAMISETA M. CURTA (GG) FEMININA			140	PC					
0005	1026529	DQV-CAMISETA M. CURTA (3G) FEMININA			80	PC					
0006	1051280	CAMISETA M. CURTA (4G) FEMININA			10	PC					
0007	1026536	DQV-CAMISETA M. LONGA (P) FEMININA			40	PC					
0008	1026537	DQV-CAMISETA M. LONGA (M) FEMININA			60	PC					
0009	1069858	DQV-CAMISETA M. LONGA (G) FEMININA			80	PC					
0010	1026538	DQV-CAMISETA M. LONGA (GG) FEMININA			50	PC					
0011	1026539	DQV-CAMISETA M. LONGA (3G) FEMININA			20	PC					
0012	1051281	CAMISETA M. LONGA (4G) FEMININA			10	PC					

VALOR TOTAL

CONDIÇÕES DE PAGAMENTO	VALIDADE DA PROPOSTA	FRETE

RESPONSÁVEL PELA PROPOSTA:

OBSERVAÇÕES:

Encaminhar documento complementar (catálogo e/ou características técnicas) do material/equipamento ofertado, quando este não corresponder as especificações solicitadas.

*1 Destacar os impostos devidos, conforme objeto da cotação, se for o caso.

ESPECIFICAÇÕES TÉCNICAS:

ID Produto: 1026455 Descrição: DQV-BONE PRETO INFANTIL 54CM

1026455 - DQV-BONE PRETO INFANTIL 54CM

1 - CARACTERÍSTICAS:
1.1 - TECIDO PRINCIPAL: SARJA, 100% ALGODÃO, GRAMATURA 6,1 OZ / 206G/M²
OU TECIDO EQUIVALENTE, COM CARACTERÍSTICAS (TEXTURA) QUE O TECIDO ACIMA APRESENTA, DE IGUAL OU SUPERIOR QUALIDADE, PODENDO APRESENTAR POUCAS VARIAÇÕES EM SUA COMPOSIÇÃO. REFERÊNCIA: SANTANENSE LTDA;
1.1.1 - CORES:
1.1.1.1 - PRETO - REF. PANTONE 19.0303 - TPX: TODA A PEÇA CONFORME DESENHO ILUSTRATIVO;
1.1.1.2 - VERMELHO - REF. PANTONE 18.1663 - TPX: BOTÃO CONFORME DESENHO ILUSTRATIVO;
1.2 - AS MATÉRIAS-PRIMAS DEVERÃO ESTAR ACOMPANHADAS DE LAUDO OU FICHA TÉCNICA DO TECIDO, ONDE DEVE CONSTAR DADOS DOS TECIDOS USADOS, COMO GRAMATURA E COMPOSIÇÃO;
1.2.1 - INFORMAMOS QUE, INDEPENDENTE DA MATÉRIA-PRIMA UTILIZADA NA CONFECÇÃO DO PRODUTO, QUE SEJAM APLICADOS TESTES PRELIMINARES DE FIXAÇÃO E SOLIDEZ, PARA QUE NÃO HAJA PROBLEMAS POSTERIORES E TENHAMOS A GARANTIA DA EMPRESA FABRICANTE DAS PEÇAS, QUE TAL ITENS FORAM VERIFICADOS;

2 - AVIAMENTOS:
2.1 - VIÉS: ALGODÃO 30MM, FORNECIDO PELA BONEON ACESSÓRIOS PARA CONFECÇÕES OU EQUIVALENTE;
2.2 - CARNEIRA: DE ALGODÃO, 30MM, FORNECIDA PELA BONEON ACESSÓRIOS PARA CONFECÇÃO OU EQUIVALENTE;
2.3 - ABA EXPANDIDA: PLÁSTICO RECICLADO, FORNECIDA PELA SANEABAS LTDA. OU EQUIVALENTE;
2.4 - BOTÃO: LATÃO FORRADO COM A MESMA MATÉRIA-PRIMA PRINCIPAL, FORNECIDO PELA SS BOTÕES LTDA. OU EQUIVALENTE;
2.5 - FITILHO: DE ENTRETELA 8MM, FORNECIDO PELA BONEON ACESS PARA CONFECÇÕES OU EQUIVALENTE;
2.6 - VELCRO: DE 20MM, FORNECIDO PELA BONEON ACESS PARA CONFECÇÕES OU

EQUIVALENTE;

3 - ETIQUETAS EXTERNAS EM PATCH:
3.1 - DIANTEIRO: ETIQUETAS LOGOTIPO SESI (30 X 85MM) APLICADA NO CENTRO, CONFORME DESENHO ILUSTRATIVO;
3.4.1 - ETIQUETA 30 X 85MM BORDADA EM TAFETA PLUS COM 27,8 BATIDAS, 100% DE POLIÉSTER, COM URDUME DE TÍTULO 100 E TRAMA TÍTULO 76 COM ACABAMENTO TERMOCOLANTE PÓ E CORTE A LASER; OU PRODUZIDOS EM TERARES ELETRÔNICOS DE FITA CORTADOS À LASER, APLICAÇÃO DE GOMA ACRÍLICA, PRODUZIDOS EM FIO 100% POLIÉSTER: URDUME – TITULAGEM 100/36, TRAMA – TITULAGEM 75/36. REFERÊNCIA: HACO ETIQUETAS LTDA;

4 - ETIQUETAS INTERNAS:
4.1 - ETIQUETA DE COMPOSIÇÃO:
4.1.1 - NORMA PARA COMPOSIÇÃO DA ETIQUETA: DEVERÁ SER ELABORADA DE ACORDO COM A NORMA ABNT NM-ISSO 3758:2010, QUE ESTABELECE UM SISTEMA DE SÍMBOLOS GRÁFICOS, OBJETIVANDO O USO EM ARTIGOS TÊXTEIS, FORNECENDO INFORMAÇÕES PARA PREVENIR DANOS IRREVERSÍVEIS AO PRODUTO;
4.2 - ETIQUETA DE IDENTIFICAÇÃO:
4.2.1 - ESTA ETIQUETA DEVERÁ CONSTAR O TAMANHO DA PEÇA E IDENTIFICAR OS DADOS DA EMPRESA QUE A CONFECIONOU;
4.3 - ETIQUETAS BORDADAS OU EM SILKSCREEN:
4.4 - COLOCAÇÃO: ESTAS DUAS OU ÚNICA ETIQUETA, DEVERÃO SER APLICADAS NA PARTE CENTRAL DO DECOTE TRASEIRO DENTRO DA PEÇA;

5 - INFORMAÇÕES COMPLEMENTARES:
5.1 - EM HIPÓTESE ALGUMA OS PRODUTOS SERÃO ACEITOS SE NA PARTE INTERNA DA PEÇA NÃO ESTIVER DEVIDAMENTE COLOCADA A ETIQUETA DE COMPOSIÇÃO COM AS ESPECIFICAÇÕES EXIGIDAS PELO INMETRO;
5.2 - OS PRODUTOS DEVERÃO ESTAR COSTURADOS COM AS MÁQUINAS REGULADAS PARA 3 PONTOS POR CM;
5.3 - EMBALAGEM INDIVIDUAL EM SACOS PLÁSTICOS LACRADOS;
5.4 - LOGOTIPOS: LAYOUTS SERÃO FORNECIDOS PELO SESI;

6 - DIMENSÕES:
6.1 - CIRCUFERÊNCIA: 54CM.

DQV-BONE PRETO INFANTIL (ANEXO)

ID Produto: 1026457 Descrição: DQV-CAMISETA (P) POLO BRANCA MASCULINA

1026457 - DQV-CAMISETA (P) POLO BRANCA MASCULINA

1 - CARACTERÍSTICAS:
1.1 - TECIDO PRINCIPAL: PIQUET AMNI, COM 165G/M² ± 5%, SENDO COMPOSTO POR 100% DE FIOS POLIAMIDA MICROFIBRA OU TECIDO EQUIVALENTE, COM CARACTERÍSTICAS (TEXTURA) QUE O TECIDO ACIMA APRESENTA, DE IGUAL OU SUPERIOR QUALIDADE, PODENDO APRESENTAR POUCAS VARIAÇÕES EM SUA COMPOSIÇÃO. REFERÊNCIA: ARTESTYL INDUSTRIAL LTDA;
1.1.1 - CORES:
1.1.1.1 - BRANCO - REF. PANTONE 11.4800 - TPX: DIANTEIRO, TRASEIRO, MANGA, GOLA EXTERNA;
1.1.1.2 - VERMELHO - REF. PANTONE 18.1663 – TPX: RECORTE LATERAL DIANTEIRO, PÉ DE GOLA INTERNO E BARRA DAS MANGAS;
1.2 - TECIDO COMPLEMENTAR: FURADINHO AMNI COM 140G/M² ± 5%, SENDO COMPOSTO POR 100% DE FIOS POLIAMIDA MICROFIBRA, OU TECIDO EQUIVALENTE, COM CARACTERÍSTICAS (TEXTURA) QUE O TECIDO ACIMA APRESENTA, DE IGUAL OU SUPERIOR QUALIDADE, PODENDO APRESENTAR POUCAS VARIAÇÕES EM SUA COMPOSIÇÃO. REFERÊNCIA: ARTESTYL INDUSTRIAL LTDA;
1.2.1 - COR: PRETO - REF. PANTONE 19.0303 - TPX: VIVOS APLICADOS NOS RECORTES DIANTEIROS E NA PALA TRASEIRA;
1.3 - ENTRETELA: 100% PES, COM 50G/M², FABRICADO PELA FIORELLA PRODUTOS TEXTEIS LTDA OU EQUIVALENTE;
1.3.1 - VISTA DA GOLA OU PEITILHO COM FECHAMENTO ATRAVÉS DE 3 BOTÕES, ALTURA PROPORCIONAL A CADA TAMANHO E FORMAÇÃO ENTRETELADA;
1.4 - AS MATÉRIAS-PRIMAS DEVERÃO ESTAR ACOMPANHADAS DE LAUDO OU FICHA TÉCNICA DO TECIDO, ONDE DEVE CONSTAR DADOS DOS TECIDOS USADOS, COMO GRAMATURA E COMPOSIÇÃO;
1.4.1 - INFORMAMOS QUE, INDEPENDENTE DA MATÉRIA-PRIMA UTILIZADA NA CONFECÇÃO DO PRODUTO, QUE SEJAM APLICADOS TESTES PRELIMINARES DE FIXAÇÃO E SOLIDEZ, PARA QUE NÃO HAJA PROBLEMAS POSTERIORES E TENHAMOS A GARANTIA DA EMPRESA FABRICANTE DAS PEÇAS, QUE TAL ITENS FORAM VERIFICADOS;

2 - AVIAMENTOS:
2.1 - LINHA: 120, 100% POLIÉSTER, FORNECIDO POR LINHAS SETTA LTDA. OU EQUIVALENTE;
2.2 - FIO: 1.005, 100% POLIÉSTER, FORNECIDO POR LINHAS SETTA LTDA. OU EQUIVALENTE;
2.3 - CADARÇO: AA25, 100%, COM 10MM DE LARGURA, NA COR DO TECIDO PRINCIPAL, APLICADO NA ABERTURA LATERAL DA PEÇA, FORNECIDO PELA CORDEX IND. TÊXTIL LTDA OU EQUIVALENTE;
2.4 - BOTÕES PADRÃO 4 FUROS, TAMANHO 18, NA COR BRANCA;

3 - ETIQUETAS EXTERNAS EM PATCH:
3.1 - DIANTEIRO: ETIQUETAS LOGOTIPO SESI (30 X 85MM) APLICADA NO PEITO, LADO ESQUERDO, CONFORME DESENHO ILUSTRATIVO;
3.2 - MANGA: ETIQUETA LOGOTIPO SESI (30 X 85MM) APLICADA NO CENTRO DA CAVA, EM AMBOS OS LADOS, CONFORME DESENHO ILUSTRATIVO;
3.3 - PALA TRASEIRA: ETIQUETA LOGOTIPO SESI (30 X 85MM) APLICADA NO DECOTE, NA PARTE CENTRAL, CONFORME DESENHO ILUSTRATIVO;
3.4 - INFORMAÇÕES TÉCNICAS PARA COMPOSIÇÃO DA ETIQUETA EM PACH:
3.4.1 - ETIQUETA 30 X 85MM BORDADA EM TAFETA PLUS COM 27,8 BATIDAS, 100% DE POLIÉSTER, COM URDUME DE TÍTULO 100 E TRAMA TÍTULO 76 COM ACABAMENTO TERMOCOLANTE PÓ E CORTE A LASER; OU PRODUZIDOS EM TERARES ELETRÔNICOS DE FITA CORTADOS À LASER, APLICAÇÃO DE GOMA ACRÍLICA, PRODUZIDOS EM FIO 100% POLIÉSTER: URDUME – TITULAGEM 100/36, TRAMA – TITULAGEM 75/36. REFERÊNCIA: HACO ETIQUETAS LTDA;

4 - ETIQUETAS INTERNAS:
4.1 - ETIQUETA DE COMPOSIÇÃO:
4.1.1 - NORMA PARA COMPOSIÇÃO DA ETIQUETA: DEVERÁ SER ELABORADA DE ACORDO COM A NORMA ABNT NM-ISSO 3758:2010, QUE ESTABELECE UM SISTEMA DE SÍMBOLOS GRÁFICOS, OBJETIVANDO O USO EM ARTIGOS TÊXTEIS, FORNECENDO INFORMAÇÕES PARA PREVENIR DANOS IRREVERSÍVEIS AO PRODUTO;
4.2 - ETIQUETA DE IDENTIFICAÇÃO:
4.2.1 - ESTA ETIQUETA DEVERÁ CONSTAR O TAMANHO DA PEÇA E IDENTIFICAR OS DADOS DA EMPRESA QUE A CONFECIONOU;
4.3 - ETIQUETAS BORDADAS OU EM SILKSCREEN:
4.4 - COLOCAÇÃO: ESTAS DUAS OU ÚNICA ETIQUETA, DEVERÃO SER APLICADAS NA

PARTE CENTRAL DO DECOTE TRASEIRO DENTRO DA PEÇA;

5 - INFORMAÇÕES COMPLEMENTARES:
5.1 - EM HIPÓTESE ALGUMA OS PRODUTOS SERÃO ACEITOS SE NA PARTE INTERNA DA PEÇA NÃO ESTIVER DEVIDAMENTE COLOCADA A ETIQUETA DE COMPOSIÇÃO COM AS ESPECIFICAÇÕES EXIGIDAS PELO INMETRO;
5.2 - OS PRODUTOS DEVERÃO ESTAR COSTURADOS COM AS MÁQUINAS REGULADAS PARA 3 PONTOS POR CM;
5.3 - EMBALAGEM INDIVIDUAL EM SACOS PLÁSTICOS LACRADOS;
5.4 - LOGOTIPOS: LAYOUTS SERÃO FORNECIDOS PELO SESI;

6 - DIMENSÕES:
6.1 - COMPRIMENTO TOTAL: 68,5CM;
6.2 - TÓRAX: 52CM;
6.3 - MANGA/OMBRO: 36,5CM;
6.4 - BARRA: 52CM.

DQV-CAMISETA (P) POLO BRANCA MASCULINA (ANEXO)

ID Produto: 1026483 Descrição: DQV-CALÇA (P) PRETA MASCULINA

1026483 - DQV-CALÇA (P) PRETA MASCULINA

1 - CARACTERÍSTICAS:
1.1 - TECIDO PRINCIPAL: CHIMPA POLIÉSTER COM 210G/M² ± 5%, SENDO COMPOSTO POR 70% DE FIOS POLIÉSTER 50/36 LISO SEMIOPACO E 30% DE FIOS POLIÉSTER 75/72 TEXTURIZADO OU TECIDO EQUIVALENTE, COM CARACTERÍSTICAS (TEXTURA) QUE O TECIDO ACIMA APRESENTA, DE IGUAL OU SUPERIOR QUALIDADE, PODENDO APRESENTAR POUCAS VARIAÇÕES EM SUA COMPOSIÇÃO. REFERÊNCIA: ARTESTYL INDUSTRIAL LTDA;
1.1.1 - COR: PRETO - REF. PANTONE 19.0303 - TPX: DIANTEIRO E TRASEIRO, CONFORME DESENHO ILUSTRATIVO;
1.2 - TECIDO COMPLEMENTAR 1: FAVO MICROFIBRA 2 COM 140G/M², SENDO COMPOSTO POR 100% DE FIOS POLIÉSTER 75/72, TEXTURIZADO OU TECIDO EQUIVALENTE, COM CARACTERÍSTICAS (TEXTURA) QUE O TECIDO ACIMA APRESENTA,

DE IGUAL OU SUPERIOR QUALIDADE, PODENDO APRESENTAR POUCAS VARIAÇÕES EM SUA COMPOSIÇÃO. REFERÊNCIA: ARTESTYL INDUSTRIAL LTDA;

1.2.1 - CORES:

1.2.1.1 - VERMELHO - REF. PANTONE 18.1663 - TPX: VIVOS DIANTEIRO, COLOCADO NO RECORTE SUPERIOR, COMEÇANDO A 15CM DO CÓS E TERMINANDO NA LATERAL DA CALÇA, CONFORME DESENHO ILUSTRATIVO;

1.2.1.2 - PRETO - REF. PANTONE 19.0303 - TPX: COLOCADO NOS FORROS DOS BOLSOS, SENDO QUE TERÁ 2 BOLSOS LATERAIS (DIANTEIROS) COM 16CM DE BOCA E 35CM DE COMPRIMENTO SAINDO DO CÓS, CONFORME DESENHO ILUSTRATIVO;

1.3 - TECIDO COMPLEMENTAR 2: PIQUET DUPLA FACE COM 120G/M², SENDO COMPOSTO POR 100% POLIÉSTER OU TECIDO EQUIVALENTE, COM CARACTERÍSTICAS (TEXTURA) QUE O TECIDO ACIMA APRESENTA, DE IGUAL OU SUPERIOR QUALIDADE, PODENDO APRESENTAR POUCAS VARIAÇÕES EM SUA COMPOSIÇÃO. REFERÊNCIA: ARTESTYL INDUSTRIAL LTDA;

1.3.1 - COR: BRANCO - REF. PANTONE 11.4800 - TPX: 02 TAPES DIANTEIRO COLOCADOS NA LATERAL COM 1CM DE DISTÂNCIA ENTRE ELES, SENDO O PRIMEIRO TAPE APLICADO A 6CM DA LATERAL DA CALÇA, CONFORME POSIÇÃO EM DESENHO ILUSTRATIVO;

1.4 - TECIDO COMPLEMENTAR 3: PUNHO POLIÉSTER, COM 300G/M² ± 10%, 100% POLIÉSTER OU TECIDO EQUIVALENTE, COM CARACTERÍSTICAS (TEXTURA) QUE O TECIDO ACIMA APRESENTA, DE IGUAL OU SUPERIOR QUALIDADE, PODENDO APRESENTAR POUCAS VARIAÇÕES EM SUA COMPOSIÇÃO. REFERÊNCIA: ARTESTYL INDUSTRIAL LTDA;

1.4.1 - PRETO - REF. PANTONE 19.0303 - TPX: APLICADOS NO CÓS DA CALÇA, EM DESENHO ILUSTRATIVO;

1.5 - AS MATÉRIAS-PRIMAS DEVERÃO ESTAR ACOMPANHADAS DE LAUDO OU FICHA TÉCNICA DO TECIDO, ONDE DEVE CONSTAR DADOS DOS TECIDOS USADOS, COMO GRAMATURA E COMPOSIÇÃO;

1.5.1 - INFORMAMOS QUE, INDEPENDENTE DA MATÉRIA-PRIMA UTILIZADA NA CONFECÇÃO DO PRODUTO, QUE SEJAM APLICADOS TESTES PRELIMINARES DE FIXAÇÃO E SOLIDEZ, PARA QUE NÃO HAJA PROBLEMAS POSTERIORES E TENHAMOS A GARANTIA DA EMPRESA FABRICANTE DAS PEÇAS, QUE TAL ITENS FORAM VERIFICADOS;

2 - AVIAMENTOS:

2.1 - ELÁSTICO: MODELO GENOVA, COM 4CM DE LARGURA, NA COR PRETA, FORNECIDO PELA ZANOTTI S/A OUEQUIVALENTE, APLICADO NOS CÓS;

2.2 - LINHA: 120, 100% POLIÉSTER, FORNECIDO POR LINHAS SETTA LTDA. OU EQUIVALENTE;
2.3 - FIO: 1.005, 100% POLIÉSTER, FORNECIDO POR LINHAS SETTA LTDA. OU EQUIVALENTE;

3 - ETIQUETAS EXTERNAS EM PATCH:
3.1 - DIANTEIRO: ETIQUETAS LOGOTIPO SESI (30 X 85MM) APLICADA NO FIM DO BOLSO, LADO DIREITO, CONFORME DESENHO ILUSTRATIVO;
3.2 - INFORMAÇÕES TÉCNICAS PARA COMPOSIÇÃO DA ETIQUETA EM PACH:
3.2.1 - ETIQUETA 30 X 85MM BORDADA EM TAFETA PLUS COM 27,8 BATIDAS, 100% DE POLIÉSTER, COM URDUME DE TÍTULO 100 E TRAMA TÍTULO 76 COM ACABAMENTO TERMOCOLANTE PÓ E CORTE A LASER; OU PRODUZIDOS EM TERARES ELETRÔNICOS DE FITA CORTADOS À LASER, APLICAÇÃO DE GOMA ACRÍLICA, PRODUZIDOS EM FIO 100% POLIÉSTER: URDUME - TITULAGEM 100/36, TRAMA - TITULAGEM 75/36. REFERÊNCIA: HACO ETIQUETAS LTDA;

4 - ETIQUETAS INTERNAS:
4.1 - ETIQUETA DE COMPOSIÇÃO:
4.1.1 - NORMA PARA COMPOSIÇÃO DA ETIQUETA: DEVERÁ SER ELABORADA DE ACORDO COM A NORMA ABNT NM-ISSO 3758:2010, QUE ESTABELECE UM SISTEMA DE SÍMBOLOS GRÁFICOS, OBJETIVANDO O USO EM ARTIGOS TÊXTEIS, FORNECENDO INFORMAÇÕES PARA PREVENIR DANOS IRREVERSÍVEIS AO PRODUTO;
4.2 - ETIQUETA DE IDENTIFICAÇÃO:
4.2.1 - ESTA ETIQUETA DEVERÁ CONSTAR O TAMANHO DA PEÇA E IDENTIFICAR OS DADOS DA EMPRESA QUE A CONFECIONOU;
4.3 - ETIQUETAS BORDADAS OU EM SILKSCREEN:
4.4 - COLOCAÇÃO: ESTAS DUAS OU ÚNICA ETIQUETA, DEVERÃO SER APLICADAS NA PARTE CENTRAL DO CÓS (TRASEIRO) DENTRO DA PEÇA;

5 - INFORMAÇÕES COMPLEMENTARES:
5.1 - EM HIPÓTESE ALGUMA OS PRODUTOS SERÃO ACEITOS SE NA PARTE INTERNA DA PEÇA NÃO ESTIVER DEVIDAMENTE COLOCADA A ETIQUETA DE COMPOSIÇÃO COM AS ESPECIFICAÇÕES EXIGIDAS PELO INMETRO;
5.2 - OS PRODUTOS DEVERÃO ESTAR COSTURADOS COM AS MÁQUINAS REGULADAS PARA 3 PONTOS POR CM NO MÍNIMO;
5.3 - EMBALAGEM INDIVIDUAL EM SACOS PLÁSTICOS LACRADOS;
5.4 - LOGOTIPOS: LAYOUTS SERÃO FORNECIDOS PELO SESI;

6 - DIMENSÕES:

6.1 - COMPRIMENTO LATERAL: 106CM;

6.2 - CINTURA EM DESCANSO: 35CM;

6.3 - CINTURA TENSIONADA: 53CM.

DQV-CALÇA (P) PRETA MASCULINA (ANEXO)

ID Produto: 1026494 Descrição: DQV-SUNGA (M) PRETA

1026494 - DQV-SUNGA (M) PRETA

1 - CARACTERÍSTICAS:

1.1 - TECIDO PRINCIPAL: LYCRA 84% POLIAMIDA, 16% ELASTANO, GRAMATURA 235G/M2 OU TECIDO EQUIVALENTE, COM CARACTERÍSTICAS (TEXTURA) QUE O TECIDO ACIMA APRESENTA, DE IGUAL OU SUPERIOR QUALIDADE, PODENDO APRESENTAR POUCAS VARIAÇÕES EM SUA COMPOSIÇÃO. REFERÊNCIA: DOUTEX S/A IND TÊXTIL;

1.1.1 - CORES:

1.2.1 - PRETO - REF. PANTONE 19-0303 - TPX - DIANTEIRO E TRASEIRO CONFORME DESENHO ILUSTRATIVO;

1.2.2 - VERMELHO - REF. PANTONE 18.1663 - TPX: RECORTES NA PEÇA CONFORME DESENHO ILUSTRATIVO;

1.2.3 - BRANCO - REF. PANTONE 11.4800 - TPX - RECORTES NA PEÇA CONFORME DESENHO ILUSTRATIVO;

1.2 - TECIDO COMPLEMENTAR: FORRO 100% POLIAMIDA, GRAMATURA 107G/M² OU TECIDO EQUIVALENTE, COM CARACTERÍSTICAS (TEXTURA) QUE O TECIDO ACIMA APRESENTA, DE IGUAL OU SUPERIOR QUALIDADE, PODENDO APRESENTAR POUCAS VARIAÇÕES EM SUA COMPOSIÇÃO. REFERÊNCIA: CIRO TÊXTIL LTDA;

1.2.1 - COR: NUDE;

1.4 - AS MATÉRIAS-PRIMAS DEVERÃO ESTAR ACOMPANHADAS DE LAUDO OU FICHA TÉCNICA DO TECIDO, ONDE DEVE CONSTAR DADOS DOS TECIDOS USADOS, COMO GRAMATURA E COMPOSIÇÃO;

1.4.1 - INFORMAMOS QUE, INDEPENDENTE DA MATÉRIA-PRIMA UTILIZADA NA CONFECÇÃO DO PRODUTO, QUE SEJAM APLICADOS TESTES PRELIMINARES DE FIXAÇÃO

E SOLIDEZ, PARA QUE NÃO HAJA PROBLEMAS POSTERIORES E TENHAMOS A GARANTIA DA EMPRESA FABRICANTE DAS PEÇAS, QUE TAL ITENS FORAM VERIFICADOS;

2 - AVIAMENTOS:
2.1 - ELÁSTICO: MODELO GENOVA, APLICADO NO DECOTE, CAVA E COXA, FORNECIDO PELA ZANOTTI S/A OU EQUIVALENTE;
2.2 - LINHA: 120, 100% POLIÉSTER, FORNECIDO POR LINHAS SETTA LTDA. OU EQUIVALENTE;
2.3 - FIO: 1.005, 100% POLIÉSTER, FORNECIDO POR LINHAS SETTA LTDA. OU EQUIVALENTE;
2.4 - CORDÃO: MODELO AA 10, NA COR VERMELHA PARA REGULAGEM INTERNA, FORNECIDO PELA CORDEX INDÚSTRIA TÊXTIL OU EQUIVALENTE;
2.5 - PONTEIRA DE ACABAMENTO PLÁSTICO NO FIM DO CORDÃO CONFORME DESENHO ILUSTRATIVO;

4 - ESTAMPA EM SILKSCREEN:
4.1 - LOGOTIPOS SESI (FRENTE E COSTA), APLICADOS EM PLASTISOL, CONFORME DESENHO ILUSTRATIVO;

4 - ETIQUETAS INTERNAS:
4.1 - ETIQUETA DE COMPOSIÇÃO:
4.1.1 - NORMA PARA COMPOSIÇÃO DA ETIQUETA: DEVERÁ SER ELABORADA DE ACORDO COM A NORMA ABNT NM-ISSO 3758:2010, QUE ESTABELECE UM SISTEMA DE SÍMBOLOS GRÁFICOS, OBJETIVANDO O USO EM ARTIGOS TÊXTEIS, FORNECENDO INFORMAÇÕES PARA PREVENIR DANOS IRREVERSÍVEIS AO PRODUTO;
4.2 - ETIQUETA DE IDENTIFICAÇÃO:
4.2.1 - ESTA ETIQUETA DEVERÁ CONSTAR O TAMANHO DA PEÇA E IDENTIFICAR OS DADOS DA EMPRESA QUE A CONFECIONOU;
4.3 - ETIQUETAS BORDADAS OU EM SILKSCREEN:
4.4 - COLOCAÇÃO: ESTAS DUAS OU ÚNICA ETIQUETA, DEVERÃO SER APLICADAS NA PARTE CENTRAL DO DECOTE TRASEIRO DENTRO DA PEÇA;

5 - INFORMAÇÕES COMPLEMENTARES:
5.1 - EM HIPÓTESE ALGUMA OS PRODUTOS SERÃO ACEITOS SE NA PARTE INTERNA DA PEÇA NÃO ESTIVER DEVIDAMENTE COLOCADA A ETIQUETA DE COMPOSIÇÃO COM AS ESPECIFICAÇÕES EXIGIDAS PELO INMETRO;
5.2 - OS PRODUTOS DEVERÃO ESTAR COSTURADOS COM AS MÁQUINAS REGULADAS

PARA 3 PONTOS POR CM;
5.3 - EMBALAGEM INDIVIDUAL EM SACOS PLÁSTICOS LACRADOS;
5.4 - LOGOTIPOS: LAYOUTS SERÃO FORNECIDOS PELO SESI;

6 - DIMENSÕES:
6.1 - QUADRIL: 44CM;
6.2 - LATERAL: 23CM.

DQV-SUNGA (M) PRETA (ANEXO)

ID Produto: 1017989 Descrição: DQV-BERMUDA (P) PRETA FEMININA

1017989 - DQV-BERMUDA (P) PRETA FEMININA

1 - CARACTERÍSTICAS:
1.1 - TECIDO PRINCIPAL: TRACK FIT, COM 295G/M² ± 5%, SENDO COMPOSTO POR 90% DE FIOS POLIAMIDA E 10% DE ELASTANO OU TECIDO EQUIVALENTE, COM CARACTERÍSTICAS (TEXTURA) QUE O TECIDO ACIMA APRESENTA, DE IGUAL OU SUPERIOR QUALIDADE, PODENDO APRESENTAR POUCAS VARIAÇÕES EM SUA COMPOSIÇÃO. REFERÊNCIA: TÊXTIL FARBE LTDA;
1.1.1 - COR: PRETO - REF. PANTONE 19.0303 - TPX: DIANTEIRO, TRASEIRO E CÓS;
1.2 - AS MATÉRIAS-PRIMAS DEVERÃO ESTAR ACOMPANHADAS DE LAUDO OU FICHA TÉCNICA DO TECIDO, ONDE DEVE CONSTAR DADOS DOS TECIDOS USADOS, COMO GRAMATURA E COMPOSIÇÃO;
1.2.1 - INFORMAMOS QUE, INDEPENDENTE DA MATÉRIA-PRIMA UTILIZADA NA CONFECÇÃO DO PRODUTO, QUE SEJAM APLICADOS TESTES PRELIMINARES DE FIXAÇÃO E SOLIDEZ, PARA QUE NÃO HAJA PROBLEMAS POSTERIORES E TENHAMOS A GARANTIA DA EMPRESA FABRICANTE DAS PEÇAS, QUE TAL ITENS FORAM VERIFICADOS;

2 - AVIAMENTOS:
2.1 - ELÁSTICO: MODELO GENOVA, COM 4CM DE LARGURA, NA COR PRETA, FORNECIDO PELA ZANOTTI S/A OUEQUIVALENTE, APLICADO NOS CÓS;
2.2 - LINHA: 120, 100% POLIÉSTER, FORNECIDO POR LINHAS SETTA LTDA. OU EQUIVALENTE;

2.3 - FIO: 1.005, 100% POLIÉSTER, FORNECIDO POR LINHAS SETTA LTDA. OU EQUIVALENTE;

3 - ETIQUETAS EXTERNAS EM PATCH:
3.1 - DIANTEIRO: ETIQUETAS LOGOTIPO SESI (30 X 85MM) APLICADA NA LADO DIREITO, CONFORME DESENHO ILUSTRATIVO;
3.2 - INFORMAÇÕES TÉCNICAS PARA COMPOSIÇÃO DA ETIQUETA EM PACH:
3.2.1 - ETIQUETA 30 X 85MM BORDADA EM TAFETA PLUS COM 27,8 BATIDAS, 100% DE POLIÉSTER, COM URDUME DE TÍTULO 100 E TRAMA TÍTULO 76 COM ACABAMENTO TERMOCOLANTE PÓ E CORTE A LASER; OU PRODUZIDOS EM TERARES ELETRÔNICOS DE FITA CORTADOS À LASER, APLICAÇÃO DE GOMA ACRÍLICA, PRODUZIDOS EM FIO 100% POLIÉSTER: URDUME - TITULAGEM 100/36, TRAMA - TITULAGEM 75/36. REFERÊNCIA: HACO ETIQUETAS LTDA;

4 - ETIQUETAS INTERNAS:
4.1 - ETIQUETA DE COMPOSIÇÃO:
4.1.1 - NORMA PARA COMPOSIÇÃO DA ETIQUETA: DEVERÁ SER ELABORADA DE ACORDO COM A NORMA ABNT NM-ISSO 3758:2010, QUE ESTABELECE UM SISTEMA DE SÍMBOLOS GRÁFICOS, OBJETIVANDO O USO EM ARTIGOS TÊXTEIS, FORNECENDO INFORMAÇÕES PARA PREVENIR DANOS IRREVERSÍVEIS AO PRODUTO;
4.2 - ETIQUETA DE IDENTIFICAÇÃO:
4.2.1 - ESTA ETIQUETA DEVERÁ CONSTAR O TAMANHO DA PEÇA E IDENTIFICAR OS DADOS DA EMPRESA QUE A CONFECIONOU;
4.3 - ETIQUETAS BORDADAS OU EM SILKSCREEN:
4.4 - COLOCAÇÃO: ESTAS DUAS OU ÚNICA ETIQUETA, DEVERÃO SER APLICADAS NA PARTE CENTRAL DO CÓS (TRASEIRO) DENTRO DA PEÇA;

5 - INFORMAÇÕES COMPLEMENTARES:
5.1 - EM HIPÓTESE ALGUMA OS PRODUTOS SERÃO ACEITOS SE NA PARTE INTERNA DA PEÇA NÃO ESTIVER DEVIDAMENTE COLOCADA A ETIQUETA DE COMPOSIÇÃO COM AS ESPECIFICAÇÕES EXIGIDAS PELO INMETRO;
5.2 - OS PRODUTOS DEVERÃO ESTAR COSTURADOS COM AS MÁQUINAS REGULADAS PARA 3 PONTOS POR CM;
5.3 - EMBALAGEM INDIVIDUAL EM SACOS PLÁSTICOS LACRADOS;
5.4 - LOGOTIPOS: LAYOUTS SERÃO FORNECIDOS PELO SESI;

6 - DIMENSÕES:

6.1 - COMPRIMENTO TOTAL LATERAL: 41CM;

6.2 - CINTURA EM DESCANSO: 30CM;

6.3 – QUADRIL ALTO (11CM DA CINTURA): 35CM.

DQV-BERMUDA (P) PRETA FEMININA (ANEXO)

ID Produto: 1017985 Descrição: DQV-COLETE PRETO ESPORTIVO

1017985 - DQV-COLETE PRETO ESPORTIVO

1 - CARACTERÍSTICAS:

1.1 - TECIDO PRINCIPAL: INTERLOQUE 229, COMPOSIÇÃO 100% POLIÉSTER, COM 120G/M² ± 5% OU TECIDO EQUIVALENTE, COM CARACTERÍSTICAS (TEXTURA) QUE O TECIDO ACIMA APRESENTA, DE IGUAL OU SUPERIOR QUALIDADE, PODENDO APRESENTAR POUCAS VARIAÇÕES EM SUA COMPOSIÇÃO. REFERÊNCIA: ARTESTYL INDUSTRIAL LTDA;

1.1.1 - CORES:

1.1.1.1 - PRETO - REF. PANTONE 19.0303 - TPX: DIANTEIRO E TRASEIRO CONFORME DESENHO ILUSTRATIVO;

1.1.1.2 - BRANCO - REF. PANTONE 11.4800 - TPX: VIVOS NOS RECORTES LATERAIS DIANTEIROS E NO CENTRO DO RECORTE TRASEIRO, CONFORME DESENHO ILUSTRATIVO;

1.2 - TECIDO COMPLEMENTAR: FAVO MICROFIBRA COM 140G/M², SENDO COMPOSTO POR 100% DE FIOS POLIÉSTER 75/72 TEXTURIZADO OU TECIDO EQUIVALENTE, COM CARACTERÍSTICAS (TEXTURA) QUE O TECIDO ACIMA APRESENTA, DE IGUAL OU SUPERIOR QUALIDADE, PODENDO APRESENTAR POUCAS VARIAÇÕES EM SUA COMPOSIÇÃO. REFERÊNCIA: ARTESTYL INDUSTRIAL LTDA;

1.2.1 - COR: VERMELHO - REF. PANTONE 18.1663 - TPX: VIVO DA BARRA TRASEIRA CONFORME DESENHO ILUSTRATIVO;

1.3 - COLETE COM ABERTURA LATERAL COM ELÁSTICOS PARA JUNÇÃO DA FRENTE E COSTA;

1.4 - GOLA TIPO CARECA, COM PUNHO NO MESMO TECIDO DO COLETE, COSTURA EM TODA A VOLTA COM GALONEIRA - PRESPONTO FINO DE 2 AGULHAS;

1.5 - AS COSTURAS DEVERÃO SER DA MESMA COR DO TECIDO;

1.6 - AS MATÉRIAS-PRIMAS DEVERÃO ESTAR ACOMPANHADAS DE LAUDO OU FICHA

TÉCNICA DO TECIDO, ONDE DEVE CONSTAR DADOS DOS TECIDOS USADOS, COMO GRAMATURA E COMPOSIÇÃO;
1.6.1 - INFORMAMOS QUE, INDEPENDENTE DA MATÉRIA-PRIMA UTILIZADA NA CONFECÇÃO DO PRODUTO, QUE SEJAM APLICADOS TESTES PRELIMINARES DE FIXAÇÃO E SOLIDEZ, PARA QUE NÃO HAJA PROBLEMAS POSTERIORES E TENHAMOS A GARANTIA DA EMPRESA FABRICANTE DAS PEÇAS, QUE TAL ITENS FORAM VERIFICADOS;

2 - AVIAMENTOS:
2.1 - LINHA: 120, 100% POLIÉSTER, FORNECIDO POR LINHAS SETTA LTDA. OU EQUIVALENTE;
2.2 - FIO: 1.005, 100% POLIÉSTER, FORNECIDO POR LINHAS SETTA LTDA. OU EQUIVALENTE;
2.3 - ELÁSTICO:
2.3.1 - LATERAIS DO COLETE UNIDAS POR ELÁSTICOS DE 3,5CM DE LARGURA DE COR BRANCA;
2.3.2 - ELÁSTICO COM COMPRIMENTO TOTAL INTERNO DE 9,5CM, UTILIZANDO 1,0CM PARA CADA LADO PARA COSTURA E ACABAMENTO;
2.3.3 - O ELÁSTICO ESTARÁ A 17CM DA ALTURA DA BARRA DO COLETE;

3 - LOGOTIPO:
3.1 - EM SILKSCREEN;
3.2 - DIANTEIRO: ESTAMPA COM 21,5 X 10,5CM, A 12CM DO DECOTE;
3.3 - TRASEIRO: ESTAMPA COM 21,5 X 10,5CM A 12CM DO DECOTE;

4 - ETIQUETAS INTERNAS:
4.1 - ETIQUETA DE COMPOSIÇÃO:
4.1.1 - NORMA PARA COMPOSIÇÃO DA ETIQUETA: DEVERÁ SER ELABORADA DE ACORDO COM A NORMA ABNT NM-ISSO 3758:2010, QUE ESTABELECE UM SISTEMA DE SÍMBOLOS GRÁFICOS, OBJETIVANDO O USO EM ARTIGOS TÊXTEIS, FORNECENDO INFORMAÇÕES PARA PREVENIR DANOS IRREVERSÍVEIS AO PRODUTO;
4.2 - ETIQUETA DE IDENTIFICAÇÃO:
4.2.1 - ESTA ETIQUETA DEVERÁ CONSTAR O TAMANHO DA PEÇA E IDENTIFICAR OS DADOS DA EMPRESA QUE A CONFECIONOU;
4.3 - ETIQUETAS BORDADAS OU EM SILKSCREEN:
4.4 - COLOCAÇÃO: ESTAS DUAS OU ÚNICA ETIQUETA, DEVERÃO SER APLICADAS NA PARTE CENTRAL DO DECOTE TRASEIRO DENTRO DA PEÇA;

5 - INFORMAÇÕES COMPLEMENTARES:
5.1 - EM HIPÓTESE ALGUMA OS PRODUTOS SERÃO ACEITOS SE NA PARTE INTERNA DA PEÇA NÃO ESTIVER DEVIDAMENTE COLOCADA A ETIQUETA DE COMPOSIÇÃO COM AS ESPECIFICAÇÕES EXIGIDAS PELO INMETRO;
5.2 - OS PRODUTOS DEVERÃO ESTAR COSTURADOS COM AS MÁQUINAS REGULADAS PARA 3 PONTOS POR CM NO MÍNIMO;
5.3 - EMBALAGEM INDIVIDUAL EM SACOS PLÁSTICOS LACRADOS;
5.4 - LOGOTIPOS: LAYOUTS SERÃO FORNECIDOS PELO SESI;

6 - DIMENSÕES:
6.1 - COMPRIMENTO TOTAL: 61CM;
6.2 - LARGURA DO OMBRO, TORAX E BARRA: 54CM.

DQV-COLETE PRETO ESPORTIVO (ANEXO)

ID Produto: 1002093 Descrição: CALÇA (P) UNISSEX BRANCA

1002093 - CALÇA (P) UNISSEX BRANCA

1 - CARACTERÍSTICAS:
1.1 - TECIDO PRINCIPAL: TWILL SOFT - SARJA 2/1E - 190 G/M² - COMPOSIÇÃO 67% POLIESTER E 33% ALGODÃO OU TECIDO EQUIVALENTE, COM CARACTERÍSTICAS (TEXTURA) QUE O TECIDO ACIMA APRESENTA, DE IGUAL OU SUPERIOR QUALIDADE, PODENDO APRESENTAR POUCAS VARIAÇÕES EM SUA COMPOSIÇÃO. REFERÊNCIA: SANTISTA;
1.1.1 - COR: COR: 007 IDENTIFICAÇÃO DO TECIDO SANTISTA;
1.2 - AS MATÉRIAS-PRIMAS DEVERÃO ESTAR ACOMPANHADAS DE LAUDO OU FICHA TÉCNICA DO TECIDO, ONDE DEVE CONSTAR DADOS DOS TECIDOS USADOS, COMO GRAMATURA E COMPOSIÇÃO;
1.2.1 - INFORMAMOS QUE, INDEPENDENTE DA MATÉRIA-PRIMA UTILIZADA NA CONFECÇÃO DO PRODUTO, QUE SEJAM APLICADOS TESTES PRELIMINARES DE FIXAÇÃO E SOLIDEZ, PARA QUE NÃO HAJA PROBLEMAS POSTERIORES E TENHAMOS A GARANTIA DA EMPRESA FABRICANTE DAS PEÇAS, QUE TAL ITENS FORAM VERIFICADOS;

2 - DETALHES DO MODELO:

2.1 - CALÇA TIPO PIJAMA; ELÁSTICO COM 4 COSTURAS, E CORDÃO EMBUTIDO SAINDO ATRAVÉS DE 2 CASEADOS PARALELOS; VIRA DE CÓS COM 3,5CM DE LARGURA; VISTA FALSA; 02 BOLSOS DIANTEIROS CHAPADOS COM CANTOS CHANFRADOS, SENDO O ESQUERDO COM LOGOTIPO; PALAS TRASEIRAS; 02 BOLSOS TRASEIROS CHAPADOS COM 05 CANTOS;

3 - COSTURA:
3.1 - COSTURA COM MÁQUINA DE PREGAR CÓS PARA COLOCAÇÃO DO CÓS E ELASTIQUEIRA;
3.2 - FECHAMENTO DAS ILHARGAS, PALAS E GANCHO TRASEIRO EM FECHADEIRA 2 AGULHAS PARALELAS OU INTERLOCK BITOLA MÍNIMA 10MM REBATIDO COM PONTO CORRENTE 2 AGULHAS PARALELAS;
3.3 - FECHAMENTO DO ENTREPERNAS EM INTERLOCK BITOLA MÍNIMA 10MM;
3.4 - MÁQUINA RETA 2 AGULHAS PARALELAS PARA O PESPONTO DO GANCHO DIANTEIRO;
3.6 - MÁQUINA RETA 1 AGULHA PARA OS PESPONTOS DA VIRA DO CÓS, BOLSOS E BARRA DAS PERNAS;
3.7 - TRAVETES NAS EXTREMIDADES DOS BOLSOS, FINAL DA VISTA E NA JUNÇÃO DOS GANCHOS POR SOBRE A COSTURA DE SEGURANÇA DO INTERLOCK;
3.8 - OVERLOCK NAS PARTES DESFIANTES DO TECIDO;
3.9 - PONTOS POR CM: 3,5 A 4 EM TODAS AS COSTURAS E OVERLOQUE;

4 - AVIAMENTOS:
4.1 - LINHA: 80 PÉS/ALGODÃO OU 100% POLIÉSTER NA COR DO TECIDO PARA OPERAÇÕES DE FECHAMENTO, FIXAÇÃO E PESPONTOS, LINHA 120 E FILAMENTO PARA OVERLOQUE;
4.2 - ELÁSTICO: MODELO GÊNOVA, COM 3CM DE LARGURA, NA COR BRANCA, FORNECIDO PELA ZANOTTI S/A OU EQUIVALENTE;
4.3 - CORDÃO MODELO AA 10, FORNECIDO PELA CORDEX INDÚSTRIA TÊXTIL OU EQUIVALENTE, NA COR BRANCO PARA REGULAGEM INTERNA COM ACABAMENTO DE PLÁSTICO NAS PONTAS;

5 - LOGOTIPO:
5.1 - SILKSCREEN NA PERNA ESQUERDA PRÓXIMO AO FINAL DO BOLSO NA FRENTE ESQUERDO CENTRALIZADO;
5.2 - TAMANHO: 30 X 85MM;
5.3 - COR: VERMELHO PANTONE 18-1561 TPX;

6 - ETIQUETAS INTERNAS:

6.1 - ETIQUETA DE COMPOSIÇÃO:

6.1.1 - NORMA PARA COMPOSIÇÃO DA ETIQUETA: DEVERÁ SER ELABORADA DE ACORDO COM A NORMA ABNT NM-ISSO 3758:2010, QUE ESTABELECE UM SISTEMA DE SÍMBOLOS GRÁFICOS, OBJETIVANDO O USO EM ARTIGOS TÊXTEIS, FORNECENDO INFORMAÇÕES PARA PREVENIR DANOS IRREVERSÍVEIS AO PRODUTO;

6.2 - ETIQUETA DE IDENTIFICAÇÃO:

6.2.1 - ESTA ETIQUETA DEVERÁ CONSTAR O TAMANHO DA PEÇA E IDENTIFICAR OS DADOS DA EMPRESA QUE A CONFECIONOU;

6.3 - ETIQUETAS BORDADAS OU EM SILKSCREEN:

6.4 - COLOCAÇÃO: ESTAS DUAS OU ÚNICA ETIQUETA, DEVERÃO SER APLICADAS NA PARTE CENTRAL DO CÓS (TRASEIRO) DENTRO DA PEÇA;

7 - INFORMAÇÕES COMPLEMENTARES:

7.1 - EM HIPÓTESE ALGUMA OS PRODUTOS SERÃO ACEITOS SE NA PARTE INTERNA DA PEÇA NÃO ESTIVER DEVIDAMENTE COLOCADA A ETIQUETA DE COMPOSIÇÃO COM AS ESPECIFICAÇÕES EXIGIDAS PELO INMETRO;

7.2 - EMBALAGEM INDIVIDUAL EM SACOS PLÁSTICOS LACRADOS E COM NUMERAÇÃO VÍSIVEL;

7.3 - EMBALAGEM COLETIVA EM CAIXA DE PAPELÃO COM AS DEVIDAS IDENTIFICAÇÕES;

7.4 - LOGOTIPOS: LAYOUTS SERÃO FORNECIDOS PELO SESI;

8 - DIMENSÕES:

8.1 - CINTURA COM ELÁSTICO: 53CM;

8.2 - QUADRIL: 55CM;

8.3 - COXA: 34CM.

8.4 - GANCHO DIANTEIRO: 24CM;

8.5 - GANCHO TRASEIRO: 36,5CM;

8.6 - ENTREPERNAS C/BARRA: 85CM;

8.7 - ILHARGAS S/CÓS: 106CM;

8.8 - JOELHO: 25CM;

8.9 - BARRA DA CALÇA: 23,5CM.

"CALÇA (P) UNISSEX BRANCA 007 (ANEXO)##"

ID Produto: 1026470 Descrição: DQV-CAMISETA (P) BRANCA MASCULINA

1026470 - DQV-CAMISETA (P) BRANCA MASCULINA

1 - CARACTERÍSTICAS:
1.1 - TECIDO PRINCIPAL: AMNI LISO, COM 167G/M² ±5%, SENDO COMPOSTO POR 100% DE FIOS POLIAMIDA OU TECIDO EQUIVALENTE, COM CARACTERÍSTICAS (TEXTURA) QUE O TECIDO ACIMA APRESENTA, DE IGUAL OU SUPERIOR QUALIDADE, PODENDO APRESENTAR POUCAS VARIAÇÕES EM SUA COMPOSIÇÃO. REFERÊNCIA: ARTESTYL INDUSTRIAL LTDA;
1.1.1 - COR: BRANCO - REF. PANTONE 11.4800 - TPX: DIANTEIRO, TRASEIRO, MANGA;
1.2 - TECIDO COMPLEMENTAR 1: FURADINHO AMNI COM 140G/M² ± 5%, SENDO COMPOSTO POR 100% DE FIOS POLIAMIDA MICROFIBRA, OU TECIDO EQUIVALENTE, COM CARACTERÍSTICAS (TEXTURA) QUE O TECIDO ACIMA APRESENTA, DE IGUAL OU SUPERIOR QUALIDADE, PODENDO APRESENTAR POUCAS VARIAÇÕES EM SUA COMPOSIÇÃO. REFERÊNCIA: ARTESTYL INDUSTRIAL LTDA;
1.2.1 - CORES:
1.2.1.1 - BRANCO - REF. PANTONE 11.4800 - TPX: TAPE PARA LIMPEZA DA GOLA NO TRASEIRO;
1.2.1.2 - VERMELHO - REF. PANTONE 18.1663 - TPX: RECORTES LATERAIS DIANTEIROS, DETALHE DO RECORTE CENTRAL DA GOLA;
1.2.1.3 - PRETO - REF. PANTONE 19.0303 - TPX: BARRA DA MANGA, VIVO RECORTE LATERAL DIANTEIRO, JUNÇÃO DA MANGA E VIVO DA BARRA TRASEIRA;
1.3 - TECIDO COMPLEMENTAR 2: PUNHO DE CAMISETA 100% POLIÉSTER, 170G/M² ± 10%, TUBULAR OU TECIDO EQUIVALENTE, COM CARACTERÍSTICAS (TEXTURA) QUE O TECIDO ACIMA APRESENTA, DE IGUAL OU SUPERIOR QUALIDADE, PODENDO APRESENTAR POUCAS VARIAÇÕES EM SUA COMPOSIÇÃO. REFERÊNCIA: ARTESTYL INDUSTRIAL LTDA;
1.3.1 - COR: BRANCO - REF. PANTONE 11.4800 - TPX: GOLA;
1.4 - AS MATÉRIAS-PRIMAS DEVERÃO ESTAR ACOMPANHADAS DE LAUDO OU FICHA TÉCNICA DO TECIDO, ONDE DEVE CONSTAR DADOS DOS TECIDOS USADOS, COMO GRAMATURA E COMPOSIÇÃO;
1.4.1 - INFORMAMOS QUE, INDEPENDENTE DA MATÉRIA-PRIMA UTILIZADA NA CONFECÇÃO DO PRODUTO, QUE SEJAM APLICADOS TESTES PRELIMINARES DE FIXAÇÃO E SOLIDEZ, PARA QUE NÃO HAJA PROBLEMAS POSTERIORES E TENHAMOS A GARANTIA

DA EMPRESA FABRICANTE DAS PEÇAS, QUE TAL ITENS FORAM VERIFICADOS;

2 - AVIAMENTOS:
2.1 - LINHA: 120, 100% POLIÉSTER, FORNECIDO POR LINHAS SETTA LTDA. OU EQUIVALENTE;
2.2 - FIO: 1.005, 100% POLIÉSTER, FORNECIDO POR LINHAS SETTA LTDA. OU EQUIVALENTE;

3 - ETIQUETAS EXTERNAS EM PATCH:
3.1 - DIANTEIRO: ETIQUETAS LOGOTIPO SESI (30 X 85MM) APLICADA NO PEITO, LADO ESQUERDO, CONFORME DESENHO ILUSTRATIVO;
3.2 - MANGA: ETIQUETA LOGOTIPO SESI (30 X 85MM) APLICADA NO LADO DIREITO CENTRALIZADA, CONFORME DESENHO ILUSTRATIVO;
3.3 - TRASEIRA: ETIQUETA LOGOTIPO SESI (30 X 85MM) APLICADA NA PARTE CENTRAL, CONFORME DESENHO ILUSTRATIVO;
3.4 - INFORMAÇÕES TÉCNICAS PARA COMPOSIÇÃO DA ETIQUETA EM PACH:
3.4.1 - ETIQUETA 30 X 85MM BORDADA EM TAFETA PLUS COM 27,8 BATIDAS, 100% DE POLIÉSTER, COM URDUME DE TÍTULO 100 E TRAMA TÍTULO 76 COM ACABAMENTO TERMOCOLANTE PÓ E CORTE A LASER; OU PRODUZIDOS EM TERARES ELETRÔNICOS DE FITA CORTADOS À LASER, APLICAÇÃO DE GOMA ACRÍLICA, PRODUZIDOS EM FIO 100% POLIÉSTER: URDUME – TITULAGEM 100/36, TRAMA – TITULAGEM 75/36. REFERÊNCIA: HACO ETIQUETAS LTDA;

4 - ETIQUETAS INTERNAS:
4.1 - ETIQUETA DE COMPOSIÇÃO:
4.1.1 - NORMA PARA COMPOSIÇÃO DA ETIQUETA: DEVERÁ SER ELABORADA DE ACORDO COM A NORMA ABNT NM-ISSO 3758:2010, QUE ESTABELECE UM SISTEMA DE SÍMBOLOS GRÁFICOS, OBJETIVANDO O USO EM ARTIGOS TÊXTEIS, FORNECENDO INFORMAÇÕES PARA PREVENIR DANOS IRREVERSÍVEIS AO PRODUTO;
4.2 - ETIQUETA DE IDENTIFICAÇÃO:
4.2.1 - ESTA ETIQUETA DEVERÁ CONSTAR O TAMANHO DA PEÇA E IDENTIFICAR OS DADOS DA EMPRESA QUE A CONFECIONOU;
4.3 - ETIQUETAS BORDADAS OU EM SILKSCREEN:
4.4 - COLOCAÇÃO: ESTAS DUAS OU ÚNICA ETIQUETA, DEVERÃO SER APLICADAS NA PARTE CENTRAL DO DECOTE TRASEIRO DENTRO DA PEÇA;

5 - INFORMAÇÕES COMPLEMENTARES:

5.1 - EM HIPÓTESE ALGUMA OS PRODUTOS SERÃO ACEITOS SE NA PARTE INTERNA DA PEÇA NÃO ESTIVER DEVIDAMENTE COLOCADA A ETIQUETA DE COMPOSIÇÃO COM AS ESPECIFICAÇÕES EXIGIDAS PELO INMETRO;
5.2 - OS PRODUTOS DEVERÃO ESTAR COSTURADOS COM AS MÁQUINAS REGULADAS PARA 3 PONTOS POR CM;
5.3 - EMBALAGEM INDIVIDUAL EM SACOS PLÁSTICOS LACRADOS;
5.4 - LOGOTIPOS: LAYOUTS SERÃO FORNECIDOS PELO SESI;

6 - DIMENSÕES:
6.1 - COMPRIMENTO TOTAL: 69,5CM;
6.2 - TÓRAX: 53CM;
6.3 - MANGA/OMBRO: 38CM;
6.4 - BARRA: 53CM.

DQV-CAMISETA (P) BRANCA MASCULINA (ANEXO)

ID Produto: 1026513 Descrição: DQV-BERMUDA (P) PRETA MASCULINA

1026513 - DQV-BERMUDA (P) PRETA MASCULINA

1 - CARACTERÍSTICAS:
1.1 - TECIDO PRINCIPAL: MICRO FIBRA SARJA DUPLA, TECIDO PLANO DE FIOS DE FILAMENTOS SINTÉTICOS CONTINUOS, CONTENDO 100% EM PESO DE FILAMENTOS SINTÉTICOS CONTÍNUOS DE POLIÉSTER TEXTURIZADOS, SEM FIO DE BORRACHA, EM PONTO DE SARJA, SENDO NO URDUME 70 FIOS POR CM, COM FIO DE TÍTULO 83 DTEX E NA TRAMA 45 FIOS POR CM COM FIO DE TÍTULO 220DTEX, TINTO, COM 150G/M² ± 5%, LARGURA DE 1,50M OU TECIDO EQUIVALENTE, COM CARACTERÍSTICAS (TEXTURA) QUE O TECIDO ACIMA APRESENTA, DE IGUAL OU SUPERIOR QUALIDADE, PODENDO APRESENTAR POUCAS VARIAÇÕES EM SUA COMPOSIÇÃO. REFERÊNCIA: IMPORTADO PELA LITORAL COMÉRCIO EXTERIOR LTDA;
1.1.1 - CORES:
1.1.1.1 - PRETO - REF. PANTONE 19.0303 - TPX: DIANTEIRO, TRASEIRO E PALA TRASEIRA;
1.1.1.2 - VERMELHO - REF. PANTONE 18.1663 - TPX: ESPELHO DO BOLSO E RECORTE LATERAL;

1.1.1.3 - BRANCO - REF. PANTONE 11.4800 - TPX: VIVO COLOCADO NA JUNÇÃO DA PARTE TRASEIRA SEGUINDO PELA LATERAL ATÉ A BARRA;
1.2 - AS MATÉRIAS-PRIMAS DEVERÃO ESTAR ACOMPANHADAS DE LAUDO OU FICHA TÉCNICA DO TECIDO, ONDE DEVE CONSTAR DADOS DOS TECIDOS USADOS, COMO GRAMATURA E COMPOSIÇÃO;
1.2.1 - INFORMAMOS QUE, INDEPENDENTE DA MATÉRIA-PRIMA UTILIZADA NA CONFECÇÃO DO PRODUTO, QUE SEJAM APLICADOS TESTES PRELIMINARES DE FIXAÇÃO E SOLIDEZ, PARA QUE NÃO HAJA PROBLEMAS POSTERIORES E TENHAMOS A GARANTIA DA EMPRESA FABRICANTE DAS PEÇAS, QUE TAL ITENS FORAM VERIFICADOS;

2 - AVIAMENTOS:
2.1 - ELÁSTICO: MODELO GENOVA, COM 4CM DE LARGURA, NA COR PRETA, FORNECIDO PELA ZANOTTI S/A OUEQUIVALENTE, APLICADO NOS CÓS;
2.2 - LINHA: 120, 100% POLIÉSTER, FORNECIDO POR LINHAS SETTA LTDA. OU EQUIVALENTE;
2.3 - FIO: 1.005, 100% POLIÉSTER, FORNECIDO POR LINHAS SETTA LTDA. OU EQUIVALENTE;

3 - ETIQUETAS EXTERNAS EM PATCH:
3.1 - DIANTEIRO: ETIQUETAS LOGOTIPO SESI (30 X 85MM) APLICADA NA LATERAL ESQUERDA, CONFORME DESENHO ILUSTRATIVO;
3.2 - INFORMAÇÕES TÉCNICAS PARA COMPOSIÇÃO DA ETIQUETA EM PACH:
3.2.1 - ETIQUETA 30 X 85MM BORDADA EM TAFETA PLUS COM 27,8 BATIDAS, 100% DE POLIÉSTER, COM URDUME DE TÍTULO 100 E TRAMA TÍTULO 76 COM ACABAMENTO TERMOCOLANTE PÓ E CORTE A LASER; OU PRODUZIDOS EM TERARES ELETRÔNICOS DE FITA CORTADOS À LASER, APLICAÇÃO DE GOMA ACRÍLICA, PRODUZIDOS EM FIO 100% POLIÉSTER: URDUME - TITULAGEM 100/36, TRAMA - TITULAGEM 75/36. REFERÊNCIA: HACO ETIQUETAS LTDA;

4 - ETIQUETAS INTERNAS:
4.1 - ETIQUETA DE COMPOSIÇÃO:
4.1.1 - NORMA PARA COMPOSIÇÃO DA ETIQUETA: DEVERÁ SER ELABORADA DE ACORDO COM A NORMA ABNT NM-ISSO 3758:2010, QUE ESTABELECE UM SISTEMA DE SÍMBOLOS GRÁFICOS, OBJETIVANDO O USO EM ARTIGOS TÊXTEIS, FORNECENDO INFORMAÇÕES PARA PREVENIR DANOS IRREVERSÍVEIS AO PRODUTO;
4.2 - ETIQUETA DE IDENTIFICAÇÃO:
4.2.1 - ESTA ETIQUETA DEVERÁ CONSTAR O TAMANHO DA PEÇA E IDENTIFICAR OS

DADOS DA EMPRESA QUE A CONFECIONOU;
4.3 - ETIQUETAS BORDADAS OU EM SILKSCREEN:
4.4 - COLOCAÇÃO: ESTAS DUAS OU ÚNICA ETIQUETA, DEVERÃO SER APLICADAS NA PARTE CENTRAL DO CÓS (TRASEIRO) DENTRO DA PEÇA;

5 - INFORMAÇÕES COMPLEMENTARES:
5.1 - EM HIPÓTESE ALGUMA OS PRODUTOS SERÃO ACEITOS SE NA PARTE INTERNA DA PEÇA NÃO ESTIVER DEVIDAMENTE COLOCADA A ETIQUETA DE COMPOSIÇÃO COM AS ESPECIFICAÇÕES EXIGIDAS PELO INMETRO;
5.2 - OS PRODUTOS DEVERÃO ESTAR COSTURADOS COM AS MÁQUINAS REGULADAS PARA 3 PONTOS POR CM;
5.3 - EMBALAGEM INDIVIDUAL EM SACOS PLÁSTICOS LACRADOS;
5.4 - LOGOTIPOS: LAYOUTS SERÃO FORNECIDOS PELO SESI;

6 - DIMENSÕES:
6.1 - COMPRIMENTO TOTAL: 50,5CM;
6.2 - CINTURA EM DESCANSO: 37CM;
6.3 - CINTURA TENSIONADA: 50CM.

DQV-BERMUDA (P) PRETA MASCULINA (ANEXO)

ID Produto: 1026525 Descrição: DQV-CAMISETA M. CURTA (P) FEMININA

1026525 - DQV-CAMISETA M. CURTA (P) FEMININA

1 - CARACTERÍSTICAS:
1.1 - TECIDO PRINCIPAL: MEIA MALHA 100% ALGODÃO, GRAMATURA 200G/M² OU TECIDO EQUIVALENTE, COM CARACTERÍSTICAS (TEXTURA) QUE O TECIDO ACIMA APRESENTA, DE IGUAL OU SUPERIOR QUALIDADE, PODENDO APRESENTAR POUCAS VARIAÇÕES EM SUA COMPOSIÇÃO;
1.1.1 - CORES:
1.1.1.1 - BRANCO - REF. PANTONE 11.4800 - TPX: DIANTEIRO, TRASEIRO, MANGA E TAPE PARA LIMPEZA DA GOLA CONFORME DESENHO ILUSTRATIVO;
1.1.1.2 - VERMELHO - REF. PANTONE 18.1663 - TPX: RECORTES LATERAIS

DIANTEIROS E DETALHE DO RECORTE CENTRAL DA GOLA, CONFORME DESENHO ILUSTRATIVO;
1.1.1.3 - PRETO - REF. PANTONE 19.0303 - TPX: BARRA DA MANGA, VIVO RECORTE LATERAL DIANTEIRO, JUNÇÃO DA MANGA E VIVO DA BARRA TRASEIRA, CONFORME DESENHO ILUSTRATIVO;
1.4 - AS MATÉRIAS-PRIMAS DEVERÃO ESTAR ACOMPANHADAS DE LAUDO OU FICHA TÉCNICA DO TECIDO, ONDE DEVE CONSTAR DADOS DOS TECIDOS USADOS, COMO GRAMATURA E COMPOSIÇÃO;
1.4.1 - INFORMAMOS QUE, INDEPENDENTE DA MATÉRIA-PRIMA UTILIZADA NA CONFECÇÃO DO PRODUTO, QUE SEJAM APLICADOS TESTES PRELIMINARES DE FIXAÇÃO E SOLIDEZ, PARA QUE NÃO HAJA PROBLEMAS POSTERIORES E TENHAMOS A GARANTIA DA EMPRESA FABRICANTE DAS PEÇAS, QUE TAL ITENS FORAM VERIFICADOS;

2 - AVIAMENTOS:
2.1 - LINHA: 120, 100% POLIÉSTER, FORNECIDO POR LINHAS SETTA LTDA. OU EQUIVALENTE;
2.2 - FIO: 1.005, 100% POLIÉSTER, FORNECIDO POR LINHAS SETTA LTDA. OU EQUIVALENTE;

3 - ESTAMPA EM SILKSCREEN:
3.1 - LOGOTIPO SESI, APLICADA NO PEITO DO LADO ESQUERDO, NA MANGA DO LADO DIREITO E NAS COSTAS NA PARTE CENTRAL, SENDO O TAMANHO DE 30 X 85 MM, CONFORME DESENHO ILUSTRATIVO;

4 - ETIQUETAS INTERNAS:
4.1 - ETIQUETA DE COMPOSIÇÃO:
4.1.1 - NORMA PARA COMPOSIÇÃO DA ETIQUETA: DEVERÁ SER ELABORADA DE ACORDO COM A NORMA ABNT NM-ISSO 3758:2010, QUE ESTABELECE UM SISTEMA DE SÍMBOLOS GRÁFICOS, OBJETIVANDO O USO EM ARTIGOS TÊXTEIS, FORNECENDO INFORMAÇÕES PARA PREVENIR DANOS IRREVERSÍVEIS AO PRODUTO;
4.2 - ETIQUETA DE IDENTIFICAÇÃO:
4.2.1 - ESTA ETIQUETA DEVERÁ CONSTAR O TAMANHO DA PEÇA E IDENTIFICAR OS DADOS DA EMPRESA QUE A CONFECIONOU;
4.3 - ETIQUETAS BORDADAS OU EM SILKSCREEN:
4.4 - COLOCAÇÃO: ESTAS DUAS OU ÚNICA ETIQUETA, DEVERÃO SER APLICADAS NA PARTE CENTRAL DO DECOTE TRASEIRO DENTRO DA PEÇA;

5 - INFORMAÇÕES COMPLEMENTARES:
5.1 - EM HIPÓTESE ALGUMA OS PRODUTOS SERÃO ACEITOS SE NA PARTE INTERNA DA PEÇA NÃO ESTIVER DEVIDAMENTE COLOCADA A ETIQUETA DE COMPOSIÇÃO COM AS ESPECIFICAÇÕES EXIGIDAS PELO INMETRO;
5.2 - OS PRODUTOS DEVERÃO ESTAR COSTURADOS COM AS MÁQUINAS REGULADAS PARA 3 PONTOS POR CM;
5.3 - EMBALAGEM INDIVIDUAL EM SACOS PLÁSTICOS LACRADOS;
5.4 - LOGOTIPOS: LAYOUTS SERÃO FORNECIDOS PELO SESI;

6 - DIMENSÕES:
6.1 - COMPRIMENTO TOTAL: 69,5CM;
6.2 - TÓRAX: 53CM;
6.3 - MANGA/OMBRO: 38CM;
6.4 - BARRA: 53CM.

DQV-CAMISETA M. CURTA (P) FEMININA (ANEXO)

ID Produto: 1026456 Descrição: DQV-BONE PRETO JUVENIL 56CM

1026456 - DQV-BONE PRETO JUVENIL 56CM

1 - CARACTERÍSTICAS:
1.1 - TECIDO PRINCIPAL: SARJA, 100% ALGODÃO, GRAMATURA 6,1 OZ / 206G/M² OU TECIDO EQUIVALENTE, COM CARACTERÍSTICAS (TEXTURA) QUE O TECIDO ACIMA APRESENTA, DE IGUAL OU SUPERIOR QUALIDADE, PODENDO APRESENTAR POUCAS VARIAÇÕES EM SUA COMPOSIÇÃO. REFERÊNCIA: SANTANENSE LTDA;
1.1.1 - CORES:
1.1.1.1 - PRETO - REF. PANTONE 19.0303 - TPX: TODA A PEÇA CONFORME DESENHO ILUSTRATIVO;
1.1.1.2 - VERMELHO - REF. PANTONE 18.1663 - TPX: BOTÃO CONFORME DESENHO ILUSTRATIVO;
1.2 - AS MATÉRIAS-PRIMAS DEVERÃO ESTAR ACOMPANHADAS DE LAUDO OU FICHA TÉCNICA DO TECIDO, ONDE DEVE CONSTAR DADOS DOS TECIDOS USADOS, COMO GRAMATURA E COMPOSIÇÃO;
1.2.1 - INFORMAMOS QUE, INDEPENDENTE DA MATÉRIA-PRIMA UTILIZADA NA

CONFECÇÃO DO PRODUTO, QUE SEJAM APLICADOS TESTES PRELIMINARES DE FIXAÇÃO E SOLIDEZ, PARA QUE NÃO HAJA PROBLEMAS POSTERIORES E TENHAMOS A GARANTIA DA EMPRESA FABRICANTE DAS PEÇAS, QUE TAL ITENS FORAM VERIFICADOS;

2 - AVIAMENTOS:
2.1 - VIÉS: ALGODÃO 30MM, FORNECIDO PELA BONEON ACESSÓRIOS PARA CONFECÇÕES OU EQUIVALENTE;
2.2 - CARNEIRA: DE ALGODÃO, 30MM, FORNECIDA PELA BONEON ACESSÓRIOS PARA CONFECÇÃO OU EQUIVALENTE;
2.3 - ABA EXPANDIDA: PLÁSTICO RECICLADO, FORNECIDA PELA SANEABAS LTDA. OU EQUIVALENTE;
2.4 - BOTÃO: LATÃO FORRADO COM A MESMA MATÉRIA-PRIMA PRINCIPAL, FORNECIDO PELA SS BOTÕES LTDA. OU EQUIVALENTE;
2.5 - FITILHO: DE ENTRETELA 8MM, FORNECIDO PELA BONEON ACESS PARA CONFECÇÕES OU EQUIVALENTE;
2.6 - VELCRO: DE 20MM, FORNECIDO PELA BONEON ACESS PARA CONFECÇÕES OU EQUIVALENTE;

3 - ETIQUETAS EXTERNAS EM PATCH:
3.1 - DIANTEIRO: ETIQUETAS LOGOTIPO SESI (30 X 85MM) APLICADA NO CENTRO, CONFORME DESENHO ILUSTRATIVO;
3.4.1 - ETIQUETA 30 X 85MM BORDADA EM TAFETA PLUS COM 27,8 BATIDAS, 100% DE POLIÉSTER, COM URDUME DE TÍTULO 100 E TRAMA TÍTULO 76 COM ACABAMENTO TERMOCOLANTE PÓ E CORTE A LASER; OU PRODUZIDOS EM TERARES ELETRÔNICOS DE FITA CORTADOS À LASER, APLICAÇÃO DE GOMA ACRÍLICA, PRODUZIDOS EM FIO 100% POLIÉSTER: URDUME – TITULAGEM 100/36, TRAMA – TITULAGEM 75/36. REFERÊNCIA: HACO ETIQUETAS LTDA;

4 - ETIQUETAS INTERNAS:
4.1 - ETIQUETA DE COMPOSIÇÃO:
4.1.1 - NORMA PARA COMPOSIÇÃO DA ETIQUETA: DEVERÁ SER ELABORADA DE ACORDO COM A NORMA ABNT NM-ISSO 3758:2010, QUE ESTABELECE UM SISTEMA DE SÍMBOLOS GRÁFICOS, OBJETIVANDO O USO EM ARTIGOS TÊXTEIS, FORNECENDO INFORMAÇÕES PARA PREVENIR DANOS IRREVERSÍVEIS AO PRODUTO;
4.2 - ETIQUETA DE IDENTIFICAÇÃO:
4.2.1 - ESTA ETIQUETA DEVERÁ CONSTAR O TAMANHO DA PEÇA E IDENTIFICAR OS DADOS DA EMPRESA QUE A CONFECIONOU;

4.3 - ETIQUETAS BORDADAS OU EM SILKSCREEN:
4.4 - COLOCAÇÃO: ESTAS DUAS OU ÚNICA ETIQUETA, DEVERÃO SER APLICADAS NA PARTE CENTRAL DO DECOTE TRASEIRO DENTRO DA PEÇA;

5 - INFORMAÇÕES COMPLEMENTARES:
5.1 - EM HIPÓTESE ALGUMA OS PRODUTOS SERÃO ACEITOS SE NA PARTE INTERNA DA PEÇA NÃO ESTIVER DEVIDAMENTE COLOCADA A ETIQUETA DE COMPOSIÇÃO COM AS ESPECIFICAÇÕES EXIGIDAS PELO INMETRO;
5.2 - OS PRODUTOS DEVERÃO ESTAR COSTURADOS COM AS MÁQUINAS REGULADAS PARA 3 PONTOS POR CM;
5.3 - EMBALAGEM INDIVIDUAL EM SACOS PLÁSTICOS LACRADOS;
5.4 - LOGOTIPOS: LAYOUTS SERÃO FORNECIDOS PELO SESI;

6 - DIMENSÕES:
6.1 - CIRCUFERÊNCIA: 56CM.

DQV-BONE PRETO JUVENIL (ANEXO)

ID Produto: 1026458 Descrição: DQV-CAMISETA (M) POLO BRANCA MASCULINA

1026458 - DQV-CAMISETA (M) POLO BRANCA MASCULINA

1 - CARACTERÍSTICAS:
1.1 - TECIDO PRINCIPAL: PIQUET AMNI, COM 165G/M² ± 5%, SENDO COMPOSTO POR 100% DE FIOS POLIAMIDA MICROFIBRA OU TECIDO EQUIVALENTE, COM CARACTERÍSTICAS (TEXTURA) QUE O TECIDO ACIMA APRESENTA, DE IGUAL OU SUPERIOR QUALIDADE, PODENDO APRESENTAR POUCAS VARIAÇÕES EM SUA COMPOSIÇÃO. REFERÊNCIA: ARTESTYL INDUSTRIAL LTDA;
1.1.1 - CORES:
1.1.1.1 - BRANCO - REF. PANTONE 11.4800 - TPX: DIANTEIRO, TRASEIRO, MANGA, GOLA EXTERNA;
1.1.1.2 - VERMELHO - REF. PANTONE 18.1663 – TPX: RECORTE LATERAL DIANTEIRO, PÉ DE GOLA INTERNO E BARRA DAS MANGAS;
1.2 - TECIDO COMPLEMENTAR: FURADINHO AMNI COM 140G/M² ± 5%, SENDO COMPOSTO POR 100% DE FIOS POLIAMIDA MICROFIBRA, OU TECIDO EQUIVALENTE,

COM CARACTERÍSTICAS (TEXTURA) QUE O TECIDO ACIMA APRESENTA, DE IGUAL OU SUPERIOR QUALIDADE, PODENDO APRESENTAR POUCAS VARIAÇÕES EM SUA COMPOSIÇÃO. REFERÊNCIA: ARTESTYL INDUSTRIAL LTDA;
1.2.1 - COR: PRETO - REF. PANTONE 19.0303 - TPX: VIVOS APLICADOS NOS RECORTES DIANTEIROS E NA PALA TRASEIRA;
1.3 - ENTRETELA: 100% PES, COM 50G/M², FABRICADO PELA FIORELLA PRODUTOS TEXTEIS LTDA OU EQUIVALENTE;
1.3.1 - VISTA DA GOLA OU PEITILHO COM FECHAMENTO ATRAVÉS DE 3 BOTÕES, ALTURA PROPORCIONAL A CADA TAMANHO E FORMAÇÃO ENTRETELADA;
1.4 - AS MATÉRIAS-PRIMAS DEVERÃO ESTAR ACOMPANHADAS DE LAUDO OU FICHA TÉCNICA DO TECIDO, ONDE DEVE CONSTAR DADOS DOS TECIDOS USADOS, COMO GRAMATURA E COMPOSIÇÃO;
1.4.1 - INFORMAMOS QUE, INDEPENDENTE DA MATÉRIA-PRIMA UTILIZADA NA CONFECÇÃO DO PRODUTO, QUE SEJAM APLICADOS TESTES PRELIMINARES DE FIXAÇÃO E SOLIDEZ, PARA QUE NÃO HAJA PROBLEMAS POSTERIORES E TENHAMOS A GARANTIA DA EMPRESA FABRICANTE DAS PEÇAS, QUE TAL ITENS FORAM VERIFICADOS;

2 - AVIAMENTOS:
2.1 - LINHA: 120, 100% POLIÉSTER, FORNECIDO POR LINHAS SETTA LTDA. OU EQUIVALENTE;
2.2 - FIO: 1.005, 100% POLIÉSTER, FORNECIDO POR LINHAS SETTA LTDA. OU EQUIVALENTE;
2.3 - CADARÇO: AA25, 100%, COM 10MM DE LARGURA, NA COR DO TECIDO PRINCIPAL, APLICADO NA ABERTURA LATERAL DA PEÇA, FORNECIDO PELA CORDEX IND. TÊXTIL LTDA OU EQUIVALENTE;
2.4 - BOTÕES PADRÃO 4 FUROS, TAMANHO 18, NA COR BRANCA;

3 - ETIQUETAS EXTERNAS EM PATCH:
3.1 - DIANTEIRO: ETIQUETAS LOGOTIPO SESI (30 X 85MM) APLICADA NO PEITO, LADO ESQUERDO, CONFORME DESENHO ILUSTRATIVO;
3.2 - MANGA: ETIQUETA LOGOTIPO SESI (30 X 85MM) APLICADA NO CENTRO DA CAVA, EM AMBOS OS LADOS, CONFORME DESENHO ILUSTRATIVO;
3.3 - PALA TRASEIRA: ETIQUETA LOGOTIPO SESI (30 X 85MM) APLICADA NO DECOTE, NA PARTE CENTRAL, CONFORME DESENHO ILUSTRATIVO;
3.4 - INFORMAÇÕES TÉCNICAS PARA COMPOSIÇÃO DA ETIQUETA EM PACH:
3.4.1 - ETIQUETA 30 X 85MM BORDADA EM TAFETA PLUS COM 27,8 BATIDAS, 100%

DE POLIÉSTER, COM URDUME DE TÍTULO 100 E TRAMA TÍTULO 76 COM ACABAMENTO TERMOCOLANTE PÓ E CORTE A LASER; OU PRODUZIDOS EM TERARES ELETRÔNICOS DE FITA CORTADOS À LASER, APLICAÇÃO DE GOMA ACRÍLICA, PRODUZIDOS EM FIO 100% POLIÉSTER: URDUME – TITULAGEM 100/36, TRAMA – TITULAGEM 75/36.
REFERÊNCIA: HACO ETIQUETAS LTDA;

4 - ETIQUETAS INTERNAS:
4.1 - ETIQUETA DE COMPOSIÇÃO:
4.1.1 - NORMA PARA COMPOSIÇÃO DA ETIQUETA: DEVERÁ SER ELABORADA DE ACORDO COM A NORMA ABNT NM-ISSO 3758:2010, QUE ESTABELECE UM SISTEMA DE SÍMBOLOS GRÁFICOS, OBJETIVANDO O USO EM ARTIGOS TÊXTEIS, FORNECENDO INFORMAÇÕES PARA PREVENIR DANOS IRREVERSÍVEIS AO PRODUTO;
4.2 - ETIQUETA DE IDENTIFICAÇÃO:
4.2.1 - ESTA ETIQUETA DEVERÁ CONSTAR O TAMANHO DA PEÇA E IDENTIFICAR OS DADOS DA EMPRESA QUE A CONFECIONOU;
4.3 - ETIQUETAS BORDADAS OU EM SILKSCREEN:
4.4 - COLOCAÇÃO: ESTAS DUAS OU ÚNICA ETIQUETA, DEVERÃO SER APLICADAS NA PARTE CENTRAL DO DECOTE TRASEIRO DENTRO DA PEÇA;

5 - INFORMAÇÕES COMPLEMENTARES:
5.1 - EM HIPÓTESE ALGUMA OS PRODUTOS SERÃO ACEITOS SE NA PARTE INTERNA DA PEÇA NÃO ESTIVER DEVIDAMENTE COLOCADA A ETIQUETA DE COMPOSIÇÃO COM AS ESPECIFICAÇÕES EXIGIDAS PELO INMETRO;
5.2 - OS PRODUTOS DEVERÃO ESTAR COSTURADOS COM AS MÁQUINAS REGULADAS PARA 3 PONTOS POR CM;
5.3 - EMBALAGEM INDIVIDUAL EM SACOS PLÁSTICOS LACRADOS;
5.4 - LOGOTIPOS: LAYOUTS SERÃO FORNECIDOS PELO SESI;

6 - DIMENSÕES:
6.1 - COMPRIMENTO TOTAL: 70CM;
6.2 - TÓRAX: 54CM;
6.3 - MANGA/OMBRO: 38CM;
6.4 - BARRA: 54CM.

DQV-CAMISETA (M) POLO BRANCA MASCULINA (ANEXO)

ID Produto: 1051282 Descrição: CALÇA (3G) UNISSEX BRANCA

1051282 - CALÇA (3G) UNISSEX BRANCA

1 - CARACTERÍSTICAS:
1.1 - TECIDO PRINCIPAL: TWILL SOFT - SARJA 2/1E - 190 G/M² - COMPOSIÇÃO 67% POLIESTER E 33% ALGODÃO OU TECIDO EQUIVALENTE, COM CARACTERÍSTICAS (TEXTURA) QUE O TECIDO ACIMA APRESENTA, DE IGUAL OU SUPERIOR QUALIDADE, PODENDO APRESENTAR POUCAS VARIAÇÕES EM SUA COMPOSIÇÃO. REFERÊNCIA: SANTISTA;
1.1.1 - COR: COR: 007 IDENTIFICAÇÃO DO TECIDO SANTISTA;
1.2 - AS MATÉRIAS-PRIMAS DEVERÃO ESTAR ACOMPANHADAS DE LAUDO OU FICHA TÉCNICA DO TECIDO, ONDE DEVE CONSTAR DADOS DOS TECIDOS USADOS, COMO GRAMATURA E COMPOSIÇÃO;
1.2.1 - INFORMAMOS QUE, INDEPENDENTE DA MATÉRIA-PRIMA UTILIZADA NA CONFECÇÃO DO PRODUTO, QUE SEJAM APLICADOS TESTES PRELIMINARES DE FIXAÇÃO E SOLIDEZ, PARA QUE NÃO HAJA PROBLEMAS POSTERIORES E TENHAMOS A GARANTIA DA EMPRESA FABRICANTE DAS PEÇAS, QUE TAL ITENS FORAM VERIFICADOS;

2 - DETALHES DO MODELO:
2.1 - CALÇA TIPO PIJAMA; ELÁSTICO COM 4 COSTURAS, E CORDÃO EMBUTIDO SAINDO ATRAVÉS DE 2 CASEADOS PARALELOS; VIRA DE CÓS COM 3,5CM DE LARGURA; VISTA FALSA; 02 BOLSOS DIANTEIROS CHAPADOS COM CANTOS CHANFRADOS, SENDO O ESQUERDO COM LOGOTIPO; PALAS TRASEIRAS; 02 BOLSOS TRASEIROS CHAPADOS COM 05 CANTOS;

3 - COSTURA:
3.1 - COSTURA COM MÁQUINA DE PREGAR CÓS PARA COLOCAÇÃO DO CÓS E ELASTIQUEIRA;
3.2 - FECHAMENTO DAS ILHARGAS, PALAS E GANCHO TRASEIRO EM FECHADEIRA 2 AGULHAS PARALELAS OU INTERLOCK BITOLA MÍNIMA 10MM REBATIDO COM PONTO CORRENTE 2 AGULHAS PARALELAS;
3.3 - FECHAMENTO DO ENTREPERNAS EM INTERLOCK BITOLA MÍNIMA 10MM;
3.4 - MÁQUINA RETA 2 AGULHAS PARALELAS PARA O PESPONTO DO GANCHO DIANTEIRO;
3.6 - MÁQUINA RETA 1 AGULHA PARA OS PESPONTOS DA VIRA DO CÓS, BOLSOS E

BARRA DAS PERNAS;
3.7 - TRAVETES NAS EXTREMIDADES DOS BOLSOS, FINAL DA VISTA E NA JUNÇÃO DOS GANCHOS POR SOBRE A COSTURA DE SEGURANÇA DO INTERLOCK;
3.8 - OVERLOCK NAS PARTES DESFIANTES DO TECIDO;
3.9 - PONTOS POR CM: 3,5 A 4 EM TODAS AS COSTURAS E OVERLOQUE;

4 - AVIAMENTOS:
4.1 - LINHA: 80 PÉS/ALGODÃO OU 100% POLIÉSTER NA COR DO TECIDO PARA OPERAÇÕES DE FECHAMENTO, FIXAÇÃO E PESPONTOS, LINHA 120 E FILAMENTO PARA OVERLOQUE;
4.2 - ELÁSTICO: MODELO GÊNOVA, COM 3CM DE LARGURA, NA COR BRANCA, FORNECIDO PELA ZANOTTI S/A OU EQUIVALENTE;
4.3 - CORDÃO MODELO AA 10, FORNECIDO PELA CORDEX INDÚSTRIA TÊXTIL OU EQUIVALENTE, NA COR BRANCO PARA REGULAGEM INTERNA COM ACABAMENTO DE PLÁSTICO NAS PONTAS;

5 - LOGOTIPO:
5.1 - SILKSCREEN NA PERNA ESQUERDA PRÓXIMO AO FINAL DO BOLSO NA FRENTE ESQUERDO CENTRALIZADO;
5.2 - TAMANHO: 30 X 85MM;
5.3 - COR: VERMELHO PANTONE 18-1561 TPX;

6 - ETIQUETAS INTERNAS:
6.1 - ETIQUETA DE COMPOSIÇÃO:
6.1.1 - NORMA PARA COMPOSIÇÃO DA ETIQUETA: DEVERÁ SER ELABORADA DE ACORDO COM A NORMA ABNT NM-ISSO 3758:2010, QUE ESTABELECE UM SISTEMA DE SÍMBOLOS GRÁFICOS, OBJETIVANDO O USO EM ARTIGOS TÊXTEIS, FORNECENDO INFORMAÇÕES PARA PREVENIR DANOS IRREVERSÍVEIS AO PRODUTO;
6.2 - ETIQUETA DE IDENTIFICAÇÃO:
6.2.1 - ESTA ETIQUETA DEVERÁ CONSTAR O TAMANHO DA PEÇA E IDENTIFICAR OS DADOS DA EMPRESA QUE A CONFECIONOU;
6.3 - ETIQUETAS BORDADAS OU EM SILKSCREEN:
6.4 - COLOCAÇÃO: ESTAS DUAS OU ÚNICA ETIQUETA, DEVERÃO SER APLICADAS NA PARTE CENTRAL DO CÓS (TRASEIRO) DENTRO DA PEÇA;

7 - INFORMAÇÕES COMPLEMENTARES:
7.1 - EM HIPÓTESE ALGUMA OS PRODUTOS SERÃO ACEITOS SE NA PARTE INTERNA

DA PEÇA NÃO ESTIVER DEVIDAMENTE COLOCADA A ETIQUETA DE COMPOSIÇÃO COM AS ESPECIFICAÇÕES EXIGIDAS PELO INMETRO;
7.2 - EMBALAGEM INDIVIDUAL EM SACOS PLÁSTICOS LACRADOS E COM NUMERAÇÃO VÍSIVEL;
7.3 - EMBALAGEM COLETIVA EM CAIXA DE PAPELÃO COM AS DEVIDAS IDENTIFICAÇÕES;
7.4 - LOGOTIPOS: LAYOUTS SERÃO FORNECIDOS PELO SESI;

8 - DIMENSÕES:
8.1 - CINTURA COM ELÁSTICO: 69CM;
8.2 - QUADRIL: 71CM;
8.3 - COXA: 42CM.
8.4 - GANCHO DIANTEIRO: 28,5CM;
8.5 - GANCHO TRASEIRO: 40,5CM;
8.6 - ENTREPERNAS C/BARRA: 85CM;
8.7 - ILHARGAS S/CÓS: 110CM;
8.8 - JOELHO: 30,5CM;
8.9 - BARRA DA CALÇA: 27,5CM.

ID Produto: 1026495 Descrição: DQV-SUNGA (G) PRETA

1026495 - DQV-SUNGA (G) PRETA

1 - CARACTERÍSTICAS:
1.1 - TECIDO PRINCIPAL: LYCRA 84% POLIAMIDA, 16% ELASTANO, GRAMATURA 235G/M2 OU TECIDO EQUIVALENTE, COM CARACTERÍSTICAS (TEXTURA) QUE O TECIDO ACIMA APRESENTA, DE IGUAL OU SUPERIOR QUALIDADE, PODENDO APRESENTAR POUCAS VARIAÇÕES EM SUA COMPOSIÇÃO. REFERÊNCIA: DOUTEX S/A IND TÊXTIL;
1.1.1 - CORES:
1.2.1 - PRETO - REF. PANTONE 19-0303 - TPX - DIANTEIRO E TRASEIRO CONFORME DESENHO ILUSTRATIVO;
1.2.2 - VERMELHO - REF. PANTONE 18.1663 - TPX: RECORTES NA PEÇA CONFORME DESENHO ILUSTRATIVO;

1.2.3 - BRANCO - REF. PANTONE 11.4800 - TPX - RECORTES NA PEÇA CONFORME DESENHO ILUSTRATIVO;
1.2 - TECIDO COMPLEMENTAR: FORRO 100% POLIAMIDA, GRAMATURA 107G/M² OU TECIDO EQUIVALENTE, COM CARACTERÍSTICAS (TEXTURA) QUE O TECIDO ACIMA APRESENTA, DE IGUAL OU SUPERIOR QUALIDADE, PODENDO APRESENTAR POUCAS VARIAÇÕES EM SUA COMPOSIÇÃO. REFERÊNCIA: CIRO TÊXTIL LTDA;
1.2.1 - COR: NUDE;
1.4 - AS MATÉRIAS-PRIMAS DEVERÃO ESTAR ACOMPANHADAS DE LAUDO OU FICHA TÉCNICA DO TECIDO, ONDE DEVE CONSTAR DADOS DOS TECIDOS USADOS, COMO GRAMATURA E COMPOSIÇÃO;
1.4.1 - INFORMAMOS QUE, INDEPENDENTE DA MATÉRIA-PRIMA UTILIZADA NA CONFECÇÃO DO PRODUTO, QUE SEJAM APLICADOS TESTES PRELIMINARES DE FIXAÇÃO E SOLIDEZ, PARA QUE NÃO HAJA PROBLEMAS POSTERIORES E TENHAMOS A GARANTIA DA EMPRESA FABRICANTE DAS PEÇAS, QUE TAL ITENS FORAM VERIFICADOS;

2 - AVIAMENTOS:
2.1 - ELÁSTICO: MODELO GENOVA, APLICADO NO DECOTE, CAVA E COXA, FORNECIDO PELA ZANOTTI S/A OU EQUIVALENTE;
2.2 - LINHA: 120, 100% POLIÉSTER, FORNECIDO POR LINHAS SETTA LTDA. OU EQUIVALENTE;
2.3 - FIO: 1.005, 100% POLIÉSTER, FORNECIDO POR LINHAS SETTA LTDA. OU EQUIVALENTE;
2.4 - CORDÃO: MODELO AA 10, NA COR VERMELHA PARA REGULAGEM INTERNA, FORNECIDO PELA CORDEX INDÚSTRIA TÊXTIL OU EQUIVALENTE;
2.5 - PONTEIRA DE ACABAMENTO PLÁSTICO NO FIM DO CORDÃO CONFORME DESENHO ILUSTRATIVO;

4 - ESTAMPA EM SILKSCREEN:
4.1 - LOGOTIPOS SESI (FRENTE E COSTA), APLICADOS EM PLASTISOL, CONFORME DESENHO ILUSTRATIVO;

4 - ETIQUETAS INTERNAS:
4.1 - ETIQUETA DE COMPOSIÇÃO:
4.1.1 - NORMA PARA COMPOSIÇÃO DA ETIQUETA: DEVERÁ SER ELABORADA DE ACORDO COM A NORMA ABNT NM-ISSO 3758:2010, QUE ESTABELECE UM SISTEMA DE SÍMBOLOS GRÁFICOS, OBJETIVANDO O USO EM ARTIGOS TÊXTEIS, FORNECENDO INFORMAÇÕES PARA PREVENIR DANOS IRREVERSÍVEIS AO PRODUTO;

4.2 - ETIQUETA DE IDENTIFICAÇÃO:
4.2.1 - ESTA ETIQUETA DEVERÁ CONSTAR O TAMANHO DA PEÇA E IDENTIFICAR OS DADOS DA EMPRESA QUE A CONFECIONOU;
4.3 - ETIQUETAS BORDADAS OU EM SILKSCREEN:
4.4 - COLOCAÇÃO: ESTAS DUAS OU ÚNICA ETIQUETA, DEVERÃO SER APLICADAS NA PARTE CENTRAL DO DECOTE TRASEIRO DENTRO DA PEÇA;

5 - INFORMAÇÕES COMPLEMENTARES:
5.1 - EM HIPÓTESE ALGUMA OS PRODUTOS SERÃO ACEITOS SE NA PARTE INTERNA DA PEÇA NÃO ESTIVER DEVIDAMENTE COLOCADA A ETIQUETA DE COMPOSIÇÃO COM AS ESPECIFICAÇÕES EXIGIDAS PELO INMETRO;
5.2 - OS PRODUTOS DEVERÃO ESTAR COSTURADOS COM AS MÁQUINAS REGULADAS PARA 3 PONTOS POR CM;
5.3 - EMBALAGEM INDIVIDUAL EM SACOS PLÁSTICOS LACRADOS;
5.4 - LOGOTIPOS: LAYOUTS SERÃO FORNECIDOS PELO SESI;

6 - DIMENSÕES:
6.1 - QUADRIL: 46CM;
6.2 - LATERAL: 24CM.

DQV-SUNGA (G) PRETA (ANEXO)

ID Produto: 1017990 Descrição: DQV-BERMUDA (M) PRETA FEMININA

1017990 - DQV-BERMUDA (M) PRETA FEMININA

1 - CARACTERÍSTICAS:
1.1 - TECIDO PRINCIPAL: TRACK FIT, COM 295G/M² ± 5%, SENDO COMPOSTO POR 90% DE FIOS POLIAMIDA E 10% DE ELASTANO OU TECIDO EQUIVALENTE, COM CARACTERÍSTICAS (TEXTURA) QUE O TECIDO ACIMA APRESENTA, DE IGUAL OU SUPERIOR QUALIDADE, PODENDO APRESENTAR POUCAS VARIAÇÕES EM SUA COMPOSIÇÃO. REFERÊNCIA: TÊXTIL FARBE LTDA;
1.1.1 - COR: PRETO - REF. PANTONE 19.0303 - TPX: DIANTEIRO, TRASEIRO E CÓS;
1.2 - AS MATÉRIAS-PRIMAS DEVERÃO ESTAR ACOMPANHADAS DE LAUDO OU FICHA

TÉCNICA DO TECIDO, ONDE DEVE CONSTAR DADOS DOS TECIDOS USADOS, COMO GRAMATURA E COMPOSIÇÃO;
1.2.1 - INFORMAMOS QUE, INDEPENDENTE DA MATÉRIA-PRIMA UTILIZADA NA CONFECÇÃO DO PRODUTO, QUE SEJAM APLICADOS TESTES PRELIMINARES DE FIXAÇÃO E SOLIDEZ, PARA QUE NÃO HAJA PROBLEMAS POSTERIORES E TENHAMOS A GARANTIA DA EMPRESA FABRICANTE DAS PEÇAS, QUE TAL ITENS FORAM VERIFICADOS;

2 - AVIAMENTOS:
2.1 - ELÁSTICO: MODELO GENOVA, COM 4CM DE LARGURA, NA COR PRETA, FORNECIDO PELA ZANOTTI S/A OUEQUIVALENTE, APLICADO NOS CÓS;
2.2 - LINHA: 120, 100% POLIÉSTER, FORNECIDO POR LINHAS SETTA LTDA. OU EQUIVALENTE;
2.3 - FIO: 1.005, 100% POLIÉSTER, FORNECIDO POR LINHAS SETTA LTDA. OU EQUIVALENTE;

3 - ETIQUETAS EXTERNAS EM PATCH:
3.1 - DIANTEIRO: ETIQUETAS LOGOTIPO SESI (30 X 85MM) APLICADA NA LADO DIREITO, CONFORME DESENHO ILUSTRATIVO;
3.2 - INFORMAÇÕES TÉCNICAS PARA COMPOSIÇÃO DA ETIQUETA EM PACH:
3.2.1 - ETIQUETA 30 X 85MM BORDADA EM TAFETA PLUS COM 27,8 BATIDAS, 100% DE POLIÉSTER, COM URDUME DE TÍTULO 100 E TRAMA TÍTULO 76 COM ACABAMENTO TERMOCOLANTE PÓ E CORTE A LASER; OU PRODUZIDOS EM TERARES ELETRÔNICOS DE FITA CORTADOS À LASER, APLICAÇÃO DE GOMA ACRÍLICA, PRODUZIDOS EM FIO 100% POLIÉSTER: URDUME - TITULAGEM 100/36, TRAMA - TITULAGEM 75/36. REFERÊNCIA: HACO ETIQUETAS LTDA;

4 - ETIQUETAS INTERNAS:
4.1 - ETIQUETA DE COMPOSIÇÃO:
4.1.1 - NORMA PARA COMPOSIÇÃO DA ETIQUETA: DEVERÁ SER ELABORADA DE ACORDO COM A NORMA ABNT NM-ISSO 3758:2010, QUE ESTABELECE UM SISTEMA DE SÍMBOLOS GRÁFICOS, OBJETIVANDO O USO EM ARTIGOS TÊXTEIS, FORNECENDO INFORMAÇÕES PARA PREVENIR DANOS IRREVERSÍVEIS AO PRODUTO;
4.2 - ETIQUETA DE IDENTIFICAÇÃO:
4.2.1 - ESTA ETIQUETA DEVERÁ CONSTAR O TAMANHO DA PEÇA E IDENTIFICAR OS DADOS DA EMPRESA QUE A CONFECIONOU;
4.3 - ETIQUETAS BORDADAS OU EM SILKSCREEN:
4.4 - COLOCAÇÃO: ESTAS DUAS OU ÚNICA ETIQUETA, DEVERÃO SER APLICADAS NA

PARTE CENTRAL DO CÓS (TRASEIRO) DENTRO DA PEÇA;

5 - INFORMAÇÕES COMPLEMENTARES:
5.1 - EM HIPÓTESE ALGUMA OS PRODUTOS SERÃO ACEITOS SE NA PARTE INTERNA DA PEÇA NÃO ESTIVER DEVIDAMENTE COLOCADA A ETIQUETA DE COMPOSIÇÃO COM AS ESPECIFICAÇÕES EXIGIDAS PELO INMETRO;
5.2 - OS PRODUTOS DEVERÃO ESTAR COSTURADOS COM AS MÁQUINAS REGULADAS PARA 3 PONTOS POR CM;
5.3 - EMBALAGEM INDIVIDUAL EM SACOS PLÁSTICOS LACRADOS;
5.4 - LOGOTIPOS: LAYOUTS SERÃO FORNECIDOS PELO SESI;

6 - DIMENSÕES:
6.1 - COMPRIMENTO TOTAL LATERAL: 43CM;
6.2 - CINTURA EM DESCANSO: 32CM;
6.3 – QUADRIL ALTO (11CM DA CINTURA): 37CM.

DQV-BERMUDA (M) PRETA FEMININA (ANEXO)

ID Produto: 1069859 Descrição: DQV-CALÇA (M) PRETA MASCULINA

1069859 - DQV-CALÇA (M) PRETA MASCULINA

1 - CARACTERÍSTICAS:
1.1 - TECIDO PRINCIPAL: CHIMPA POLIÉSTER COM 210G/M² ± 5%, SENDO COMPOSTO POR 70% DE FIOS POLIÉSTER 50/36 LISO SEMIOPACO E 30% DE FIOS POLIÉSTER 75/72 TEXTURIZADO OU TECIDO EQUIVALENTE, COM CARACTERÍSTICAS (TEXTURA) QUE O TECIDO ACIMA APRESENTA, DE IGUAL OU SUPERIOR QUALIDADE, PODENDO APRESENTAR POUCAS VARIAÇÕES EM SUA COMPOSIÇÃO. REFERÊNCIA: ARTESTYL INDUSTRIAL LTDA;
1.1.1 - COR: PRETO - REF. PANTONE 19.0303 - TPX: DIANTEIRO E TRASEIRO, CONFORME DESENHO ILUSTRATIVO;
1.2 - TECIDO COMPLEMENTAR 1: FAVO MICROFIBRA 2 COM 140G/M², SENDO COMPOSTO POR 100% DE FIOS POLIÉSTER 75/72, TEXTURIZADO OU TECIDO EQUIVALENTE, COM CARACTERÍSTICAS (TEXTURA) QUE O TECIDO ACIMA APRESENTA, DE IGUAL OU SUPERIOR QUALIDADE, PODENDO APRESENTAR POUCAS VARIAÇÕES EM

SUA COMPOSIÇÃO. REFERÊNCIA: ARTESTYL INDUSTRIAL LTDA;

1.2.1 - CORES:

1.2.1.1 - VERMELHO - REF. PANTONE 18.1663 - TPX: VIVOS DIANTEIRO, COLOCADO NO RECORTE SUPERIOR, COMEÇANDO A 15CM DO CÓS E TERMINANDO NA LATERAL DA CALÇA, CONFORME DESENHO ILUSTRATIVO;

1.2.1.2 - PRETO - REF. PANTONE 19.0303 - TPX: COLOCADO NOS FORROS DOS BOLSOS, SENDO QUE TERÁ 2 BOLSOS LATERAIS (DIANTEIROS) COM 16CM DE BOCA E 35CM DE COMPRIMENTO SAINDO DO CÓS, CONFORME DESENHO ILUSTRATIVO;

1.3 - TECIDO COMPLEMENTAR 2: PIQUET DUPLA FACE COM 120G/M², SENDO COMPOSTO POR 100% POLIÉSTER OU TECIDO EQUIVALENTE, COM CARACTERÍSTICAS (TEXTURA) QUE O TECIDO ACIMA APRESENTA, DE IGUAL OU SUPERIOR QUALIDADE, PODENDO APRESENTAR POUCAS VARIAÇÕES EM SUA COMPOSIÇÃO. REFERÊNCIA: ARTESTYL INDUSTRIAL LTDA;

1.3.1 - COR: BRANCO - REF. PANTONE 11.4800 - TPX: 02 TAPES DIANTEIRO COLOCADOS NA LATERAL COM 1CM DE DISTÂNCIA ENTRE ELES, SENDO O PRIMEIRO TAPE APLICADO A 6CM DA LATERAL DA CALÇA, CONFORME POSIÇÃO EM DESENHO ILUSTRATIVO;

1.4 - TECIDO COMPLEMENTAR 3: PUNHO POLIÉSTER, COM 300G/M² ± 10%, 100% POLIÉSTER OU TECIDO EQUIVALENTE, COM CARACTERÍSTICAS (TEXTURA) QUE O TECIDO ACIMA APRESENTA, DE IGUAL OU SUPERIOR QUALIDADE, PODENDO APRESENTAR POUCAS VARIAÇÕES EM SUA COMPOSIÇÃO. REFERÊNCIA: ARTESTYL INDUSTRIAL LTDA;

1.4.1 - PRETO - REF. PANTONE 19.0303 - TPX: APLICADOS NO CÓS DA CALÇA, EM DESENHO ILUSTRATIVO;

1.5 - AS MATÉRIAS-PRIMAS DEVERÃO ESTAR ACOMPANHADAS DE LAUDO OU FICHA TÉCNICA DO TECIDO, ONDE DEVE CONSTAR DADOS DOS TECIDOS USADOS, COMO GRAMATURA E COMPOSIÇÃO;

1.5.1 - INFORMAMOS QUE, INDEPENDENTE DA MATÉRIA-PRIMA UTILIZADA NA CONFECÇÃO DO PRODUTO, QUE SEJAM APLICADOS TESTES PRELIMINARES DE FIXAÇÃO E SOLIDEZ, PARA QUE NÃO HAJA PROBLEMAS POSTERIORES E TENHAMOS A GARANTIA DA EMPRESA FABRICANTE DAS PEÇAS, QUE TAL ITENS FORAM VERIFICADOS;

2 - AVIAMENTOS:

2.1 - ELÁSTICO: MODELO GENOVA, COM 4CM DE LARGURA, NA COR PRETA, FORNECIDO PELA ZANOTTI S/A OUEQUIVALENTE, APLICADO NOS CÓS;

2.2 - LINHA: 120, 100% POLIÉSTER, FORNECIDO POR LINHAS SETTA LTDA. OU

EQUIVALENTE;
2.3 - FIO: 1.005, 100% POLIÉSTER, FORNECIDO POR LINHAS SETTA LTDA. OU EQUIVALENTE;

3 - ETIQUETAS EXTERNAS EM PATCH:
3.1 - DIANTEIRO: ETIQUETAS LOGOTIPO SESI (30 X 85MM) APLICADA NO FIM DO BOLSO, LADO DIREITO, CONFORME DESENHO ILUSTRATIVO;
3.2 - INFORMAÇÕES TÉCNICAS PARA COMPOSIÇÃO DA ETIQUETA EM PACH:
3.2.1 - ETIQUETA 30 X 85MM BORDADA EM TAFETA PLUS COM 27,8 BATIDAS, 100% DE POLIÉSTER, COM URDUME DE TÍTULO 100 E TRAMA TÍTULO 76 COM ACABAMENTO TERMOCOLANTE PÓ E CORTE A LASER; OU PRODUZIDOS EM TERARES ELETRÔNICOS DE FITA CORTADOS À LASER, APLICAÇÃO DE GOMA ACRÍLICA, PRODUZIDOS EM FIO 100% POLIÉSTER: URDUME - TITULAGEM 100/36, TRAMA - TITULAGEM 75/36. REFERÊNCIA: HACO ETIQUETAS LTDA;

4 - ETIQUETAS INTERNAS:
4.1 - ETIQUETA DE COMPOSIÇÃO:
4.1.1 - NORMA PARA COMPOSIÇÃO DA ETIQUETA: DEVERÁ SER ELABORADA DE ACORDO COM A NORMA ABNT NM-ISSO 3758:2010, QUE ESTABELECE UM SISTEMA DE SÍMBOLOS GRÁFICOS, OBJETIVANDO O USO EM ARTIGOS TÊXTEIS, FORNECENDO INFORMAÇÕES PARA PREVENIR DANOS IRREVERSÍVEIS AO PRODUTO;
4.2 - ETIQUETA DE IDENTIFICAÇÃO:
4.2.1 - ESTA ETIQUETA DEVERÁ CONSTAR O TAMANHO DA PEÇA E IDENTIFICAR OS DADOS DA EMPRESA QUE A CONFECIONOU;
4.3 - ETIQUETAS BORDADAS OU EM SILKSCREEN:
4.4 - COLOCAÇÃO: ESTAS DUAS OU ÚNICA ETIQUETA, DEVERÃO SER APLICADAS NA PARTE CENTRAL DO CÓS (TRASEIRO) DENTRO DA PEÇA;

5 - INFORMAÇÕES COMPLEMENTARES:
5.1 - EM HIPÓTESE ALGUMA OS PRODUTOS SERÃO ACEITOS SE NA PARTE INTERNA DA PEÇA NÃO ESTIVER DEVIDAMENTE COLOCADA A ETIQUETA DE COMPOSIÇÃO COM AS ESPECIFICAÇÕES EXIGIDAS PELO INMETRO;
5.2 - OS PRODUTOS DEVERÃO ESTAR COSTURADOS COM AS MÁQUINAS REGULADAS PARA 3 PONTOS POR CM NO MÍNIMO;
5.3 - EMBALAGEM INDIVIDUAL EM SACOS PLÁSTICOS LACRADOS;
5.4 - LOGOTIPOS: LAYOUTS SERÃO FORNECIDOS PELO SESI;

6 - DIMENSÕES:

6.1 - COMPRIMENTO LATERAL: 107CM;

6.2 - CINTURA EM DESCANSO: 36CM;

6.3 - CINTURA TENSIONADA: 55CM.

ID Produto: 1026471 Descrição: DQV-CAMISETA (M) BRANCA MASCULINA

1026471 - DQV-CAMISETA (M) BRANCA MASCULINA

1 - CARACTERÍSTICAS:

1.1 - TECIDO PRINCIPAL: AMNI LISO, COM 167G/M² ±5%, SENDO COMPOSTO POR 100% DE FIOS POLIAMIDA OU TECIDO EQUIVALENTE, COM CARACTERÍSTICAS (TEXTURA) QUE O TECIDO ACIMA APRESENTA, DE IGUAL OU SUPERIOR QUALIDADE, PODENDO APRESENTAR POUCAS VARIAÇÕES EM SUA COMPOSIÇÃO. REFERÊNCIA: ARTESTYL INDUSTRIAL LTDA;

1.1.1 - COR: BRANCO - REF. PANTONE 11.4800 - TPX: DIANTEIRO, TRASEIRO, MANGA;

1.2 - TECIDO COMPLEMENTAR 1: FURADINHO AMNI COM 140G/M² ± 5%, SENDO COMPOSTO POR 100% DE FIOS POLIAMIDA MICROFIBRA, OU TECIDO EQUIVALENTE, COM CARACTERÍSTICAS (TEXTURA) QUE O TECIDO ACIMA APRESENTA, DE IGUAL OU SUPERIOR QUALIDADE, PODENDO APRESENTAR POUCAS VARIAÇÕES EM SUA COMPOSIÇÃO. REFERÊNCIA: ARTESTYL INDUSTRIAL LTDA;

1.2.1 - CORES:

1.2.1.1 - BRANCO - REF. PANTONE 11.4800 - TPX: TAPE PARA LIMPEZA DA GOLA NO TRASEIRO;

1.2.1.2 - VERMELHO - REF. PANTONE 18.1663 - TPX: RECORTES LATERAIS DIANTEIROS, DETALHE DO RECORTE CENTRAL DA GOLA;

1.2.1.3 - PRETO - REF. PANTONE 19.0303 - TPX: BARRA DA MANGA, VIVO RECORTE LATERAL DIANTEIRO, JUNÇÃO DA MANGA E VIVO DA BARRA TRASEIRA;

1.3 - TECIDO COMPLEMENTAR 2: PUNHO DE CAMISETA 100% POLIÉSTER, 170G/M² ± 10%, TUBULAR OU TECIDO EQUIVALENTE, COM CARACTERÍSTICAS (TEXTURA) QUE O TECIDO ACIMA APRESENTA, DE IGUAL OU SUPERIOR QUALIDADE, PODENDO APRESENTAR POUCAS VARIAÇÕES EM SUA COMPOSIÇÃO. REFERÊNCIA: ARTESTYL INDUSTRIAL LTDA;

1.3.1 - COR: BRANCO - REF. PANTONE 11.4800 - TPX: GOLA;
1.4 - AS MATÉRIAS-PRIMAS DEVERÃO ESTAR ACOMPANHADAS DE LAUDO OU FICHA TÉCNICA DO TECIDO, ONDE DEVE CONSTAR DADOS DOS TECIDOS USADOS, COMO GRAMATURA E COMPOSIÇÃO;
1.4.1 - INFORMAMOS QUE, INDEPENDENTE DA MATÉRIA-PRIMA UTILIZADA NA CONFECÇÃO DO PRODUTO, QUE SEJAM APLICADOS TESTES PRELIMINARES DE FIXAÇÃO E SOLIDEZ, PARA QUE NÃO HAJA PROBLEMAS POSTERIORES E TENHAMOS A GARANTIA DA EMPRESA FABRICANTE DAS PEÇAS, QUE TAL ITENS FORAM VERIFICADOS;

2 - AVIAMENTOS:
2.1 - LINHA: 120, 100% POLIÉSTER, FORNECIDO POR LINHAS SETTA LTDA. OU EQUIVALENTE;
2.2 - FIO: 1.005, 100% POLIÉSTER, FORNECIDO POR LINHAS SETTA LTDA. OU EQUIVALENTE;

3 - ETIQUETAS EXTERNAS EM PATCH:
3.1 - DIANTEIRO: ETIQUETAS LOGOTIPO SESI (30 X 85MM) APLICADA NO PEITO, LADO ESQUERDO, CONFORME DESENHO ILUSTRATIVO;
3.2 - MANGA: ETIQUETA LOGOTIPO SESI (30 X 85MM) APLICADA NO LADO DIREITO CENTRALIZADA, CONFORME DESENHO ILUSTRATIVO;
3.3 - TRASEIRA: ETIQUETA LOGOTIPO SESI (30 X 85MM) APLICADA NA PARTE CENTRAL, CONFORME DESENHO ILUSTRATIVO;
3.4 - INFORMAÇÕES TÉCNICAS PARA COMPOSIÇÃO DA ETIQUETA EM PACH:
3.4.1 - ETIQUETA 30 X 85MM BORDADA EM TAFETA PLUS COM 27,8 BATIDAS, 100% DE POLIÉSTER, COM URDUME DE TÍTULO 100 E TRAMA TÍTULO 76 COM ACABAMENTO TERMOCOLANTE PÓ E CORTE A LASER; OU PRODUZIDOS EM TERARES ELETRÔNICOS DE FITA CORTADOS À LASER, APLICAÇÃO DE GOMA ACRÍLICA, PRODUZIDOS EM FIO 100% POLIÉSTER: URDUME – TITULAGEM 100/36, TRAMA – TITULAGEM 75/36. REFERÊNCIA: HACO ETIQUETAS LTDA;

4 - ETIQUETAS INTERNAS:
4.1 - ETIQUETA DE COMPOSIÇÃO:
4.1.1 - NORMA PARA COMPOSIÇÃO DA ETIQUETA: DEVERÁ SER ELABORADA DE ACORDO COM A NORMA ABNT NM-ISSO 3758:2010, QUE ESTABELECE UM SISTEMA DE SÍMBOLOS GRÁFICOS, OBJETIVANDO O USO EM ARTIGOS TÊXTEIS, FORNECENDO INFORMAÇÕES PARA PREVENIR DANOS IRREVERSÍVEIS AO PRODUTO;
4.2 - ETIQUETA DE IDENTIFICAÇÃO:

4.2.1 - ESTA ETIQUETA DEVERÁ CONSTAR O TAMANHO DA PEÇA E IDENTIFICAR OS DADOS DA EMPRESA QUE A CONFECIONOU;
4.3 - ETIQUETAS BORDADAS OU EM SILKSCREEN:
4.4 - COLOCAÇÃO: ESTAS DUAS OU ÚNICA ETIQUETA, DEVERÃO SER APLICADAS NA PARTE CENTRAL DO DECOTE TRASEIRO DENTRO DA PEÇA;

5 - INFORMAÇÕES COMPLEMENTARES:
5.1 - EM HIPÓTESE ALGUMA OS PRODUTOS SERÃO ACEITOS SE NA PARTE INTERNA DA PEÇA NÃO ESTIVER DEVIDAMENTE COLOCADA A ETIQUETA DE COMPOSIÇÃO COM AS ESPECIFICAÇÕES EXIGIDAS PELO INMETRO;
5.2 - OS PRODUTOS DEVERÃO ESTAR COSTURADOS COM AS MÁQUINAS REGULADAS PARA 3 PONTOS POR CM;
5.3 - EMBALAGEM INDIVIDUAL EM SACOS PLÁSTICOS LACRADOS;
5.4 - LOGOTIPOS: LAYOUTS SERÃO FORNECIDOS PELO SESI;

6 - DIMENSÕES:
6.1 - COMPRIMENTO TOTAL: 71CM;
6.2 - TÓRAX: 55CM;
6.3 - MANGA/OMBRO: 39CM;
6.4 - BARRA: 55CM.

DQV-CAMISETA (M) BRANCA MASCULINA (ANEXO)

ID Produto: 1026526 Descrição: DQV-CAMISETA M. CURTA (M) FEMININA

1026526 - DQV-CAMISETA M. CURTA (M) FEMININA

1 - CARACTERÍSTICAS:
1.1 - TECIDO PRINCIPAL: MEIA MALHA 100% ALGODÃO, GRAMATURA 200G/M² OU TECIDO EQUIVALENTE, COM CARACTERÍSTICAS (TEXTURA) QUE O TECIDO ACIMA APRESENTA, DE IGUAL OU SUPERIOR QUALIDADE, PODENDO APRESENTAR POUCAS VARIAÇÕES EM SUA COMPOSIÇÃO;
1.1.1 - CORES:
1.1.1.1 - BRANCO - REF. PANTONE 11.4800 - TPX: DIANTEIRO, TRASEIRO, MANGA E TAPE PARA LIMPEZA DA GOLA CONFORME DESENHO ILUSTRATIVO;

1.1.1.2 - VERMELHO - REF. PANTONE 18.1663 - TPX: RECORTES LATERAIS DIANTEIROS E DETALHE DO RECORTE CENTRAL DA GOLA, CONFORME DESENHO ILUSTRATIVO;
1.1.1.3 - PRETO - REF. PANTONE 19.0303 - TPX: BARRA DA MANGA, VIVO RECORTE LATERAL DIANTEIRO, JUNÇÃO DA MANGA E VIVO DA BARRA TRASEIRA, CONFORME DESENHO ILUSTRATIVO;
1.4 - AS MATÉRIAS-PRIMAS DEVERÃO ESTAR ACOMPANHADAS DE LAUDO OU FICHA TÉCNICA DO TECIDO, ONDE DEVE CONSTAR DADOS DOS TECIDOS USADOS, COMO GRAMATURA E COMPOSIÇÃO;
1.4.1 - INFORMAMOS QUE, INDEPENDENTE DA MATÉRIA-PRIMA UTILIZADA NA CONFECÇÃO DO PRODUTO, QUE SEJAM APLICADOS TESTES PRELIMINARES DE FIXAÇÃO E SOLIDEZ, PARA QUE NÃO HAJA PROBLEMAS POSTERIORES E TENHAMOS A GARANTIA DA EMPRESA FABRICANTE DAS PEÇAS, QUE TAL ITENS FORAM VERIFICADOS;

2 - AVIAMENTOS:
2.1 - LINHA: 120, 100% POLIÉSTER, FORNECIDO POR LINHAS SETTA LTDA. OU EQUIVALENTE;
2.2 - FIO: 1.005, 100% POLIÉSTER, FORNECIDO POR LINHAS SETTA LTDA. OU EQUIVALENTE;

3 - ESTAMPA EM SILKSCREEN:
3.1 - LOGOTIPO SESI, APLICADA NO PEITO DO LADO ESQUERDO, NA MANGA DO LADO DIREITO E NAS COSTAS NA PARTE CENTRAL, SENDO O TAMANHO DE 30 X 85 MM, CONFORME DESENHO ILUSTRATIVO;

4 - ETIQUETAS INTERNAS:
4.1 - ETIQUETA DE COMPOSIÇÃO:
4.1.1 - NORMA PARA COMPOSIÇÃO DA ETIQUETA: DEVERÁ SER ELABORADA DE ACORDO COM A NORMA ABNT NM-ISSO 3758:2010, QUE ESTABELECE UM SISTEMA DE SÍMBOLOS GRÁFICOS, OBJETIVANDO O USO EM ARTIGOS TÊXTEIS, FORNECENDO INFORMAÇÕES PARA PREVENIR DANOS IRREVERSÍVEIS AO PRODUTO;
4.2 - ETIQUETA DE IDENTIFICAÇÃO:
4.2.1 - ESTA ETIQUETA DEVERÁ CONSTAR O TAMANHO DA PEÇA E IDENTIFICAR OS DADOS DA EMPRESA QUE A CONFECIONOU;
4.3 - ETIQUETAS BORDADAS OU EM SILKSCREEN:
4.4 - COLOCAÇÃO: ESTAS DUAS OU ÚNICA ETIQUETA, DEVERÃO SER APLICADAS NA PARTE CENTRAL DO DECOTE TRASEIRO DENTRO DA PEÇA;

5 - INFORMAÇÕES COMPLEMENTARES:
5.1 - EM HIPÓTESE ALGUMA OS PRODUTOS SERÃO ACEITOS SE NA PARTE INTERNA DA PEÇA NÃO ESTIVER DEVIDAMENTE COLOCADA A ETIQUETA DE COMPOSIÇÃO COM AS ESPECIFICAÇÕES EXIGIDAS PELO INMETRO;
5.2 - OS PRODUTOS DEVERÃO ESTAR COSTURADOS COM AS MÁQUINAS REGULADAS PARA 3 PONTOS POR CM;
5.3 - EMBALAGEM INDIVIDUAL EM SACOS PLÁSTICOS LACRADOS;
5.4 - LOGOTIPOS: LAYOUTS SERÃO FORNECIDOS PELO SESI;

6 - DIMENSÕES:
6.1 - COMPRIMENTO TOTAL: 71CM;
6.2 - TÓRAX: 55CM;
6.3 - MANGA/OMBRO: 39CM;
6.4 - BARRA: 55CM.

DQV-CAMISETA M. CURTA (M) FEMININA (ANEXO)

ID Produto: 1026514 Descrição: DQV-BERMUDA (M) PRETA MASCULINA

1026514 - DQV-BERMUDA (M) PRETA MASCULINA

1 - CARACTERÍSTICAS:
1.1 - TECIDO PRINCIPAL: MICRO FIBRA SARJA DUPLA, TECIDO PLANO DE FIOS DE FILAMENTOS SINTÉTICOS CONTINUOS, CONTENDO 100% EM PESO DE FILAMENTOS SINTÉTICOS CONTÍNUOS DE POLIÉSTER TEXTURIZADOS, SEM FIO DE BORRACHA, EM PONTO DE SARJA, SENDO NO URDUME 70 FIOS POR CM, COM FIO DE TÍTULO 83 DTEX E NA TRAMA 45 FIOS POR CM COM FIO DE TÍTULO 220DTEX, TINTO, COM 150G/M² ± 5%, LARGURA DE 1,50M OU TECIDO EQUIVALENTE, COM CARACTERÍSTICAS (TEXTURA) QUE O TECIDO ACIMA APRESENTA, DE IGUAL OU SUPERIOR QUALIDADE, PODENDO APRESENTAR POUCAS VARIAÇÕES EM SUA COMPOSIÇÃO. REFERÊNCIA: IMPORTADO PELA LITORAL COMÉRCIO EXTERIOR LTDA;
1.1.1 - CORES:
1.1.1.1 - PRETO - REF. PANTONE 19.0303 - TPX: DIANTEIRO, TRASEIRO E PALA TRASEIRA;

1.1.1.2 - VERMELHO - REF. PANTONE 18.1663 - TPX: ESPELHO DO BOLSO E RECORTE LATERAL;
1.1.1.3 - BRANCO - REF. PANTONE 11.4800 - TPX: VIVO COLOCADO NA JUNÇÃO DA PARTE TRASEIRA SEGUINDO PELA LATERAL ATÉ A BARRA;
1.2 - AS MATÉRIAS-PRIMAS DEVERÃO ESTAR ACOMPANHADAS DE LAUDO OU FICHA TÉCNICA DO TECIDO, ONDE DEVE CONSTAR DADOS DOS TECIDOS USADOS, COMO GRAMATURA E COMPOSIÇÃO;
1.2.1 - INFORMAMOS QUE, INDEPENDENTE DA MATÉRIA-PRIMA UTILIZADA NA CONFECÇÃO DO PRODUTO, QUE SEJAM APLICADOS TESTES PRELIMINARES DE FIXAÇÃO E SOLIDEZ, PARA QUE NÃO HAJA PROBLEMAS POSTERIORES E TENHAMOS A GARANTIA DA EMPRESA FABRICANTE DAS PEÇAS, QUE TAL ITENS FORAM VERIFICADOS;

2 - AVIAMENTOS:
2.1 - ELÁSTICO: MODELO GENOVA, COM 4CM DE LARGURA, NA COR PRETA, FORNECIDO PELA ZANOTTI S/A OUEQUIVALENTE, APLICADO NOS CÓS;
2.2 - LINHA: 120, 100% POLIÉSTER, FORNECIDO POR LINHAS SETTA LTDA. OU EQUIVALENTE;
2.3 - FIO: 1.005, 100% POLIÉSTER, FORNECIDO POR LINHAS SETTA LTDA. OU EQUIVALENTE;

3 - ETIQUETAS EXTERNAS EM PATCH:
3.1 - DIANTEIRO: ETIQUETAS LOGOTIPO SESI (30 X 85MM) APLICADA NA LATERAL ESQUERDA, CONFORME DESENHO ILUSTRATIVO;
3.2 - INFORMAÇÕES TÉCNICAS PARA COMPOSIÇÃO DA ETIQUETA EM PACH:
3.2.1 - ETIQUETA 30 X 85MM BORDADA EM TAFETA PLUS COM 27,8 BATIDAS, 100% DE POLIÉSTER, COM URDUME DE TÍTULO 100 E TRAMA TÍTULO 76 COM ACABAMENTO TERMOCOLANTE PÓ E CORTE A LASER; OU PRODUZIDOS EM TERARES ELETRÔNICOS DE FITA CORTADOS À LASER, APLICAÇÃO DE GOMA ACRÍLICA, PRODUZIDOS EM FIO 100% POLIÉSTER: URDUME - TITULAGEM 100/36, TRAMA - TITULAGEM 75/36. REFERÊNCIA: HACO ETIQUETAS LTDA;

4 - ETIQUETAS INTERNAS:
4.1 - ETIQUETA DE COMPOSIÇÃO:
4.1.1 - NORMA PARA COMPOSIÇÃO DA ETIQUETA: DEVERÁ SER ELABORADA DE ACORDO COM A NORMA ABNT NM-ISSO 3758:2010, QUE ESTABELECE UM SISTEMA DE SÍMBOLOS GRÁFICOS, OBJETIVANDO O USO EM ARTIGOS TÊXTEIS, FORNECENDO INFORMAÇÕES PARA PREVENIR DANOS IRREVERSÍVEIS AO PRODUTO;

4.2 - ETIQUETA DE IDENTIFICAÇÃO:
4.2.1 - ESTA ETIQUETA DEVERÁ CONSTAR O TAMANHO DA PEÇA E IDENTIFICAR OS DADOS DA EMPRESA QUE A CONFECIONOU;
4.3 - ETIQUETAS BORDADAS OU EM SILKSCREEN:
4.4 - COLOCAÇÃO: ESTAS DUAS OU ÚNICA ETIQUETA, DEVERÃO SER APLICADAS NA PARTE CENTRAL DO CÓS (TRASEIRO) DENTRO DA PEÇA;

5 - INFORMAÇÕES COMPLEMENTARES:
5.1 - EM HIPÓTESE ALGUMA OS PRODUTOS SERÃO ACEITOS SE NA PARTE INTERNA DA PEÇA NÃO ESTIVER DEVIDAMENTE COLOCADA A ETIQUETA DE COMPOSIÇÃO COM AS ESPECIFICAÇÕES EXIGIDAS PELO INMETRO;
5.2 - OS PRODUTOS DEVERÃO ESTAR COSTURADOS COM AS MÁQUINAS REGULADAS PARA 3 PONTOS POR CM;
5.3 - EMBALAGEM INDIVIDUAL EM SACOS PLÁSTICOS LACRADOS;
5.4 - LOGOTIPOS: LAYOUTS SERÃO FORNECIDOS PELO SESI;

6 - DIMENSÕES:
6.1 - COMPRIMENTO TOTAL: 52CM;
6.2 - CINTURA EM DESCANSO: 38CM;
6.3 - CINTURA TENSIONADA: 52CM.

DQV-BERMUDA (M) PRETA MASCULINA (ANEXO)

ID Produto: 1026496 Descrição: DQV-SUNGA (GG) PRETA

1026496 - DQV-SUNGA (GG) PRETA

1 - CARACTERÍSTICAS:
1.1 - TECIDO PRINCIPAL: LYCRA 84% POLIAMIDA, 16% ELASTANO, GRAMATURA 235G/M2 OU TECIDO EQUIVALENTE, COM CARACTERÍSTICAS (TEXTURA) QUE O TECIDO ACIMA APRESENTA, DE IGUAL OU SUPERIOR QUALIDADE, PODENDO APRESENTAR POUCAS VARIAÇÕES EM SUA COMPOSIÇÃO. REFERÊNCIA: DOUTEX S/A IND TÊXTIL;
1.1.1 - CORES:
1.2.1 - PRETO - REF. PANTONE 19-0303 - TPX - DIANTEIRO E TRASEIRO

CONFORME DESENHO ILUSTRATIVO;
1.2.2 - VERMELHO - REF. PANTONE 18.1663 - TPX: RECORTES NA PEÇA CONFORME DESENHO ILUSTRATIVO;
1.2.3 - BRANCO - REF. PANTONE 11.4800 - TPX - RECORTES NA PEÇA CONFORME DESENHO ILUSTRATIVO;
1.2 - TECIDO COMPLEMENTAR: FORRO 100% POLIAMIDA, GRAMATURA 107G/M² OU TECIDO EQUIVALENTE, COM CARACTERÍSTICAS (TEXTURA) QUE O TECIDO ACIMA APRESENTA, DE IGUAL OU SUPERIOR QUALIDADE, PODENDO APRESENTAR POUCAS VARIAÇÕES EM SUA COMPOSIÇÃO. REFERÊNCIA: CIRO TÊXTIL LTDA;
1.2.1 - COR: NUDE;
1.4 - AS MATÉRIAS-PRIMAS DEVERÃO ESTAR ACOMPANHADAS DE LAUDO OU FICHA TÉCNICA DO TECIDO, ONDE DEVE CONSTAR DADOS DOS TECIDOS USADOS, COMO GRAMATURA E COMPOSIÇÃO;
1.4.1 - INFORMAMOS QUE, INDEPENDENTE DA MATÉRIA-PRIMA UTILIZADA NA CONFECÇÃO DO PRODUTO, QUE SEJAM APLICADOS TESTES PRELIMINARES DE FIXAÇÃO E SOLIDEZ, PARA QUE NÃO HAJA PROBLEMAS POSTERIORES E TENHAMOS A GARANTIA DA EMPRESA FABRICANTE DAS PEÇAS, QUE TAL ITENS FORAM VERIFICADOS;

2 - AVIAMENTOS:
2.1 - ELÁSTICO: MODELO GENOVA, APLICADO NO DECOTE, CAVA E COXA, FORNECIDO PELA ZANOTTI S/A OU EQUIVALENTE;
2.2 - LINHA: 120, 100% POLIÉSTER, FORNECIDO POR LINHAS SETTA LTDA. OU EQUIVALENTE;
2.3 - FIO: 1.005, 100% POLIÉSTER, FORNECIDO POR LINHAS SETTA LTDA. OU EQUIVALENTE;
2.4 - CORDÃO: MODELO AA 10, NA COR VERMELHA PARA REGULAGEM INTERNA, FORNECIDO PELA CORDEX INDÚSTRIA TÊXTIL OU EQUIVALENTE;
2.5 - PONTEIRA DE ACABAMENTO PLÁSTICO NO FIM DO CORDÃO CONFORME DESENHO ILUSTRATIVO;

4 - ESTAMPA EM SILKSCREEN:
4.1 - LOGOTIPOS SESI (FRENTE E COSTA), APLICADOS EM PLASTISOL, CONFORME DESENHO ILUSTRATIVO;

4 - ETIQUETAS INTERNAS:
4.1 - ETIQUETA DE COMPOSIÇÃO:
4.1.1 - NORMA PARA COMPOSIÇÃO DA ETIQUETA: DEVERÁ SER ELABORADA DE

ACORDO COM A NORMA ABNT NM-ISSO 3758:2010, QUE ESTABELECE UM SISTEMA DE SÍMBOLOS GRÁFICOS, OBJETIVANDO O USO EM ARTIGOS TÊXTEIS, FORNECENDO INFORMAÇÕES PARA PREVENIR DANOS IRREVERSÍVEIS AO PRODUTO;
4.2 - ETIQUETA DE IDENTIFICAÇÃO:
4.2.1 - ESTA ETIQUETA DEVERÁ CONSTAR O TAMANHO DA PEÇA E IDENTIFICAR OS DADOS DA EMPRESA QUE A CONFECIONOU;
4.3 - ETIQUETAS BORDADAS OU EM SILKSCREEN:
4.4 - COLOCAÇÃO: ESTAS DUAS OU ÚNICA ETIQUETA, DEVERÃO SER APLICADAS NA PARTE CENTRAL DO DECOTE TRASEIRO DENTRO DA PEÇA;

5 - INFORMAÇÕES COMPLEMENTARES:
5.1 - EM HIPÓTESE ALGUMA OS PRODUTOS SERÃO ACEITOS SE NA PARTE INTERNA DA PEÇA NÃO ESTIVER DEVIDAMENTE COLOCADA A ETIQUETA DE COMPOSIÇÃO COM AS ESPECIFICAÇÕES EXIGIDAS PELO INMETRO;
5.2 - OS PRODUTOS DEVERÃO ESTAR COSTURADOS COM AS MÁQUINAS REGULADAS PARA 3 PONTOS POR CM;
5.3 - EMBALAGEM INDIVIDUAL EM SACOS PLÁSTICOS LACRADOS;
5.4 - LOGOTIPOS: LAYOUTS SERÃO FORNECIDOS PELO SESI;

6 - DIMENSÕES:
6.1 - QUADRIL: 48CM;
6.2 - LATERAL: 25CM.

DQV-SUNGA (GG) PRETA (ANEXO)

ID Produto: 1026515 Descrição: DQV-BERMUDA (G) PRETA MASCULINA

1026515 - DQV-BERMUDA (G) PRETA MASCULINA

1 - CARACTERÍSTICAS:
1.1 - TECIDO PRINCIPAL: MICRO FIBRA SARJA DUPLA, TECIDO PLANO DE FIOS DE FILAMENTOS SINTÉTICOS CONTINUOS, CONTENDO 100% EM PESO DE FILAMENTOS SINTÉTICOS CONTÍNUOS DE POLIÉSTER TEXTURIZADOS, SEM FIO DE BORRACHA, EM PONTO DE SARJA, SENDO NO URDUME 70 FIOS POR CM, COM FIO DE TÍTULO 83 DTEX E NA TRAMA 45 FIOS POR CM COM FIO DE TÍTULO 220DTEX, TINTO, COM

150G/M² ± 5%, LARGURA DE 1,50M OU TECIDO EQUIVALENTE, COM CARACTERÍSTICAS (TEXTURA) QUE O TECIDO ACIMA APRESENTA, DE IGUAL OU SUPERIOR QUALIDADE, PODENDO APRESENTAR POUCAS VARIAÇÕES EM SUA COMPOSIÇÃO. REFERÊNCIA: IMPORTADO PELA LITORAL COMÉRCIO EXTERIOR LTDA;

1.1.1 - CORES:

1.1.1.1 - PRETO - REF. PANTONE 19.0303 - TPX: DIANTEIRO, TRASEIRO E PALA TRASEIRA;

1.1.1.2 - VERMELHO - REF. PANTONE 18.1663 - TPX: ESPELHO DO BOLSO E RECORTE LATERAL;

1.1.1.3 - BRANCO - REF. PANTONE 11.4800 - TPX: VIVO COLOCADO NA JUNÇÃO DA PARTE TRASEIRA SEGUINDO PELA LATERAL ATÉ A BARRA;

1.2 - AS MATÉRIAS-PRIMAS DEVERÃO ESTAR ACOMPANHADAS DE LAUDO OU FICHA TÉCNICA DO TECIDO, ONDE DEVE CONSTAR DADOS DOS TECIDOS USADOS, COMO GRAMATURA E COMPOSIÇÃO;

1.2.1 - INFORMAMOS QUE, INDEPENDENTE DA MATÉRIA-PRIMA UTILIZADA NA CONFECÇÃO DO PRODUTO, QUE SEJAM APLICADOS TESTES PRELIMINARES DE FIXAÇÃO E SOLIDEZ, PARA QUE NÃO HAJA PROBLEMAS POSTERIORES E TENHAMOS A GARANTIA DA EMPRESA FABRICANTE DAS PEÇAS, QUE TAL ITENS FORAM VERIFICADOS;

2 - AVIAMENTOS:

2.1 - ELÁSTICO: MODELO GENOVA, COM 4CM DE LARGURA, NA COR PRETA, FORNECIDO PELA ZANOTTI S/A OUEQUIVALENTE, APLICADO NOS CÓS;

2.2 - LINHA: 120, 100% POLIÉSTER, FORNECIDO POR LINHAS SETTA LTDA. OU EQUIVALENTE;

2.3 - FIO: 1.005, 100% POLIÉSTER, FORNECIDO POR LINHAS SETTA LTDA. OU EQUIVALENTE;

3 - ETIQUETAS EXTERNAS EM PATCH:

3.1 - DIANTEIRO: ETIQUETAS LOGOTIPO SESI (30 X 85MM) APLICADA NA LATERAL ESQUERDA, CONFORME DESENHO ILUSTRATIVO;

3.2 - INFORMAÇÕES TÉCNICAS PARA COMPOSIÇÃO DA ETIQUETA EM PACH:

3.2.1 - ETIQUETA 30 X 85MM BORDADA EM TAFETA PLUS COM 27,8 BATIDAS, 100% DE POLIÉSTER, COM URDUME DE TÍTULO 100 E TRAMA TÍTULO 76 COM ACABAMENTO TERMOCOLANTE PÓ E CORTE A LASER; OU PRODUZIDOS EM TERARES ELETRÔNICOS DE FITA CORTADOS À LASER, APLICAÇÃO DE GOMA ACRÍLICA, PRODUZIDOS EM FIO 100% POLIÉSTER: URDUME - TITULAGEM 100/36, TRAMA - TITULAGEM 75/36.

REFERÊNCIA: HACO ETIQUETAS LTDA;

4 - ETIQUETAS INTERNAS:
4.1 - ETIQUETA DE COMPOSIÇÃO:
4.1.1 - NORMA PARA COMPOSIÇÃO DA ETIQUETA: DEVERÁ SER ELABORADA DE ACORDO COM A NORMA ABNT NM-ISSO 3758:2010, QUE ESTABELECE UM SISTEMA DE SÍMBOLOS GRÁFICOS, OBJETIVANDO O USO EM ARTIGOS TÊXTEIS, FORNECENDO INFORMAÇÕES PARA PREVENIR DANOS IRREVERSÍVEIS AO PRODUTO;
4.2 - ETIQUETA DE IDENTIFICAÇÃO:
4.2.1 - ESTA ETIQUETA DEVERÁ CONSTAR O TAMANHO DA PEÇA E IDENTIFICAR OS DADOS DA EMPRESA QUE A CONFECIONOU;
4.3 - ETIQUETAS BORDADAS OU EM SILKSCREEN:
4.4 - COLOCAÇÃO: ESTAS DUAS OU ÚNICA ETIQUETA, DEVERÃO SER APLICADAS NA PARTE CENTRAL DO CÓS (TRASEIRO) DENTRO DA PEÇA;

5 - INFORMAÇÕES COMPLEMENTARES:
5.1 - EM HIPÓTESE ALGUMA OS PRODUTOS SERÃO ACEITOS SE NA PARTE INTERNA DA PEÇA NÃO ESTIVER DEVIDAMENTE COLOCADA A ETIQUETA DE COMPOSIÇÃO COM AS ESPECIFICAÇÕES EXIGIDAS PELO INMETRO;
5.2 - OS PRODUTOS DEVERÃO ESTAR COSTURADOS COM AS MÁQUINAS REGULADAS PARA 3 PONTOS POR CM;
5.3 - EMBALAGEM INDIVIDUAL EM SACOS PLÁSTICOS LACRADOS;
5.4 - LOGOTIPOS: LAYOUTS SERÃO FORNECIDOS PELO SESI;

6 - DIMENSÕES:
6.1 - COMPRIMENTO TOTAL: 53,5CM;
6.2 - CINTURA EM DESCANSO: 39CM;
6.3 - CINTURA TENSIONADA: 54CM.

DQV-BERMUDA (G) PRETA MASCULINA (ANEXO)

ID Produto: 1026527 Descrição: DQV-CAMISETA M. CURTA (G) FEMININA

1026527 - DQV-CAMISETA M. CURTA (G) FEMININA

1 - CARACTERÍSTICAS:

1.1 - TECIDO PRINCIPAL: MEIA MALHA 100% ALGODÃO, GRAMATURA 200G/M² OU TECIDO EQUIVALENTE, COM CARACTERÍSTICAS (TEXTURA) QUE O TECIDO ACIMA APRESENTA, DE IGUAL OU SUPERIOR QUALIDADE, PODENDO APRESENTAR POUCAS VARIAÇÕES EM SUA COMPOSIÇÃO;

1.1.1 - CORES:

1.1.1.1 - BRANCO - REF. PANTONE 11.4800 - TPX: DIANTEIRO, TRASEIRO, MANGA E TAPE PARA LIMPEZA DA GOLA CONFORME DESENHO ILUSTRATIVO;

1.1.1.2 - VERMELHO - REF. PANTONE 18.1663 - TPX: RECORTES LATERAIS DIANTEIROS E DETALHE DO RECORTE CENTRAL DA GOLA, CONFORME DESENHO ILUSTRATIVO;

1.1.1.3 - PRETO - REF. PANTONE 19.0303 - TPX: BARRA DA MANGA, VIVO RECORTE LATERAL DIANTEIRO, JUNÇÃO DA MANGA E VIVO DA BARRA TRASEIRA, CONFORME DESENHO ILUSTRATIVO;

1.4 - AS MATÉRIAS-PRIMAS DEVERÃO ESTAR ACOMPANHADAS DE LAUDO OU FICHA TÉCNICA DO TECIDO, ONDE DEVE CONSTAR DADOS DOS TECIDOS USADOS, COMO GRAMATURA E COMPOSIÇÃO;

1.4.1 - INFORMAMOS QUE, INDEPENDENTE DA MATÉRIA-PRIMA UTILIZADA NA CONFECÇÃO DO PRODUTO, QUE SEJAM APLICADOS TESTES PRELIMINARES DE FIXAÇÃO E SOLIDEZ, PARA QUE NÃO HAJA PROBLEMAS POSTERIORES E TENHAMOS A GARANTIA DA EMPRESA FABRICANTE DAS PEÇAS, QUE TAL ITENS FORAM VERIFICADOS;

2 - AVIAMENTOS:

2.1 - LINHA: 120, 100% POLIÉSTER, FORNECIDO POR LINHAS SETTA LTDA. OU EQUIVALENTE;

2.2 - FIO: 1.005, 100% POLIÉSTER, FORNECIDO POR LINHAS SETTA LTDA. OU EQUIVALENTE;

3 - ESTAMPA EM SILKSCREEN:

3.1 - LOGOTIPO SESI, APLICADA NO PEITO DO LADO ESQUERDO, NA MANGA DO LADO DIREITO E NAS COSTAS NA PARTE CENTRAL, SENDO O TAMANHO DE 30 X 85 MM, CONFORME DESENHO ILUSTRATIVO;

4 - ETIQUETAS INTERNAS:

4.1 - ETIQUETA DE COMPOSIÇÃO:

4.1.1 - NORMA PARA COMPOSIÇÃO DA ETIQUETA: DEVERÁ SER ELABORADA DE ACORDO COM A NORMA ABNT NM-ISSO 3758:2010, QUE ESTABELECE UM SISTEMA DE

SÍMBOLOS GRÁFICOS, OBJETIVANDO O USO EM ARTIGOS TÊXTEIS, FORNECENDO INFORMAÇÕES PARA PREVENIR DANOS IRREVERSÍVEIS AO PRODUTO;
4.2 - ETIQUETA DE IDENTIFICAÇÃO:
4.2.1 - ESTA ETIQUETA DEVERÁ CONSTAR O TAMANHO DA PEÇA E IDENTIFICAR OS DADOS DA EMPRESA QUE A CONFECIONOU;
4.3 - ETIQUETAS BORDADAS OU EM SILKSCREEN:
4.4 - COLOCAÇÃO: ESTAS DUAS OU ÚNICA ETIQUETA, DEVERÃO SER APLICADAS NA PARTE CENTRAL DO DECOTE TRASEIRO DENTRO DA PEÇA;

5 - INFORMAÇÕES COMPLEMENTARES:
5.1 - EM HIPÓTESE ALGUMA OS PRODUTOS SERÃO ACEITOS SE NA PARTE INTERNA DA PEÇA NÃO ESTIVER DEVIDAMENTE COLOCADA A ETIQUETA DE COMPOSIÇÃO COM AS ESPECIFICAÇÕES EXIGIDAS PELO INMETRO;
5.2 - OS PRODUTOS DEVERÃO ESTAR COSTURADOS COM AS MÁQUINAS REGULADAS PARA 3 PONTOS POR CM;
5.3 - EMBALAGEM INDIVIDUAL EM SACOS PLÁSTICOS LACRADOS;
5.4 - LOGOTIPOS: LAYOUTS SERÃO FORNECIDOS PELO SESI;

6 - DIMENSÕES:
6.1 - COMPRIMENTO TOTAL: 73CM;
6.2 - TÓRAX: 57CM;
6.3 - MANGA/OMBRO: 40,5CM;
6.4 - BARRA: 57CM.

DQV-CAMISETA M. CURTA (G) FEMININA (ANEXO)

ID Produto: 1069860 Descrição: DQV-CALÇA (G) PRETA MASCULINA

1069860 - DQV-CALÇA (G) PRETA MASCULINA

1 - CARACTERÍSTICAS:
1.1 - TECIDO PRINCIPAL: CHIMPA POLIÉSTER COM 210G/M² ± 5%, SENDO COMPOSTO POR 70% DE FIOS POLIÉSTER 50/36 LISO SEMIOPACO E 30% DE FIOS POLIÉSTER 75/72 TEXTURIZADO OU TECIDO EQUIVALENTE, COM CARACTERÍSTICAS (TEXTURA) QUE O TECIDO ACIMA APRESENTA, DE IGUAL OU SUPERIOR QUALIDADE,

PODENDO APRESENTAR POUCAS VARIAÇÕES EM SUA COMPOSIÇÃO. REFERÊNCIA: ARTESTYL INDUSTRIAL LTDA;

1.1.1 - COR: PRETO - REF. PANTONE 19.0303 - TPX: DIANTEIRO E TRASEIRO, CONFORME DESENHO ILUSTRATIVO;

1.2 - TECIDO COMPLEMENTAR 1: FAVO MICROFIBRA 2 COM 140G/M², SENDO COMPOSTO POR 100% DE FIOS POLIÉSTER 75/72, TEXTURIZADO OU TECIDO EQUIVALENTE, COM CARACTERÍSTICAS (TEXTURA) QUE O TECIDO ACIMA APRESENTA, DE IGUAL OU SUPERIOR QUALIDADE, PODENDO APRESENTAR POUCAS VARIAÇÕES EM SUA COMPOSIÇÃO. REFERÊNCIA: ARTESTYL INDUSTRIAL LTDA;

1.2.1 - CORES:

1.2.1.1 - VERMELHO - REF. PANTONE 18.1663 - TPX: VIVOS DIANTEIRO, COLOCADO NO RECORTE SUPERIOR, COMEÇANDO A 15CM DO CÓS E TERMINANDO NA LATERAL DA CALÇA, CONFORME DESENHO ILUSTRATIVO;

1.2.1.2 - PRETO - REF. PANTONE 19.0303 - TPX: COLOCADO NOS FORROS DOS BOLSOS, SENDO QUE TERÁ 2 BOLSOS LATERAIS (DIANTEIROS) COM 16CM DE BOCA E 35CM DE COMPRIMENTO SAINDO DO CÓS, CONFORME DESENHO ILUSTRATIVO;

1.3 - TECIDO COMPLEMENTAR 2: PIQUET DUPLA FACE COM 120G/M², SENDO COMPOSTO POR 100% POLIÉSTER OU TECIDO EQUIVALENTE, COM CARACTERÍSTICAS (TEXTURA) QUE O TECIDO ACIMA APRESENTA, DE IGUAL OU SUPERIOR QUALIDADE, PODENDO APRESENTAR POUCAS VARIAÇÕES EM SUA COMPOSIÇÃO. REFERÊNCIA: ARTESTYL INDUSTRIAL LTDA;

1.3.1 - COR: BRANCO - REF. PANTONE 11.4800 - TPX: 02 TAPES DIANTEIRO COLOCADOS NA LATERAL COM 1CM DE DISTÂNCIA ENTRE ELES, SENDO O PRIMEIRO TAPE APLICADO A 6CM DA LATERAL DA CALÇA, CONFORME POSIÇÃO EM DESENHO ILUSTRATIVO;

1.4 - TECIDO COMPLEMENTAR 3: PUNHO POLIÉSTER, COM 300G/M² ± 10%, 100% POLIÉSTER OU TECIDO EQUIVALENTE, COM CARACTERÍSTICAS (TEXTURA) QUE O TECIDO ACIMA APRESENTA, DE IGUAL OU SUPERIOR QUALIDADE, PODENDO APRESENTAR POUCAS VARIAÇÕES EM SUA COMPOSIÇÃO. REFERÊNCIA: ARTESTYL INDUSTRIAL LTDA;

1.4.1 - PRETO - REF. PANTONE 19.0303 - TPX: APLICADOS NO CÓS DA CALÇA, EM DESENHO ILUSTRATIVO;

1.5 - AS MATÉRIAS-PRIMAS DEVERÃO ESTAR ACOMPANHADAS DE LAUDO OU FICHA TÉCNICA DO TECIDO, ONDE DEVE CONSTAR DADOS DOS TECIDOS USADOS, COMO GRAMATURA E COMPOSIÇÃO;

1.5.1 - INFORMAMOS QUE, INDEPENDENTE DA MATÉRIA-PRIMA UTILIZADA NA

CONFECÇÃO DO PRODUTO, QUE SEJAM APLICADOS TESTES PRELIMINARES DE FIXAÇÃO E SOLIDEZ, PARA QUE NÃO HAJA PROBLEMAS POSTERIORES E TENHAMOS A GARANTIA DA EMPRESA FABRICANTE DAS PEÇAS, QUE TAL ITENS FORAM VERIFICADOS;

2 - AVIAMENTOS:
2.1 - ELÁSTICO: MODELO GENOVA, COM 4CM DE LARGURA, NA COR PRETA, FORNECIDO PELA ZANOTTI S/A OUEQUIVALENTE, APLICADO NOS CÓS;
2.2 - LINHA: 120, 100% POLIÉSTER, FORNECIDO POR LINHAS SETTA LTDA. OU EQUIVALENTE;
2.3 - FIO: 1.005, 100% POLIÉSTER, FORNECIDO POR LINHAS SETTA LTDA. OU EQUIVALENTE;

3 - ETIQUETAS EXTERNAS EM PATCH:
3.1 - DIANTEIRO: ETIQUETAS LOGOTIPO SESI (30 X 85MM) APLICADA NO FIM DO BOLSO, LADO DIREITO, CONFORME DESENHO ILUSTRATIVO;
3.2 - INFORMAÇÕES TÉCNICAS PARA COMPOSIÇÃO DA ETIQUETA EM PACH:
3.2.1 - ETIQUETA 30 X 85MM BORDADA EM TAFETA PLUS COM 27,8 BATIDAS, 100% DE POLIÉSTER, COM URDUME DE TÍTULO 100 E TRAMA TÍTULO 76 COM ACABAMENTO TERMOCOLANTE PÓ E CORTE A LASER; OU PRODUZIDOS EM TERARES ELETRÔNICOS DE FITA CORTADOS À LASER, APLICAÇÃO DE GOMA ACRÍLICA, PRODUZIDOS EM FIO 100% POLIÉSTER: URDUME - TITULAGEM 100/36, TRAMA - TITULAGEM 75/36. REFERÊNCIA: HACO ETIQUETAS LTDA;

4 - ETIQUETAS INTERNAS:
4.1 - ETIQUETA DE COMPOSIÇÃO:
4.1.1 - NORMA PARA COMPOSIÇÃO DA ETIQUETA: DEVERÁ SER ELABORADA DE ACORDO COM A NORMA ABNT NM-ISSO 3758:2010, QUE ESTABELECE UM SISTEMA DE SÍMBOLOS GRÁFICOS, OBJETIVANDO O USO EM ARTIGOS TÊXTEIS, FORNECENDO INFORMAÇÕES PARA PREVENIR DANOS IRREVERSÍVEIS AO PRODUTO;
4.2 - ETIQUETA DE IDENTIFICAÇÃO:
4.2.1 - ESTA ETIQUETA DEVERÁ CONSTAR O TAMANHO DA PEÇA E IDENTIFICAR OS DADOS DA EMPRESA QUE A CONFECIONOU;
4.3 - ETIQUETAS BORDADAS OU EM SILKSCREEN:
4.4 - COLOCAÇÃO: ESTAS DUAS OU ÚNICA ETIQUETA, DEVERÃO SER APLICADAS NA PARTE CENTRAL DO CÓS (TRASEIRO) DENTRO DA PEÇA;

5 - INFORMAÇÕES COMPLEMENTARES:

5.1 - EM HIPÓTESE ALGUMA OS PRODUTOS SERÃO ACEITOS SE NA PARTE INTERNA DA PEÇA NÃO ESTIVER DEVIDAMENTE COLOCADA A ETIQUETA DE COMPOSIÇÃO COM AS ESPECIFICAÇÕES EXIGIDAS PELO INMETRO;
5.2 - OS PRODUTOS DEVERÃO ESTAR COSTURADOS COM AS MÁQUINAS REGULADAS PARA 3 PONTOS POR CM NO MÍNIMO;
5.3 - EMBALAGEM INDIVIDUAL EM SACOS PLÁSTICOS LACRADOS;
5.4 - LOGOTIPOS: LAYOUTS SERÃO FORNECIDOS PELO SESI;

6 - DIMENSÕES:
6.1 - COMPRIMENTO LATERAL: 109CM;
6.2 - CINTURA EM DESCANSO: 37CM;
6.3 - CINTURA TENSIONADA: 57CM.

ID Produto: 1017991 Descrição: DQV-BERMUDA (G) PRETA FEMININA

1017991 - DQV-BERMUDA (G) PRETA FEMININA

1 - CARACTERÍSTICAS:
1.1 - TECIDO PRINCIPAL: TRACK FIT, COM 295G/M² ± 5%, SENDO COMPOSTO POR 90% DE FIOS POLIAMIDA E 10% DE ELASTANO OU TECIDO EQUIVALENTE, COM CARACTERÍSTICAS (TEXTURA) QUE O TECIDO ACIMA APRESENTA, DE IGUAL OU SUPERIOR QUALIDADE, PODENDO APRESENTAR POUCAS VARIAÇÕES EM SUA COMPOSIÇÃO. REFERÊNCIA: TÊXTIL FARBE LTDA;
1.1.1 - COR: PRETO - REF. PANTONE 19.0303 - TPX: DIANTEIRO, TRASEIRO E CÓS;
1.2 - AS MATÉRIAS-PRIMAS DEVERÃO ESTAR ACOMPANHADAS DE LAUDO OU FICHA TÉCNICA DO TECIDO, ONDE DEVE CONSTAR DADOS DOS TECIDOS USADOS, COMO GRAMATURA E COMPOSIÇÃO;
1.2.1 - INFORMAMOS QUE, INDEPENDENTE DA MATÉRIA-PRIMA UTILIZADA NA CONFECÇÃO DO PRODUTO, QUE SEJAM APLICADOS TESTES PRELIMINARES DE FIXAÇÃO E SOLIDEZ, PARA QUE NÃO HAJA PROBLEMAS POSTERIORES E TENHAMOS A GARANTIA DA EMPRESA FABRICANTE DAS PEÇAS, QUE TAL ITENS FORAM VERIFICADOS;

2 - AVIAMENTOS:

2.1 - ELÁSTICO: MODELO GENOVA, COM 4CM DE LARGURA, NA COR PRETA, FORNECIDO PELA ZANOTTI S/A OUEQUIVALENTE, APLICADO NOS CÓS;
2.2 - LINHA: 120, 100% POLIÉSTER, FORNECIDO POR LINHAS SETTA LTDA. OU EQUIVALENTE;
2.3 - FIO: 1.005, 100% POLIÉSTER, FORNECIDO POR LINHAS SETTA LTDA. OU EQUIVALENTE;

3 - ETIQUETAS EXTERNAS EM PATCH:
3.1 - DIANTEIRO: ETIQUETAS LOGOTIPO SESI (30 X 85MM) APLICADA NA LADO DIREITO, CONFORME DESENHO ILUSTRATIVO;
3.2 - INFORMAÇÕES TÉCNICAS PARA COMPOSIÇÃO DA ETIQUETA EM PACH:
3.2.1 - ETIQUETA 30 X 85MM BORDADA EM TAFETA PLUS COM 27,8 BATIDAS, 100% DE POLIÉSTER, COM URDUME DE TÍTULO 100 E TRAMA TÍTULO 76 COM ACABAMENTO TERMOCOLANTE PÓ E CORTE A LASER; OU PRODUZIDOS EM TERARES ELETRÔNICOS DE FITA CORTADOS À LASER, APLICAÇÃO DE GOMA ACRÍLICA, PRODUZIDOS EM FIO 100% POLIÉSTER: URDUME - TITULAGEM 100/36, TRAMA - TITULAGEM 75/36. REFERÊNCIA: HACO ETIQUETAS LTDA;

4 - ETIQUETAS INTERNAS:
4.1 - ETIQUETA DE COMPOSIÇÃO:
4.1.1 - NORMA PARA COMPOSIÇÃO DA ETIQUETA: DEVERÁ SER ELABORADA DE ACORDO COM A NORMA ABNT NM-ISSO 3758:2010, QUE ESTABELECE UM SISTEMA DE SÍMBOLOS GRÁFICOS, OBJETIVANDO O USO EM ARTIGOS TÊXTEIS, FORNECENDO INFORMAÇÕES PARA PREVENIR DANOS IRREVERSÍVEIS AO PRODUTO;
4.2 - ETIQUETA DE IDENTIFICAÇÃO:
4.2.1 - ESTA ETIQUETA DEVERÁ CONSTAR O TAMANHO DA PEÇA E IDENTIFICAR OS DADOS DA EMPRESA QUE A CONFECIONOU;
4.3 - ETIQUETAS BORDADAS OU EM SILKSCREEN:
4.4 - COLOCAÇÃO: ESTAS DUAS OU ÚNICA ETIQUETA, DEVERÃO SER APLICADAS NA PARTE CENTRAL DO CÓS (TRASEIRO) DENTRO DA PEÇA;

5 - INFORMAÇÕES COMPLEMENTARES:
5.1 - EM HIPÓTESE ALGUMA OS PRODUTOS SERÃO ACEITOS SE NA PARTE INTERNA DA PEÇA NÃO ESTIVER DEVIDAMENTE COLOCADA A ETIQUETA DE COMPOSIÇÃO COM AS ESPECIFICAÇÕES EXIGIDAS PELO INMETRO;
5.2 - OS PRODUTOS DEVERÃO ESTAR COSTURADOS COM AS MÁQUINAS REGULADAS PARA 3 PONTOS POR CM;

5.3 - EMBALAGEM INDIVIDUAL EM SACOS PLÁSTICOS LACRADOS;
5.4 - LOGOTIPOS: LAYOUTS SERÃO FORNECIDOS PELO SESI;

6 - DIMENSÕES:
6.1 - COMPRIMENTO TOTAL LATERAL: 45CM;
6.2 - CINTURA EM DESCANSO: 34CM;
6.3 – QUADRIL ALTO (11CM DA CINTURA): 39CM.

DQV-BERMUDA (G) PRETA FEMININA (ANEXO)

ID Produto: 1051283 Descrição: CALÇA (4G) UNISSEX BRANCA

1051283 - CALÇA (4G) UNISSEX BRANCA

1 - CARACTERÍSTICAS:
1.1 - TECIDO PRINCIPAL: TWILL SOFT - SARJA 2/1E - 190 G/M² - COMPOSIÇÃO 67% POLIESTER E 33% ALGODÃO OU TECIDO EQUIVALENTE, COM CARACTERÍSTICAS (TEXTURA) QUE O TECIDO ACIMA APRESENTA, DE IGUAL OU SUPERIOR QUALIDADE, PODENDO APRESENTAR POUCAS VARIAÇÕES EM SUA COMPOSIÇÃO. REFERÊNCIA: SANTISTA;
1.1.1 - COR: COR: 007 IDENTIFICAÇÃO DO TECIDO SANTISTA;
1.2 - AS MATÉRIAS-PRIMAS DEVERÃO ESTAR ACOMPANHADAS DE LAUDO OU FICHA TÉCNICA DO TECIDO, ONDE DEVE CONSTAR DADOS DOS TECIDOS USADOS, COMO GRAMATURA E COMPOSIÇÃO;
1.2.1 - INFORMAMOS QUE, INDEPENDENTE DA MATÉRIA-PRIMA UTILIZADA NA CONFECÇÃO DO PRODUTO, QUE SEJAM APLICADOS TESTES PRELIMINARES DE FIXAÇÃO E SOLIDEZ, PARA QUE NÃO HAJA PROBLEMAS POSTERIORES E TENHAMOS A GARANTIA DA EMPRESA FABRICANTE DAS PEÇAS, QUE TAL ITENS FORAM VERIFICADOS;

2 - DETALHES DO MODELO:
2.1 - CALÇA TIPO PIJAMA; ELÁSTICO COM 4 COSTURAS, E CORDÃO EMBUTIDO SAINDO ATRAVÉS DE 2 CASEADOS PARALELOS; VIRA DE CÓS COM 3,5CM DE LARGURA; VISTA FALSA; 02 BOLSOS DIANTEIROS CHAPADOS COM CANTOS CHANFRADOS, SENDO O ESQUERDO COM LOGOTIPO; PALAS TRASEIRAS; 02 BOLSOS TRASEIROS CHAPADOS COM 05 CANTOS;

3 - COSTURA:
3.1 - COSTURA COM MÁQUINA DE PREGAR CÓS PARA COLOCAÇÃO DO CÓS E ELASTIQUEIRA;
3.2 - FECHAMENTO DAS ILHARGAS, PALAS E GANCHO TRASEIRO EM FECHADEIRA 2 AGULHAS PARALELAS OU INTERLOCK BITOLA MÍNIMA 10MM REBATIDO COM PONTO CORRENTE 2 AGULHAS PARALELAS;
3.3 - FECHAMENTO DO ENTREPERNAS EM INTERLOCK BITOLA MÍNIMA 10MM;
3.4 - MÁQUINA RETA 2 AGULHAS PARALELAS PARA O PESPONTO DO GANCHO DIANTEIRO;
3.6 - MÁQUINA RETA 1 AGULHA PARA OS PESPONTOS DA VIRA DO CÓS, BOLSOS E BARRA DAS PERNAS;
3.7 - TRAVETES NAS EXTREMIDADES DOS BOLSOS, FINAL DA VISTA E NA JUNÇÃO DOS GANCHOS POR SOBRE A COSTURA DE SEGURANÇA DO INTERLOCK;
3.8 - OVERLOCK NAS PARTES DESFIANTES DO TECIDO;
3.9 - PONTOS POR CM: 3,5 A 4 EM TODAS AS COSTURAS E OVERLOQUE;

4 - AVIAMENTOS:
4.1 - LINHA: 80 PÉS/ALGODÃO OU 100% POLIÉSTER NA COR DO TECIDO PARA OPERAÇÕES DE FECHAMENTO, FIXAÇÃO E PESPONTOS, LINHA 120 E FILAMENTO PARA OVERLOQUE;
4.2 - ELÁSTICO: MODELO GÊNOVA, COM 3CM DE LARGURA, NA COR BRANCA, FORNECIDO PELA ZANOTTI S/A OU EQUIVALENTE;
4.3 - CORDÃO MODELO AA 10, FORNECIDO PELA CORDEX INDÚSTRIA TÊXTIL OU EQUIVALENTE, NA COR BRANCO PARA REGULAGEM INTERNA COM ACABAMENTO DE PLÁSTICO NAS PONTAS;

5 - LOGOTIPO:
5.1 - SILKSCREEN NA PERNA ESQUERDA PRÓXIMO AO FINAL DO BOLSO NA FRENTE ESQUERDO CENTRALIZADO;
5.2 - TAMANHO: 30 X 85MM;
5.3 - COR: VERMELHO PANTONE 18-1561 TPX;

6 - ETIQUETAS INTERNAS:
6.1 - ETIQUETA DE COMPOSIÇÃO:
6.1.1 - NORMA PARA COMPOSIÇÃO DA ETIQUETA: DEVERÁ SER ELABORADA DE ACORDO COM A NORMA ABNT NM-ISSO 3758:2010, QUE ESTABELECE UM SISTEMA DE

SÍMBOLOS GRÁFICOS, OBJETIVANDO O USO EM ARTIGOS TÊXTEIS, FORNECENDO INFORMAÇÕES PARA PREVENIR DANOS IRREVERSÍVEIS AO PRODUTO;
6.2 - ETIQUETA DE IDENTIFICAÇÃO:
6.2.1 - ESTA ETIQUETA DEVERÁ CONSTAR O TAMANHO DA PEÇA E IDENTIFICAR OS DADOS DA EMPRESA QUE A CONFECIONOU;
6.3 - ETIQUETAS BORDADAS OU EM SILKSCREEN:
6.4 - COLOCAÇÃO: ESTAS DUAS OU ÚNICA ETIQUETA, DEVERÃO SER APLICADAS NA PARTE CENTRAL DO CÓS (TRASEIRO) DENTRO DA PEÇA;

7 - INFORMAÇÕES COMPLEMENTARES:
7.1 - EM HIPÓTESE ALGUMA OS PRODUTOS SERÃO ACEITOS SE NA PARTE INTERNA DA PEÇA NÃO ESTIVER DEVIDAMENTE COLOCADA A ETIQUETA DE COMPOSIÇÃO COM AS ESPECIFICAÇÕES EXIGIDAS PELO INMETRO;
7.2 - EMBALAGEM INDIVIDUAL EM SACOS PLÁSTICOS LACRADOS E COM NUMERAÇÃO VÍSIVEL;
7.3 - EMBALAGEM COLETIVA EM CAIXA DE PAPELÃO COM AS DEVIDAS IDENTIFICAÇÕES;
7.4 - LOGOTIPOS: LAYOUTS SERÃO FORNECIDOS PELO SESI;

8 - DIMENSÕES:
8.1 - CINTURA COM ELÁSTICO: 73CM;
8.2 - QUADRIL: 75CM;
8.3 - COXA: 44CM.
8.4 - GANCHO DIANTEIRO: 29,5CM;
8.5 - GANCHO TRASEIRO: 41,5CM;
8.6 - ENTREPERNAS C/BARRA: 85CM;
8.7 - ILHARGAS S/CÓS: 111CM;
8.8 - JOELHO: 31,5CM;
8.9 - BARRA DA CALÇA: 28,5CM.

ID Produto: 1069855 Descrição: DQV-BONE PRETO ADULTO 58CM

1069855 - DQV-BONE PRETO ADULTO 58CM

1 - CARACTERÍSTICAS:

1.1 - TECIDO PRINCIPAL: SARJA, 100% ALGODÃO, GRAMATURA 6,1 OZ / 206G/M² OU TECIDO EQUIVALENTE, COM CARACTERÍSTICAS (TEXTURA) QUE O TECIDO ACIMA APRESENTA, DE IGUAL OU SUPERIOR QUALIDADE, PODENDO APRESENTAR POUCAS VARIAÇÕES EM SUA COMPOSIÇÃO. REFERÊNCIA: SANTANENSE LTDA;

1.1.1 - CORES:

1.1.1.1 - PRETO - REF. PANTONE 19.0303 - TPX: TODA A PEÇA CONFORME DESENHO ILUSTRATIVO;

1.1.1.2 - VERMELHO - REF. PANTONE 18.1663 - TPX: BOTÃO CONFORME DESENHO ILUSTRATIVO;

1.2 - AS MATÉRIAS-PRIMAS DEVERÃO ESTAR ACOMPANHADAS DE LAUDO OU FICHA TÉCNICA DO TECIDO, ONDE DEVE CONSTAR DADOS DOS TECIDOS USADOS, COMO GRAMATURA E COMPOSIÇÃO;

1.2.1 - INFORMAMOS QUE, INDEPENDENTE DA MATÉRIA-PRIMA UTILIZADA NA CONFECÇÃO DO PRODUTO, QUE SEJAM APLICADOS TESTES PRELIMINARES DE FIXAÇÃO E SOLIDEZ, PARA QUE NÃO HAJA PROBLEMAS POSTERIORES E TENHAMOS A GARANTIA DA EMPRESA FABRICANTE DAS PEÇAS, QUE TAL ITENS FORAM VERIFICADOS;

2 - AVIAMENTOS:

2.1 - VIÉS: ALGODÃO 30MM, FORNECIDO PELA BONEON ACESSÓRIOS PARA CONFECÇÕES OU EQUIVALENTE;

2.2 - CARNEIRA: DE ALGODÃO, 30MM, FORNECIDA PELA BONEON ACESSÓRIOS PARA CONFECÇÃO OU EQUIVALENTE;

2.3 - ABA EXPANDIDA: PLÁSTICO RECICLADO, FORNECIDA PELA SANEABAS LTDA. OU EQUIVALENTE;

2.4 - BOTÃO: LATÃO FORRADO COM A MESMA MATÉRIA-PRIMA PRINCIPAL, FORNECIDO PELA SS BOTÕES LTDA. OU EQUIVALENTE;

2.5 - FITILHO: DE ENTRETELA 8MM, FORNECIDO PELA BONEON ACESS PARA CONFECÇÕES OU EQUIVALENTE;

2.6 - VELCRO: DE 20MM, FORNECIDO PELA BONEON ACESS PARA CONFECÇÕES OU EQUIVALENTE;

3 - ETIQUETAS EXTERNAS EM PATCH:

3.1 - DIANTEIRO: ETIQUETAS LOGOTIPO SESI (30 X 85MM) APLICADA NO CENTRO, CONFORME DESENHO ILUSTRATIVO;

3.4.1 - ETIQUETA 30 X 85MM BORDADA EM TAFETA PLUS COM 27,8 BATIDAS, 100%

DE POLIÉSTER, COM URDUME DE TÍTULO 100 E TRAMA TÍTULO 76 COM ACABAMENTO TERMOCOLANTE PÓ E CORTE A LASER; OU PRODUZIDOS EM TERARES ELETRÔNICOS DE FITA CORTADOS À LASER, APLICAÇÃO DE GOMA ACRÍLICA, PRODUZIDOS EM FIO 100% POLIÉSTER: URDUME – TITULAGEM 100/36, TRAMA – TITULAGEM 75/36.
REFERÊNCIA: HACO ETIQUETAS LTDA;

4 - ETIQUETAS INTERNAS:
4.1 - ETIQUETA DE COMPOSIÇÃO:
4.1.1 - NORMA PARA COMPOSIÇÃO DA ETIQUETA: DEVERÁ SER ELABORADA DE ACORDO COM A NORMA ABNT NM-ISSO 3758:2010, QUE ESTABELECE UM SISTEMA DE SÍMBOLOS GRÁFICOS, OBJETIVANDO O USO EM ARTIGOS TÊXTEIS, FORNECENDO INFORMAÇÕES PARA PREVENIR DANOS IRREVERSÍVEIS AO PRODUTO;
4.2 - ETIQUETA DE IDENTIFICAÇÃO:
4.2.1 - ESTA ETIQUETA DEVERÁ CONSTAR O TAMANHO DA PEÇA E IDENTIFICAR OS DADOS DA EMPRESA QUE A CONFECIONOU;
4.3 - ETIQUETAS BORDADAS OU EM SILKSCREEN:
4.4 - COLOCAÇÃO: ESTAS DUAS OU ÚNICA ETIQUETA, DEVERÃO SER APLICADAS NA PARTE CENTRAL DO DECOTE TRASEIRO DENTRO DA PEÇA;

5 - INFORMAÇÕES COMPLEMENTARES:
5.1 - EM HIPÓTESE ALGUMA OS PRODUTOS SERÃO ACEITOS SE NA PARTE INTERNA DA PEÇA NÃO ESTIVER DEVIDAMENTE COLOCADA A ETIQUETA DE COMPOSIÇÃO COM AS ESPECIFICAÇÕES EXIGIDAS PELO INMETRO;
5.2 - OS PRODUTOS DEVERÃO ESTAR COSTURADOS COM AS MÁQUINAS REGULADAS PARA 3 PONTOS POR CM;
5.3 - EMBALAGEM INDIVIDUAL EM SACOS PLÁSTICOS LACRADOS;
5.4 - LOGOTIPOS: LAYOUTS SERÃO FORNECIDOS PELO SESI;

6 - DIMENSÕES:
6.1 - CIRCUFERÊNCIA: 58CM.

ID Produto: 1026472 Descrição: DQV-CAMISETA (G) BRANCA MASCULINA

1026472 - DQV-CAMISETA (G) BRANCA MASCULINA

1 - CARACTERÍSTICAS:

1.1 - TECIDO PRINCIPAL: AMNI LISO, COM 167G/M² ±5%, SENDO COMPOSTO POR 100% DE FIOS POLIAMIDA OU TECIDO EQUIVALENTE, COM CARACTERÍSTICAS (TEXTURA) QUE O TECIDO ACIMA APRESENTA, DE IGUAL OU SUPERIOR QUALIDADE, PODENDO APRESENTAR POUCAS VARIAÇÕES EM SUA COMPOSIÇÃO. REFERÊNCIA: ARTESTYL INDUSTRIAL LTDA;

1.1.1 - COR: BRANCO - REF. PANTONE 11.4800 - TPX: DIANTEIRO, TRASEIRO, MANGA;

1.2 - TECIDO COMPLEMENTAR 1: FURADINHO AMNI COM 140G/M² ± 5%, SENDO COMPOSTO POR 100% DE FIOS POLIAMIDA MICROFIBRA, OU TECIDO EQUIVALENTE, COM CARACTERÍSTICAS (TEXTURA) QUE O TECIDO ACIMA APRESENTA, DE IGUAL OU SUPERIOR QUALIDADE, PODENDO APRESENTAR POUCAS VARIAÇÕES EM SUA COMPOSIÇÃO. REFERÊNCIA: ARTESTYL INDUSTRIAL LTDA;

1.2.1 - CORES:

1.2.1.1 - BRANCO - REF. PANTONE 11.4800 - TPX: TAPE PARA LIMPEZA DA GOLA NO TRASEIRO;

1.2.1.2 - VERMELHO - REF. PANTONE 18.1663 - TPX: RECORTES LATERAIS DIANTEIROS, DETALHE DO RECORTE CENTRAL DA GOLA;

1.2.1.3 - PRETO - REF. PANTONE 19.0303 - TPX: BARRA DA MANGA, VIVO RECORTE LATERAL DIANTEIRO, JUNÇÃO DA MANGA E VIVO DA BARRA TRASEIRA;

1.3 - TECIDO COMPLEMENTAR 2: PUNHO DE CAMISETA 100% POLIÉSTER, 170G/M² ± 10%, TUBULAR OU TECIDO EQUIVALENTE, COM CARACTERÍSTICAS (TEXTURA) QUE O TECIDO ACIMA APRESENTA, DE IGUAL OU SUPERIOR QUALIDADE, PODENDO APRESENTAR POUCAS VARIAÇÕES EM SUA COMPOSIÇÃO. REFERÊNCIA: ARTESTYL INDUSTRIAL LTDA;

1.3.1 - COR: BRANCO - REF. PANTONE 11.4800 - TPX: GOLA;

1.4 - AS MATÉRIAS-PRIMAS DEVERÃO ESTAR ACOMPANHADAS DE LAUDO OU FICHA TÉCNICA DO TECIDO, ONDE DEVE CONSTAR DADOS DOS TECIDOS USADOS, COMO GRAMATURA E COMPOSIÇÃO;

1.4.1 - INFORMAMOS QUE, INDEPENDENTE DA MATÉRIA-PRIMA UTILIZADA NA CONFECÇÃO DO PRODUTO, QUE SEJAM APLICADOS TESTES PRELIMINARES DE FIXAÇÃO E SOLIDEZ, PARA QUE NÃO HAJA PROBLEMAS POSTERIORES E TENHAMOS A GARANTIA DA EMPRESA FABRICANTE DAS PEÇAS, QUE TAL ITENS FORAM VERIFICADOS;

2 - AVIAMENTOS:

2.1 - LINHA: 120, 100% POLIÉSTER, FORNECIDO POR LINHAS SETTA LTDA. OU EQUIVALENTE;
2.2 - FIO: 1.005, 100% POLIÉSTER, FORNECIDO POR LINHAS SETTA LTDA. OU EQUIVALENTE;

3 - ETIQUETAS EXTERNAS EM PATCH:
3.1 - DIANTEIRO: ETIQUETAS LOGOTIPO SESI (30 X 85MM) APLICADA NO PEITO, LADO ESQUERDO, CONFORME DESENHO ILUSTRATIVO;
3.2 - MANGA: ETIQUETA LOGOTIPO SESI (30 X 85MM) APLICADA NO LADO DIREITO CENTRALIZADA, CONFORME DESENHO ILUSTRATIVO;
3.3 - TRASEIRA: ETIQUETA LOGOTIPO SESI (30 X 85MM) APLICADA NA PARTE CENTRAL, CONFORME DESENHO ILUSTRATIVO;
3.4 - INFORMAÇÕES TÉCNICAS PARA COMPOSIÇÃO DA ETIQUETA EM PACH:
3.4.1 - ETIQUETA 30 X 85MM BORDADA EM TAFETA PLUS COM 27,8 BATIDAS, 100% DE POLIÉSTER, COM URDUME DE TÍTULO 100 E TRAMA TÍTULO 76 COM ACABAMENTO TERMOCOLANTE PÓ E CORTE A LASER; OU PRODUZIDOS EM TERARES ELETRÔNICOS DE FITA CORTADOS À LASER, APLICAÇÃO DE GOMA ACRÍLICA, PRODUZIDOS EM FIO 100% POLIÉSTER: URDUME – TITULAGEM 100/36, TRAMA – TITULAGEM 75/36. REFERÊNCIA: HACO ETIQUETAS LTDA;

4 - ETIQUETAS INTERNAS:
4.1 - ETIQUETA DE COMPOSIÇÃO:
4.1.1 - NORMA PARA COMPOSIÇÃO DA ETIQUETA: DEVERÁ SER ELABORADA DE ACORDO COM A NORMA ABNT NM-ISSO 3758:2010, QUE ESTABELECE UM SISTEMA DE SÍMBOLOS GRÁFICOS, OBJETIVANDO O USO EM ARTIGOS TÊXTEIS, FORNECENDO INFORMAÇÕES PARA PREVENIR DANOS IRREVERSÍVEIS AO PRODUTO;
4.2 - ETIQUETA DE IDENTIFICAÇÃO:
4.2.1 - ESTA ETIQUETA DEVERÁ CONSTAR O TAMANHO DA PEÇA E IDENTIFICAR OS DADOS DA EMPRESA QUE A CONFECIONOU;
4.3 - ETIQUETAS BORDADAS OU EM SILKSCREEN:
4.4 - COLOCAÇÃO: ESTAS DUAS OU ÚNICA ETIQUETA, DEVERÃO SER APLICADAS NA PARTE CENTRAL DO DECOTE TRASEIRO DENTRO DA PEÇA;

5 - INFORMAÇÕES COMPLEMENTARES:
5.1 - EM HIPÓTESE ALGUMA OS PRODUTOS SERÃO ACEITOS SE NA PARTE INTERNA DA PEÇA NÃO ESTIVER DEVIDAMENTE COLOCADA A ETIQUETA DE COMPOSIÇÃO COM AS ESPECIFICAÇÕES EXIGIDAS PELO INMETRO;

5.2 - OS PRODUTOS DEVERÃO ESTAR COSTURADOS COM AS MÁQUINAS REGULADAS PARA 3 PONTOS POR CM;
5.3 - EMBALAGEM INDIVIDUAL EM SACOS PLÁSTICOS LACRADOS;
5.4 - LOGOTIPOS: LAYOUTS SERÃO FORNECIDOS PELO SESI;

6 - DIMENSÕES:
6.1 - COMPRIMENTO TOTAL: 73CM;
6.2 - TÓRAX: 57CM;
6.3 - MANGA/OMBRO: 40,5CM;
6.4 - BARRA: 57CM.

DQV-CAMISETA (G) BRANCA MASCULINA (ANEXO)

ID Produto: 1026459 Descrição: DQV-CAMISETA (G) POLO BRANCA MASCULINA

1026459 - DQV-CAMISETA (G) POLO BRANCA MASCULINA

1 - CARACTERÍSTICAS:
1.1 - TECIDO PRINCIPAL: PIQUET AMNI, COM 165G/M² ± 5%, SENDO COMPOSTO POR 100% DE FIOS POLIAMIDA MICROFIBRA OU TECIDO EQUIVALENTE, COM CARACTERÍSTICAS (TEXTURA) QUE O TECIDO ACIMA APRESENTA, DE IGUAL OU SUPERIOR QUALIDADE, PODENDO APRESENTAR POUCAS VARIAÇÕES EM SUA COMPOSIÇÃO. REFERÊNCIA: ARTESTYL INDUSTRIAL LTDA;
1.1.1 - CORES:
1.1.1.1 - BRANCO - REF. PANTONE 11.4800 - TPX: DIANTEIRO, TRASEIRO, MANGA, GOLA EXTERNA;
1.1.1.2 - VERMELHO - REF. PANTONE 18.1663 – TPX: RECORTE LATERAL DIANTEIRO, PÉ DE GOLA INTERNO E BARRA DAS MANGAS;
1.2 - TECIDO COMPLEMENTAR: FURADINHO AMNI COM 140G/M² ± 5%, SENDO COMPOSTO POR 100% DE FIOS POLIAMIDA MICROFIBRA, OU TECIDO EQUIVALENTE, COM CARACTERÍSTICAS (TEXTURA) QUE O TECIDO ACIMA APRESENTA, DE IGUAL OU SUPERIOR QUALIDADE, PODENDO APRESENTAR POUCAS VARIAÇÕES EM SUA COMPOSIÇÃO. REFERÊNCIA: ARTESTYL INDUSTRIAL LTDA;
1.2.1 - COR: PRETO - REF. PANTONE 19.0303 - TPX: VIVOS APLICADOS NOS RECORTES DIANTEIROS E NA PALA TRASEIRA;

1.3 - ENTRETELA: 100% PES, COM 50G/M², FABRICADO PELA FIORELLA PRODUTOS TEXTEIS LTDA OU EQUIVALENTE;
1.3.1 - VISTA DA GOLA OU PEITILHO COM FECHAMENTO ATRAVÉS DE 3 BOTÕES, ALTURA PROPORCIONAL A CADA TAMANHO E FORMAÇÃO ENTRETELADA;
1.4 - AS MATÉRIAS-PRIMAS DEVERÃO ESTAR ACOMPANHADAS DE LAUDO OU FICHA TÉCNICA DO TECIDO, ONDE DEVE CONSTAR DADOS DOS TECIDOS USADOS, COMO GRAMATURA E COMPOSIÇÃO;
1.4.1 - INFORMAMOS QUE, INDEPENDENTE DA MATÉRIA-PRIMA UTILIZADA NA CONFECÇÃO DO PRODUTO, QUE SEJAM APLICADOS TESTES PRELIMINARES DE FIXAÇÃO E SOLIDEZ, PARA QUE NÃO HAJA PROBLEMAS POSTERIORES E TENHAMOS A GARANTIA DA EMPRESA FABRICANTE DAS PEÇAS, QUE TAL ITENS FORAM VERIFICADOS;

2 - AVIAMENTOS:
2.1 - LINHA: 120, 100% POLIÉSTER, FORNECIDO POR LINHAS SETTA LTDA. OU EQUIVALENTE;
2.2 - FIO: 1.005, 100% POLIÉSTER, FORNECIDO POR LINHAS SETTA LTDA. OU EQUIVALENTE;
2.3 - CADARÇO: AA25, 100%, COM 10MM DE LARGURA, NA COR DO TECIDO PRINCIPAL, APLICADO NA ABERTURA LATERAL DA PEÇA, FORNECIDO PELA CORDEX IND. TÊXTIL LTDA OU EQUIVALENTE;
2.4 - BOTÕES PADRÃO 4 FUROS, TAMANHO 18, NA COR BRANCA;

3 - ETIQUETAS EXTERNAS EM PATCH:
3.1 - DIANTEIRO: ETIQUETAS LOGOTIPO SESI (30 X 85MM) APLICADA NO PEITO, LADO ESQUERDO, CONFORME DESENHO ILUSTRATIVO;
3.2 - MANGA: ETIQUETA LOGOTIPO SESI (30 X 85MM) APLICADA NO CENTRO DA CAVA, EM AMBOS OS LADOS, CONFORME DESENHO ILUSTRATIVO;
3.3 - PALA TRASEIRA: ETIQUETA LOGOTIPO SESI (30 X 85MM) APLICADA NO DECOTE, NA PARTE CENTRAL, CONFORME DESENHO ILUSTRATIVO;
3.4 - INFORMAÇÕES TÉCNICAS PARA COMPOSIÇÃO DA ETIQUETA EM PACH:
3.4.1 - ETIQUETA 30 X 85MM BORDADA EM TAFETA PLUS COM 27,8 BATIDAS, 100% DE POLIÉSTER, COM URDUME DE TÍTULO 100 E TRAMA TÍTULO 76 COM ACABAMENTO TERMOCOLANTE PÓ E CORTE A LASER; OU PRODUZIDOS EM TERARES ELETRÔNICOS DE FITA CORTADOS À LASER, APLICAÇÃO DE GOMA ACRÍLICA, PRODUZIDOS EM FIO 100% POLIÉSTER: URDUME – TITULAGEM 100/36, TRAMA – TITULAGEM 75/36. REFERÊNCIA: HACO ETIQUETAS LTDA;

4 - ETIQUETAS INTERNAS:
4.1 - ETIQUETA DE COMPOSIÇÃO:
4.1.1 - NORMA PARA COMPOSIÇÃO DA ETIQUETA: DEVERÁ SER ELABORADA DE ACORDO COM A NORMA ABNT NM-ISSO 3758:2010, QUE ESTABELECE UM SISTEMA DE SÍMBOLOS GRÁFICOS, OBJETIVANDO O USO EM ARTIGOS TÊXTEIS, FORNECENDO INFORMAÇÕES PARA PREVENIR DANOS IRREVERSÍVEIS AO PRODUTO;
4.2 - ETIQUETA DE IDENTIFICAÇÃO:
4.2.1 - ESTA ETIQUETA DEVERÁ CONSTAR O TAMANHO DA PEÇA E IDENTIFICAR OS DADOS DA EMPRESA QUE A CONFECIONOU;
4.3 - ETIQUETAS BORDADAS OU EM SILKSCREEN:
4.4 - COLOCAÇÃO: ESTAS DUAS OU ÚNICA ETIQUETA, DEVERÃO SER APLICADAS NA PARTE CENTRAL DO DECOTE TRASEIRO DENTRO DA PEÇA;

5 - INFORMAÇÕES COMPLEMENTARES:
5.1 - EM HIPÓTESE ALGUMA OS PRODUTOS SERÃO ACEITOS SE NA PARTE INTERNA DA PEÇA NÃO ESTIVER DEVIDAMENTE COLOCADA A ETIQUETA DE COMPOSIÇÃO COM AS ESPECIFICAÇÕES EXIGIDAS PELO INMETRO;
5.2 - OS PRODUTOS DEVERÃO ESTAR COSTURADOS COM AS MÁQUINAS REGULADAS PARA 3 PONTOS POR CM;
5.3 - EMBALAGEM INDIVIDUAL EM SACOS PLÁSTICOS LACRADOS;
5.4 - LOGOTIPOS: LAYOUTS SERÃO FORNECIDOS PELO SESI;

6 - DIMENSÕES:
6.1 - COMPRIMENTO TOTAL: 72CM;
6.2 - TÓRAX: 57CM;
6.3 - MANGA/OMBRO: 39,5CM;
6.4 - BARRA: 57CM.

DQV-CAMISETA (G) POLO BRANCA MASCULINA (ANEXO)

ID Produto: 1017992 Descrição: DQV-BERMUDA (GG) PRETA FEMININA

1017992 - DQV-BERMUDA (GG) PRETA FEMININA

1 - CARACTERÍSTICAS:

1.1 - TECIDO PRINCIPAL: TRACK FIT, COM 295G/M² ± 5%, SENDO COMPOSTO POR 90% DE FIOS POLIAMIDA E 10% DE ELASTANO OU TECIDO EQUIVALENTE, COM CARACTERÍSTICAS (TEXTURA) QUE O TECIDO ACIMA APRESENTA, DE IGUAL OU SUPERIOR QUALIDADE, PODENDO APRESENTAR POUCAS VARIAÇÕES EM SUA COMPOSIÇÃO. REFERÊNCIA: TÊXTIL FARBE LTDA;
1.1.1 - COR: PRETO - REF. PANTONE 19.0303 - TPX: DIANTEIRO, TRASEIRO E CÓS;
1.2 - AS MATÉRIAS-PRIMAS DEVERÃO ESTAR ACOMPANHADAS DE LAUDO OU FICHA TÉCNICA DO TECIDO, ONDE DEVE CONSTAR DADOS DOS TECIDOS USADOS, COMO GRAMATURA E COMPOSIÇÃO;
1.2.1 - INFORMAMOS QUE, INDEPENDENTE DA MATÉRIA-PRIMA UTILIZADA NA CONFECÇÃO DO PRODUTO, QUE SEJAM APLICADOS TESTES PRELIMINARES DE FIXAÇÃO E SOLIDEZ, PARA QUE NÃO HAJA PROBLEMAS POSTERIORES E TENHAMOS A GARANTIA DA EMPRESA FABRICANTE DAS PEÇAS, QUE TAL ITENS FORAM VERIFICADOS;

2 - AVIAMENTOS:
2.1 - ELÁSTICO: MODELO GENOVA, COM 4CM DE LARGURA, NA COR PRETA, FORNECIDO PELA ZANOTTI S/A OUEQUIVALENTE, APLICADO NOS CÓS;
2.2 - LINHA: 120, 100% POLIÉSTER, FORNECIDO POR LINHAS SETTA LTDA. OU EQUIVALENTE;
2.3 - FIO: 1.005, 100% POLIÉSTER, FORNECIDO POR LINHAS SETTA LTDA. OU EQUIVALENTE;

3 - ETIQUETAS EXTERNAS EM PATCH:
3.1 - DIANTEIRO: ETIQUETAS LOGOTIPO SESI (30 X 85MM) APLICADA NA LADO DIREITO, CONFORME DESENHO ILUSTRATIVO;
3.2 - INFORMAÇÕES TÉCNICAS PARA COMPOSIÇÃO DA ETIQUETA EM PACH:
3.2.1 - ETIQUETA 30 X 85MM BORDADA EM TAFETA PLUS COM 27,8 BATIDAS, 100% DE POLIÉSTER, COM URDUME DE TÍTULO 100 E TRAMA TÍTULO 76 COM ACABAMENTO TERMOCOLANTE PÓ E CORTE A LASER; OU PRODUZIDOS EM TERARES ELETRÔNICOS DE FITA CORTADOS À LASER, APLICAÇÃO DE GOMA ACRÍLICA, PRODUZIDOS EM FIO 100% POLIÉSTER: URDUME - TITULAGEM 100/36, TRAMA - TITULAGEM 75/36. REFERÊNCIA: HACO ETIQUETAS LTDA;

4 - ETIQUETAS INTERNAS:
4.1 - ETIQUETA DE COMPOSIÇÃO:
4.1.1 - NORMA PARA COMPOSIÇÃO DA ETIQUETA: DEVERÁ SER ELABORADA DE

ACORDO COM A NORMA ABNT NM-ISSO 3758:2010, QUE ESTABELECE UM SISTEMA DE SÍMBOLOS GRÁFICOS, OBJETIVANDO O USO EM ARTIGOS TÊXTEIS, FORNECENDO INFORMAÇÕES PARA PREVENIR DANOS IRREVERSÍVEIS AO PRODUTO;
4.2 - ETIQUETA DE IDENTIFICAÇÃO:
4.2.1 - ESTA ETIQUETA DEVERÁ CONSTAR O TAMANHO DA PEÇA E IDENTIFICAR OS DADOS DA EMPRESA QUE A CONFECIONOU;
4.3 - ETIQUETAS BORDADAS OU EM SILKSCREEN:
4.4 - COLOCAÇÃO: ESTAS DUAS OU ÚNICA ETIQUETA, DEVERÃO SER APLICADAS NA PARTE CENTRAL DO CÓS (TRASEIRO) DENTRO DA PEÇA;

5 - INFORMAÇÕES COMPLEMENTARES:
5.1 - EM HIPÓTESE ALGUMA OS PRODUTOS SERÃO ACEITOS SE NA PARTE INTERNA DA PEÇA NÃO ESTIVER DEVIDAMENTE COLOCADA A ETIQUETA DE COMPOSIÇÃO COM AS ESPECIFICAÇÕES EXIGIDAS PELO INMETRO;
5.2 - OS PRODUTOS DEVERÃO ESTAR COSTURADOS COM AS MÁQUINAS REGULADAS PARA 3 PONTOS POR CM;
5.3 - EMBALAGEM INDIVIDUAL EM SACOS PLÁSTICOS LACRADOS;
5.4 - LOGOTIPOS: LAYOUTS SERÃO FORNECIDOS PELO SESI;

6 - DIMENSÕES:
6.1 - COMPRIMENTO TOTAL LATERAL: 47CM;
6.2 - CINTURA EM DESCANSO: 36CM;
6.3 – QUADRIL ALTO (11CM DA CINTURA): 42CM.

DQV-BERMUDA (GG) PRETA FEMININA (ANEXO)

ID Produto: 1026528 Descrição: DQV-CAMISETA M. CURTA (GG) FEMININA

1026528 - DQV-CAMISETA M. CURTA (GG) FEMININA

1 - CARACTERÍSTICAS:
1.1 - TECIDO PRINCIPAL: MEIA MALHA 100% ALGODÃO, GRAMATURA 200G/M² OU TECIDO EQUIVALENTE, COM CARACTERÍSTICAS (TEXTURA) QUE O TECIDO ACIMA APRESENTA, DE IGUAL OU SUPERIOR QUALIDADE, PODENDO APRESENTAR POUCAS VARIAÇÕES EM SUA COMPOSIÇÃO;

1.1.1 - CORES:
1.1.1.1 - BRANCO - REF. PANTONE 11.4800 - TPX: DIANTEIRO, TRASEIRO, MANGA E TAPE PARA LIMPEZA DA GOLA CONFORME DESENHO ILUSTRATIVO;
1.1.1.2 - VERMELHO - REF. PANTONE 18.1663 - TPX: RECORTES LATERAIS DIANTEIROS E DETALHE DO RECORTE CENTRAL DA GOLA, CONFORME DESENHO ILUSTRATIVO;
1.1.1.3 - PRETO - REF. PANTONE 19.0303 - TPX: BARRA DA MANGA, VIVO RECORTE LATERAL DIANTEIRO, JUNÇÃO DA MANGA E VIVO DA BARRA TRASEIRA, CONFORME DESENHO ILUSTRATIVO;
1.4 - AS MATÉRIAS-PRIMAS DEVERÃO ESTAR ACOMPANHADAS DE LAUDO OU FICHA TÉCNICA DO TECIDO, ONDE DEVE CONSTAR DADOS DOS TECIDOS USADOS, COMO GRAMATURA E COMPOSIÇÃO;
1.4.1 - INFORMAMOS QUE, INDEPENDENTE DA MATÉRIA-PRIMA UTILIZADA NA CONFECÇÃO DO PRODUTO, QUE SEJAM APLICADOS TESTES PRELIMINARES DE FIXAÇÃO E SOLIDEZ, PARA QUE NÃO HAJA PROBLEMAS POSTERIORES E TENHAMOS A GARANTIA DA EMPRESA FABRICANTE DAS PEÇAS, QUE TAL ITENS FORAM VERIFICADOS;

2 - AVIAMENTOS:
2.1 - LINHA: 120, 100% POLIÉSTER, FORNECIDO POR LINHAS SETTA LTDA. OU EQUIVALENTE;
2.2 - FIO: 1.005, 100% POLIÉSTER, FORNECIDO POR LINHAS SETTA LTDA. OU EQUIVALENTE;

3 - ESTAMPA EM SILKSCREEN:
3.1 - LOGOTIPO SESI, APLICADA NO PEITO DO LADO ESQUERDO, NA MANGA DO LADO DIREITO E NAS COSTAS NA PARTE CENTRAL, SENDO O TAMANHO DE 30 X 85 MM, CONFORME DESENHO ILUSTRATIVO;

4 - ETIQUETAS INTERNAS:
4.1 - ETIQUETA DE COMPOSIÇÃO:
4.1.1 - NORMA PARA COMPOSIÇÃO DA ETIQUETA: DEVERÁ SER ELABORADA DE ACORDO COM A NORMA ABNT NM-ISSO 3758:2010, QUE ESTABELECE UM SISTEMA DE SÍMBOLOS GRÁFICOS, OBJETIVANDO O USO EM ARTIGOS TÊXTEIS, FORNECENDO INFORMAÇÕES PARA PREVENIR DANOS IRREVERSÍVEIS AO PRODUTO;
4.2 - ETIQUETA DE IDENTIFICAÇÃO:
4.2.1 - ESTA ETIQUETA DEVERÁ CONSTAR O TAMANHO DA PEÇA E IDENTIFICAR OS DADOS DA EMPRESA QUE A CONFECIONOU;

4.3 - ETIQUETAS BORDADAS OU EM SILKSCREEN:
4.4 - COLOCAÇÃO: ESTAS DUAS OU ÚNICA ETIQUETA, DEVERÃO SER APLICADAS NA PARTE CENTRAL DO DECOTE TRASEIRO DENTRO DA PEÇA;

5 - INFORMAÇÕES COMPLEMENTARES:
5.1 - EM HIPÓTESE ALGUMA OS PRODUTOS SERÃO ACEITOS SE NA PARTE INTERNA DA PEÇA NÃO ESTIVER DEVIDAMENTE COLOCADA A ETIQUETA DE COMPOSIÇÃO COM AS ESPECIFICAÇÕES EXIGIDAS PELO INMETRO;
5.2 - OS PRODUTOS DEVERÃO ESTAR COSTURADOS COM AS MÁQUINAS REGULADAS PARA 3 PONTOS POR CM;
5.3 - EMBALAGEM INDIVIDUAL EM SACOS PLÁSTICOS LACRADOS;
5.4 - LOGOTIPOS: LAYOUTS SERÃO FORNECIDOS PELO SESI;

6 - DIMENSÕES:
6.1 - COMPRIMENTO TOTAL: 75CM;
6.2 - TÓRAX: 60CM;
6.3 - MANGA/OMBRO: 42CM;
6.4 - BARRA: 60CM.

DQV-CAMISETA M. CURTA (GG) FEMININA (ANEXO)

ID Produto: 1026473 Descrição: DQV-CAMISETA (GG) BRANCA MASCULINA

1026473 - DQV-CAMISETA (GG) BRANCA MASCULINA

1 - CARACTERÍSTICAS:
1.1 - TECIDO PRINCIPAL: AMNI LISO, COM 167G/M² ±5%, SENDO COMPOSTO POR 100% DE FIOS POLIAMIDA OU TECIDO EQUIVALENTE, COM CARACTERÍSTICAS (TEXTURA) QUE O TECIDO ACIMA APRESENTA, DE IGUAL OU SUPERIOR QUALIDADE, PODENDO APRESENTAR POUCAS VARIAÇÕES EM SUA COMPOSIÇÃO. REFERÊNCIA: ARTESTYL INDUSTRIAL LTDA;
1.1.1 - COR: BRANCO - REF. PANTONE 11.4800 - TPX: DIANTEIRO, TRASEIRO, MANGA;
1.2 - TECIDO COMPLEMENTAR 1: FURADINHO AMNI COM 140G/M² ± 5%, SENDO COMPOSTO POR 100% DE FIOS POLIAMIDA MICROFIBRA, OU TECIDO EQUIVALENTE,

COM CARACTERÍSTICAS (TEXTURA) QUE O TECIDO ACIMA APRESENTA, DE IGUAL OU SUPERIOR QUALIDADE, PODENDO APRESENTAR POUCAS VARIAÇÕES EM SUA COMPOSIÇÃO. REFERÊNCIA: ARTESTYL INDUSTRIAL LTDA;

1.2.1 - CORES:

1.2.1.1 - BRANCO - REF. PANTONE 11.4800 - TPX: TAPE PARA LIMPEZA DA GOLA NO TRASEIRO;

1.2.1.2 - VERMELHO - REF. PANTONE 18.1663 - TPX: RECORTES LATERAIS DIANTEIROS, DETALHE DO RECORTE CENTRAL DA GOLA;

1.2.1.3 - PRETO - REF. PANTONE 19.0303 - TPX: BARRA DA MANGA, VIVO RECORTE LATERAL DIANTEIRO, JUNÇÃO DA MANGA E VIVO DA BARRA TRASEIRA;

1.3 - TECIDO COMPLEMENTAR 2: PUNHO DE CAMISETA 100% POLIÉSTER, 170G/M² ± 10%, TUBULAR OU TECIDO EQUIVALENTE, COM CARACTERÍSTICAS (TEXTURA) QUE O TECIDO ACIMA APRESENTA, DE IGUAL OU SUPERIOR QUALIDADE, PODENDO APRESENTAR POUCAS VARIAÇÕES EM SUA COMPOSIÇÃO. REFERÊNCIA: ARTESTYL INDUSTRIAL LTDA;

1.3.1 - COR: BRANCO - REF. PANTONE 11.4800 - TPX: GOLA;

1.4 - AS MATÉRIAS-PRIMAS DEVERÃO ESTAR ACOMPANHADAS DE LAUDO OU FICHA TÉCNICA DO TECIDO, ONDE DEVE CONSTAR DADOS DOS TECIDOS USADOS, COMO GRAMATURA E COMPOSIÇÃO;

1.4.1 - INFORMAMOS QUE, INDEPENDENTE DA MATÉRIA-PRIMA UTILIZADA NA CONFECÇÃO DO PRODUTO, QUE SEJAM APLICADOS TESTES PRELIMINARES DE FIXAÇÃO E SOLIDEZ, PARA QUE NÃO HAJA PROBLEMAS POSTERIORES E TENHAMOS A GARANTIA DA EMPRESA FABRICANTE DAS PEÇAS, QUE TAL ITENS FORAM VERIFICADOS;

2 - AVIAMENTOS:

2.1 - LINHA: 120, 100% POLIÉSTER, FORNECIDO POR LINHAS SETTA LTDA. OU EQUIVALENTE;

2.2 - FIO: 1.005, 100% POLIÉSTER, FORNECIDO POR LINHAS SETTA LTDA. OU EQUIVALENTE;

3 - ETIQUETAS EXTERNAS EM PATCH:

3.1 - DIANTEIRO: ETIQUETAS LOGOTIPO SESI (30 X 85MM) APLICADA NO PEITO, LADO ESQUERDO, CONFORME DESENHO ILUSTRATIVO;

3.2 - MANGA: ETIQUETA LOGOTIPO SESI (30 X 85MM) APLICADA NO LADO DIREITO CENTRALIZADA, CONFORME DESENHO ILUSTRATIVO;

3.3 - TRASEIRA: ETIQUETA LOGOTIPO SESI (30 X 85MM) APLICADA NA PARTE

CENTRAL, CONFORME DESENHO ILUSTRATIVO;
3.4 - INFORMAÇÕES TÉCNICAS PARA COMPOSIÇÃO DA ETIQUETA EM PACH:
3.4.1 - ETIQUETA 30 X 85MM BORDADA EM TAFETA PLUS COM 27,8 BATIDAS, 100% DE POLIÉSTER, COM URDUME DE TÍTULO 100 E TRAMA TÍTULO 76 COM ACABAMENTO TERMOCOLANTE PÓ E CORTE A LASER; OU PRODUZIDOS EM TERARES ELETRÔNICOS DE FITA CORTADOS À LASER, APLICAÇÃO DE GOMA ACRÍLICA, PRODUZIDOS EM FIO 100% POLIÉSTER: URDUME – TITULAGEM 100/36, TRAMA – TITULAGEM 75/36.
REFERÊNCIA: HACO ETIQUETAS LTDA;

4 - ETIQUETAS INTERNAS:
4.1 - ETIQUETA DE COMPOSIÇÃO:
4.1.1 - NORMA PARA COMPOSIÇÃO DA ETIQUETA: DEVERÁ SER ELABORADA DE ACORDO COM A NORMA ABNT NM-ISSO 3758:2010, QUE ESTABELECE UM SISTEMA DE SÍMBOLOS GRÁFICOS, OBJETIVANDO O USO EM ARTIGOS TÊXTEIS, FORNECENDO INFORMAÇÕES PARA PREVENIR DANOS IRREVERSÍVEIS AO PRODUTO;
4.2 - ETIQUETA DE IDENTIFICAÇÃO:
4.2.1 - ESTA ETIQUETA DEVERÁ CONSTAR O TAMANHO DA PEÇA E IDENTIFICAR OS DADOS DA EMPRESA QUE A CONFECIONOU;
4.3 - ETIQUETAS BORDADAS OU EM SILKSCREEN:
4.4 - COLOCAÇÃO: ESTAS DUAS OU ÚNICA ETIQUETA, DEVERÃO SER APLICADAS NA PARTE CENTRAL DO DECOTE TRASEIRO DENTRO DA PEÇA;

5 - INFORMAÇÕES COMPLEMENTARES:
5.1 - EM HIPÓTESE ALGUMA OS PRODUTOS SERÃO ACEITOS SE NA PARTE INTERNA DA PEÇA NÃO ESTIVER DEVIDAMENTE COLOCADA A ETIQUETA DE COMPOSIÇÃO COM AS ESPECIFICAÇÕES EXIGIDAS PELO INMETRO;
5.2 - OS PRODUTOS DEVERÃO ESTAR COSTURADOS COM AS MÁQUINAS REGULADAS PARA 3 PONTOS POR CM;
5.3 - EMBALAGEM INDIVIDUAL EM SACOS PLÁSTICOS LACRADOS;
5.4 - LOGOTIPOS: LAYOUTS SERÃO FORNECIDOS PELO SESI;

6 - DIMENSÕES:
6.1 - COMPRIMENTO TOTAL: 75CM;
6.2 - TÓRAX: 60CM;
6.3 - MANGA/OMBRO: 42CM;
6.4 - BARRA: 60CM.

DQV-CAMISETA (GG) BRANCA MASCULINA (ANEXO)

ID Produto: 1026516 Descrição: DQV-BERMUDA (GG) PRETA MASCULINA

1026516 - DQV-BERMUDA (GG) PRETA MASCULINA

1 - CARACTERÍSTICAS:
1.1 - TECIDO PRINCIPAL: MICRO FIBRA SARJA DUPLA, TECIDO PLANO DE FIOS DE FILAMENTOS SINTÉTICOS CONTINUOS, CONTENDO 100% EM PESO DE FILAMENTOS SINTÉTICOS CONTÍNUOS DE POLIÉSTER TEXTURIZADOS, SEM FIO DE BORRACHA, EM PONTO DE SARJA, SENDO NO URDUME 70 FIOS POR CM, COM FIO DE TÍTULO 83 DTEX E NA TRAMA 45 FIOS POR CM COM FIO DE TÍTULO 220DTEX, TINTO, COM 150G/M² ± 5%, LARGURA DE 1,50M OU TECIDO EQUIVALENTE, COM CARACTERÍSTICAS (TEXTURA) QUE O TECIDO ACIMA APRESENTA, DE IGUAL OU SUPERIOR QUALIDADE, PODENDO APRESENTAR POUCAS VARIAÇÕES EM SUA COMPOSIÇÃO. REFERÊNCIA: IMPORTADO PELA LITORAL COMÉRCIO EXTERIOR LTDA;
1.1.1 - CORES:
1.1.1.1 - PRETO - REF. PANTONE 19.0303 - TPX: DIANTEIRO, TRASEIRO E PALA TRASEIRA;
1.1.1.2 - VERMELHO - REF. PANTONE 18.1663 - TPX: ESPELHO DO BOLSO E RECORTE LATERAL;
1.1.1.3 - BRANCO - REF. PANTONE 11.4800 - TPX: VIVO COLOCADO NA JUNÇÃO DA PARTE TRASEIRA SEGUINDO PELA LATERAL ATÉ A BARRA;
1.2 - AS MATÉRIAS-PRIMAS DEVERÃO ESTAR ACOMPANHADAS DE LAUDO OU FICHA TÉCNICA DO TECIDO, ONDE DEVE CONSTAR DADOS DOS TECIDOS USADOS, COMO GRAMATURA E COMPOSIÇÃO;
1.2.1 - INFORMAMOS QUE, INDEPENDENTE DA MATÉRIA-PRIMA UTILIZADA NA CONFECÇÃO DO PRODUTO, QUE SEJAM APLICADOS TESTES PRELIMINARES DE FIXAÇÃO E SOLIDEZ, PARA QUE NÃO HAJA PROBLEMAS POSTERIORES E TENHAMOS A GARANTIA DA EMPRESA FABRICANTE DAS PEÇAS, QUE TAL ITENS FORAM VERIFICADOS;

2 - AVIAMENTOS:
2.1 - ELÁSTICO: MODELO GENOVA, COM 4CM DE LARGURA, NA COR PRETA, FORNECIDO PELA ZANOTTI S/A OUEQUIVALENTE, APLICADO NOS CÓS;
2.2 - LINHA: 120, 100% POLIÉSTER, FORNECIDO POR LINHAS SETTA LTDA. OU

EQUIVALENTE;
2.3 - FIO: 1.005, 100% POLIÉSTER, FORNECIDO POR LINHAS SETTA LTDA. OU EQUIVALENTE;

3 - ETIQUETAS EXTERNAS EM PATCH:
3.1 - DIANTEIRO: ETIQUETAS LOGOTIPO SESI (30 X 85MM) APLICADA NA LATERAL ESQUERDA, CONFORME DESENHO ILUSTRATIVO;
3.2 - INFORMAÇÕES TÉCNICAS PARA COMPOSIÇÃO DA ETIQUETA EM PACH:
3.2.1 - ETIQUETA 30 X 85MM BORDADA EM TAFETA PLUS COM 27,8 BATIDAS, 100% DE POLIÉSTER, COM URDUME DE TÍTULO 100 E TRAMA TÍTULO 76 COM ACABAMENTO TERMOCOLANTE PÓ E CORTE A LASER; OU PRODUZIDOS EM TERARES ELETRÔNICOS DE FITA CORTADOS À LASER, APLICAÇÃO DE GOMA ACRÍLICA, PRODUZIDOS EM FIO 100% POLIÉSTER: URDUME - TITULAGEM 100/36, TRAMA - TITULAGEM 75/36. REFERÊNCIA: HACO ETIQUETAS LTDA;

4 - ETIQUETAS INTERNAS:
4.1 - ETIQUETA DE COMPOSIÇÃO:
4.1.1 - NORMA PARA COMPOSIÇÃO DA ETIQUETA: DEVERÁ SER ELABORADA DE ACORDO COM A NORMA ABNT NM-ISSO 3758:2010, QUE ESTABELECE UM SISTEMA DE SÍMBOLOS GRÁFICOS, OBJETIVANDO O USO EM ARTIGOS TÊXTEIS, FORNECENDO INFORMAÇÕES PARA PREVENIR DANOS IRREVERSÍVEIS AO PRODUTO;
4.2 - ETIQUETA DE IDENTIFICAÇÃO:
4.2.1 - ESTA ETIQUETA DEVERÁ CONSTAR O TAMANHO DA PEÇA E IDENTIFICAR OS DADOS DA EMPRESA QUE A CONFECIONOU;
4.3 - ETIQUETAS BORDADAS OU EM SILKSCREEN:
4.4 - COLOCAÇÃO: ESTAS DUAS OU ÚNICA ETIQUETA, DEVERÃO SER APLICADAS NA PARTE CENTRAL DO CÓS (TRASEIRO) DENTRO DA PEÇA;

5 - INFORMAÇÕES COMPLEMENTARES:
5.1 - EM HIPÓTESE ALGUMA OS PRODUTOS SERÃO ACEITOS SE NA PARTE INTERNA DA PEÇA NÃO ESTIVER DEVIDAMENTE COLOCADA A ETIQUETA DE COMPOSIÇÃO COM AS ESPECIFICAÇÕES EXIGIDAS PELO INMETRO;
5.2 - OS PRODUTOS DEVERÃO ESTAR COSTURADOS COM AS MÁQUINAS REGULADAS PARA 3 PONTOS POR CM;
5.3 - EMBALAGEM INDIVIDUAL EM SACOS PLÁSTICOS LACRADOS;
5.4 - LOGOTIPOS: LAYOUTS SERÃO FORNECIDOS PELO SESI;

6 - DIMENSÕES:

6.1 - COMPRIMENTO TOTAL: 55CM;

6.2 - CINTURA EM DESCANSO: 40CM;

6.3 - CINTURA TENSIONADA: 57CM.

DQV-BERMUDA (GG) PRETA MASCULINA (ANEXO)

ID Produto: 1036317 Descrição: DQV-CALÇA (GG) PRETA MASCULINA

1036317 - DQV-CALÇA (GG) PRETA MASCULINA

1 - CARACTERÍSTICAS:

1.1 - TECIDO PRINCIPAL: CHIMPA POLIÉSTER COM 210G/M² ± 5%, SENDO COMPOSTO POR 70% DE FIOS POLIÉSTER 50/36 LISO SEMIOPACO E 30% DE FIOS POLIÉSTER 75/72 TEXTURIZADO OU TECIDO EQUIVALENTE, COM CARACTERÍSTICAS (TEXTURA) QUE O TECIDO ACIMA APRESENTA, DE IGUAL OU SUPERIOR QUALIDADE, PODENDO APRESENTAR POUCAS VARIAÇÕES EM SUA COMPOSIÇÃO. REFERÊNCIA: ARTESTYL INDUSTRIAL LTDA;

1.1.1 - COR: PRETO - REF. PANTONE 19.0303 - TPX: DIANTEIRO E TRASEIRO, CONFORME DESENHO ILUSTRATIVO;

1.2 - TECIDO COMPLEMENTAR 1: FAVO MICROFIBRA 2 COM 140G/M², SENDO COMPOSTO POR 100% DE FIOS POLIÉSTER 75/72, TEXTURIZADO OU TECIDO EQUIVALENTE, COM CARACTERÍSTICAS (TEXTURA) QUE O TECIDO ACIMA APRESENTA, DE IGUAL OU SUPERIOR QUALIDADE, PODENDO APRESENTAR POUCAS VARIAÇÕES EM SUA COMPOSIÇÃO. REFERÊNCIA: ARTESTYL INDUSTRIAL LTDA;

1.2.1 - CORES:

1.2.1.1 - VERMELHO - REF. PANTONE 18.1663 - TPX: VIVOS DIANTEIRO, COLOCADO NO RECORTE SUPERIOR, COMEÇANDO A 15CM DO CÓS E TERMINANDO NA LATERAL DA CALÇA, CONFORME DESENHO ILUSTRATIVO;

1.2.1.2 - PRETO - REF. PANTONE 19.0303 - TPX: COLOCADO NOS FORROS DOS BOLSOS, SENDO QUE TERÁ 2 BOLSOS LATERAIS (DIANTEIROS) COM 16CM DE BOCA E 35CM DE COMPRIMENTO SAINDO DO CÓS, CONFORME DESENHO ILUSTRATIVO;

1.3 - TECIDO COMPLEMENTAR 2: PIQUET DUPLA FACE COM 120G/M², SENDO COMPOSTO POR 100% POLIÉSTER OU TECIDO EQUIVALENTE, COM CARACTERÍSTICAS (TEXTURA) QUE O TECIDO ACIMA APRESENTA, DE IGUAL OU SUPERIOR QUALIDADE,

PODENDO APRESENTAR POUCAS VARIAÇÕES EM SUA COMPOSIÇÃO. REFERÊNCIA: ARTESTYL INDUSTRIAL LTDA;
1.3.1 - COR: BRANCO - REF. PANTONE 11.4800 - TPX: 02 TAPES DIANTEIRO COLOCADOS NA LATERAL COM 1CM DE DISTÂNCIA ENTRE ELES, SENDO O PRIMEIRO TAPE APLICADO A 6CM DA LATERAL DA CALÇA, CONFORME POSIÇÃO EM DESENHO ILUSTRATIVO;
1.4 - TECIDO COMPLEMENTAR 3: PUNHO POLIÉSTER, COM 300G/M² ± 10%, 100% POLIÉSTER OU TECIDO EQUIVALENTE, COM CARACTERÍSTICAS (TEXTURA) QUE O TECIDO ACIMA APRESENTA, DE IGUAL OU SUPERIOR QUALIDADE, PODENDO APRESENTAR POUCAS VARIAÇÕES EM SUA COMPOSIÇÃO. REFERÊNCIA: ARTESTYL INDUSTRIAL LTDA;
1.4.1 - PRETO - REF. PANTONE 19.0303 - TPX: APLICADOS NO CÓS DA CALÇA, EM DESENHO ILUSTRATIVO;
1.5 - AS MATÉRIAS-PRIMAS DEVERÃO ESTAR ACOMPANHADAS DE LAUDO OU FICHA TÉCNICA DO TECIDO, ONDE DEVE CONSTAR DADOS DOS TECIDOS USADOS, COMO GRAMATURA E COMPOSIÇÃO;
1.5.1 - INFORMAMOS QUE, INDEPENDENTE DA MATÉRIA-PRIMA UTILIZADA NA CONFECÇÃO DO PRODUTO, QUE SEJAM APLICADOS TESTES PRELIMINARES DE FIXAÇÃO E SOLIDEZ, PARA QUE NÃO HAJA PROBLEMAS POSTERIORES E TENHAMOS A GARANTIA DA EMPRESA FABRICANTE DAS PEÇAS, QUE TAL ITENS FORAM VERIFICADOS;

2 - AVIAMENTOS:
2.1 - ELÁSTICO: MODELO GENOVA, COM 4CM DE LARGURA, NA COR PRETA, FORNECIDO PELA ZANOTTI S/A OUEQUIVALENTE, APLICADO NOS CÓS;
2.2 - LINHA: 120, 100% POLIÉSTER, FORNECIDO POR LINHAS SETTA LTDA. OU EQUIVALENTE;
2.3 - FIO: 1.005, 100% POLIÉSTER, FORNECIDO POR LINHAS SETTA LTDA. OU EQUIVALENTE;

3 - ETIQUETAS EXTERNAS EM PATCH:
3.1 - DIANTEIRO: ETIQUETAS LOGOTIPO SESI (30 X 85MM) APLICADA NO FIM DO BOLSO, LADO DIREITO, CONFORME DESENHO ILUSTRATIVO;
3.2 - INFORMAÇÕES TÉCNICAS PARA COMPOSIÇÃO DA ETIQUETA EM PACH:
3.2.1 - ETIQUETA 30 X 85MM BORDADA EM TAFETA PLUS COM 27,8 BATIDAS, 100% DE POLIÉSTER, COM URDUME DE TÍTULO 100 E TRAMA TÍTULO 76 COM ACABAMENTO TERMOCOLANTE PÓ E CORTE A LASER; OU PRODUZIDOS EM TERARES ELETRÔNICOS DE

FITA CORTADOS À LASER, APLICAÇÃO DE GOMA ACRÍLICA, PRODUZIDOS EM FIO 100% POLIÉSTER: URDUME - TITULAGEM 100/36, TRAMA - TITULAGEM 75/36. REFERÊNCIA: HACO ETIQUETAS LTDA;

4 - ETIQUETAS INTERNAS:
4.1 - ETIQUETA DE COMPOSIÇÃO:
4.1.1 - NORMA PARA COMPOSIÇÃO DA ETIQUETA: DEVERÁ SER ELABORADA DE ACORDO COM A NORMA ABNT NM-ISSO 3758:2010, QUE ESTABELECE UM SISTEMA DE SÍMBOLOS GRÁFICOS, OBJETIVANDO O USO EM ARTIGOS TÊXTEIS, FORNECENDO INFORMAÇÕES PARA PREVENIR DANOS IRREVERSÍVEIS AO PRODUTO;
4.2 - ETIQUETA DE IDENTIFICAÇÃO:
4.2.1 - ESTA ETIQUETA DEVERÁ CONSTAR O TAMANHO DA PEÇA E IDENTIFICAR OS DADOS DA EMPRESA QUE A CONFECIONOU;
4.3 - ETIQUETAS BORDADAS OU EM SILKSCREEN:
4.4 - COLOCAÇÃO: ESTAS DUAS OU ÚNICA ETIQUETA, DEVERÃO SER APLICADAS NA PARTE CENTRAL DO CÓS (TRASEIRO) DENTRO DA PEÇA;

5 - INFORMAÇÕES COMPLEMENTARES:
5.1 - EM HIPÓTESE ALGUMA OS PRODUTOS SERÃO ACEITOS SE NA PARTE INTERNA DA PEÇA NÃO ESTIVER DEVIDAMENTE COLOCADA A ETIQUETA DE COMPOSIÇÃO COM AS ESPECIFICAÇÕES EXIGIDAS PELO INMETRO;
5.2 - OS PRODUTOS DEVERÃO ESTAR COSTURADOS COM AS MÁQUINAS REGULADAS PARA 3 PONTOS POR CM NO MÍNIMO;
5.3 - EMBALAGEM INDIVIDUAL EM SACOS PLÁSTICOS LACRADOS;
5.4 - LOGOTIPOS: LAYOUTS SERÃO FORNECIDOS PELO SESI;

6 - DIMENSÕES:
6.1 - COMPRIMENTO LATERAL: 111CM;
6.2 - CINTURA EM DESCANSO: 38CM;
6.3 - CINTURA TENSIONADA: 60,5CM.

ID Produto: 1026460 Descrição: DQV-CAMISETA (GG) POLO BRANCA MASCULINA

1026460 - DQV-CAMISETA (GG) POLO BRANCA MASCULINA

1 - CARACTERÍSTICAS:

1.1 - TECIDO PRINCIPAL: PIQUET AMNI, COM 165G/M² ± 5%, SENDO COMPOSTO POR 100% DE FIOS POLIAMIDA MICROFIBRA OU TECIDO EQUIVALENTE, COM CARACTERÍSTICAS (TEXTURA) QUE O TECIDO ACIMA APRESENTA, DE IGUAL OU SUPERIOR QUALIDADE, PODENDO APRESENTAR POUCAS VARIAÇÕES EM SUA COMPOSIÇÃO. REFERÊNCIA: ARTESTYL INDUSTRIAL LTDA;

1.1.1 - CORES:

1.1.1.1 - BRANCO - REF. PANTONE 11.4800 - TPX: DIANTEIRO, TRASEIRO, MANGA, GOLA EXTERNA;

1.1.1.2 - VERMELHO - REF. PANTONE 18.1663 – TPX: RECORTE LATERAL DIANTEIRO, PÉ DE GOLA INTERNO E BARRA DAS MANGAS;

1.2 - TECIDO COMPLEMENTAR: FURADINHO AMNI COM 140G/M² ± 5%, SENDO COMPOSTO POR 100% DE FIOS POLIAMIDA MICROFIBRA, OU TECIDO EQUIVALENTE, COM CARACTERÍSTICAS (TEXTURA) QUE O TECIDO ACIMA APRESENTA, DE IGUAL OU SUPERIOR QUALIDADE, PODENDO APRESENTAR POUCAS VARIAÇÕES EM SUA COMPOSIÇÃO. REFERÊNCIA: ARTESTYL INDUSTRIAL LTDA;

1.2.1 - COR: PRETO - REF. PANTONE 19.0303 - TPX: VIVOS APLICADOS NOS RECORTES DIANTEIROS E NA PALA TRASEIRA;

1.3 - ENTRETELA: 100% PES, COM 50G/M², FABRICADO PELA FIORELLA PRODUTOS TEXTEIS LTDA OU EQUIVALENTE;

1.3.1 - VISTA DA GOLA OU PEITILHO COM FECHAMENTO ATRAVÉS DE 3 BOTÕES, ALTURA PROPORCIONAL A CADA TAMANHO E FORMAÇÃO ENTRETELADA;

1.4 - AS MATÉRIAS-PRIMAS DEVERÃO ESTAR ACOMPANHADAS DE LAUDO OU FICHA TÉCNICA DO TECIDO, ONDE DEVE CONSTAR DADOS DOS TECIDOS USADOS, COMO GRAMATURA E COMPOSIÇÃO;

1.4.1 - INFORMAMOS QUE, INDEPENDENTE DA MATÉRIA-PRIMA UTILIZADA NA CONFECÇÃO DO PRODUTO, QUE SEJAM APLICADOS TESTES PRELIMINARES DE FIXAÇÃO E SOLIDEZ, PARA QUE NÃO HAJA PROBLEMAS POSTERIORES E TENHAMOS A GARANTIA DA EMPRESA FABRICANTE DAS PEÇAS, QUE TAL ITENS FORAM VERIFICADOS;

2 - AVIAMENTOS:

2.1 - LINHA: 120, 100% POLIÉSTER, FORNECIDO POR LINHAS SETTA LTDA. OU EQUIVALENTE;

2.2 - FIO: 1.005, 100% POLIÉSTER, FORNECIDO POR LINHAS SETTA LTDA. OU EQUIVALENTE;

2.3 - CADARÇO: AA25, 100%, COM 10MM DE LARGURA, NA COR DO TECIDO PRINCIPAL, APLICADO NA ABERTURA LATERAL DA PEÇA, FORNECIDO PELA CORDEX IND. TÊXTIL LTDA OU EQUIVALENTE;
2.4 - BOTÕES PADRÃO 4 FUROS, TAMANHO 18, NA COR BRANCA;

3 - ETIQUETAS EXTERNAS EM PATCH:
3.1 - DIANTEIRO: ETIQUETAS LOGOTIPO SESI (30 X 85MM) APLICADA NO PEITO, LADO ESQUERDO, CONFORME DESENHO ILUSTRATIVO;
3.2 - MANGA: ETIQUETA LOGOTIPO SESI (30 X 85MM) APLICADA NO CENTRO DA CAVA, EM AMBOS OS LADOS, CONFORME DESENHO ILUSTRATIVO;
3.3 - PALA TRASEIRA: ETIQUETA LOGOTIPO SESI (30 X 85MM) APLICADA NO DECOTE, NA PARTE CENTRAL, CONFORME DESENHO ILUSTRATIVO;
3.4 - INFORMAÇÕES TÉCNICAS PARA COMPOSIÇÃO DA ETIQUETA EM PACH:
3.4.1 - ETIQUETA 30 X 85MM BORDADA EM TAFETA PLUS COM 27,8 BATIDAS, 100% DE POLIÉSTER, COM URDUME DE TÍTULO 100 E TRAMA TÍTULO 76 COM ACABAMENTO TERMOCOLANTE PÓ E CORTE A LASER; OU PRODUZIDOS EM TERARES ELETRÔNICOS DE FITA CORTADOS À LASER, APLICAÇÃO DE GOMA ACRÍLICA, PRODUZIDOS EM FIO 100% POLIÉSTER: URDUME – TITULAGEM 100/36, TRAMA – TITULAGEM 75/36. REFERÊNCIA: HACO ETIQUETAS LTDA;

4 - ETIQUETAS INTERNAS:
4.1 - ETIQUETA DE COMPOSIÇÃO:
4.1.1 - NORMA PARA COMPOSIÇÃO DA ETIQUETA: DEVERÁ SER ELABORADA DE ACORDO COM A NORMA ABNT NM-ISSO 3758:2010, QUE ESTABELECE UM SISTEMA DE SÍMBOLOS GRÁFICOS, OBJETIVANDO O USO EM ARTIGOS TÊXTEIS, FORNECENDO INFORMAÇÕES PARA PREVENIR DANOS IRREVERSÍVEIS AO PRODUTO;
4.2 - ETIQUETA DE IDENTIFICAÇÃO:
4.2.1 - ESTA ETIQUETA DEVERÁ CONSTAR O TAMANHO DA PEÇA E IDENTIFICAR OS DADOS DA EMPRESA QUE A CONFECIONOU;
4.3 - ETIQUETAS BORDADAS OU EM SILKSCREEN:
4.4 - COLOCAÇÃO: ESTAS DUAS OU ÚNICA ETIQUETA, DEVERÃO SER APLICADAS NA PARTE CENTRAL DO DECOTE TRASEIRO DENTRO DA PEÇA;

5 - INFORMAÇÕES COMPLEMENTARES:
5.1 - EM HIPÓTESE ALGUMA OS PRODUTOS SERÃO ACEITOS SE NA PARTE INTERNA DA PEÇA NÃO ESTIVER DEVIDAMENTE COLOCADA A ETIQUETA DE COMPOSIÇÃO COM AS ESPECIFICAÇÕES EXIGIDAS PELO INMETRO;

5.2 - OS PRODUTOS DEVERÃO ESTAR COSTURADOS COM AS MÁQUINAS REGULADAS PARA 3 PONTOS POR CM;
5.3 - EMBALAGEM INDIVIDUAL EM SACOS PLÁSTICOS LACRADOS;
5.4 - LOGOTIPOS: LAYOUTS SERÃO FORNECIDOS PELO SESI;

6 - DIMENSÕES:
6.1 - COMPRIMENTO TOTAL: 74CM;
6.2 - TÓRAX: 60CM;
6.3 - MANGA/OMBRO: 41CM;
6.4 - BARRA: 60CM.

DQV-CAMISETA (GG) POLO BRANCA MASCULINA (ANEXO)

ID Produto: 1026497 Descrição: DQV-SUNGA (3G) PRETA

1026497 - DQV-SUNGA (3G) PRETA

1 - CARACTERÍSTICAS:
1.1 - TECIDO PRINCIPAL: LYCRA 84% POLIAMIDA, 16% ELASTANO, GRAMATURA 235G/M2 OU TECIDO EQUIVALENTE, COM CARACTERÍSTICAS (TEXTURA) QUE O TECIDO ACIMA APRESENTA, DE IGUAL OU SUPERIOR QUALIDADE, PODENDO APRESENTAR POUCAS VARIAÇÕES EM SUA COMPOSIÇÃO. REFERÊNCIA: DOUTEX S/A IND TÊXTIL;
1.1.1 - CORES:
1.2.1 - PRETO - REF. PANTONE 19-0303 - TPX - DIANTEIRO E TRASEIRO CONFORME DESENHO ILUSTRATIVO;
1.2.2 - VERMELHO - REF. PANTONE 18.1663 - TPX: RECORTES NA PEÇA CONFORME DESENHO ILUSTRATIVO;
1.2.3 - BRANCO - REF. PANTONE 11.4800 - TPX - RECORTES NA PEÇA CONFORME DESENHO ILUSTRATIVO;
1.2 - TECIDO COMPLEMENTAR: FORRO 100% POLIAMIDA, GRAMATURA 107G/M² OU TECIDO EQUIVALENTE, COM CARACTERÍSTICAS (TEXTURA) QUE O TECIDO ACIMA APRESENTA, DE IGUAL OU SUPERIOR QUALIDADE, PODENDO APRESENTAR POUCAS VARIAÇÕES EM SUA COMPOSIÇÃO. REFERÊNCIA: CIRO TÊXTIL LTDA;
1.2.1 - COR: NUDE;

1.4 - AS MATÉRIAS-PRIMAS DEVERÃO ESTAR ACOMPANHADAS DE LAUDO OU FICHA TÉCNICA DO TECIDO, ONDE DEVE CONSTAR DADOS DOS TECIDOS USADOS, COMO GRAMATURA E COMPOSIÇÃO;
1.4.1 - INFORMAMOS QUE, INDEPENDENTE DA MATÉRIA-PRIMA UTILIZADA NA CONFECÇÃO DO PRODUTO, QUE SEJAM APLICADOS TESTES PRELIMINARES DE FIXAÇÃO E SOLIDEZ, PARA QUE NÃO HAJA PROBLEMAS POSTERIORES E TENHAMOS A GARANTIA DA EMPRESA FABRICANTE DAS PEÇAS, QUE TAL ITENS FORAM VERIFICADOS;

2 - AVIAMENTOS:
2.1 - ELÁSTICO: MODELO GENOVA, APLICADO NO DECOTE, CAVA E COXA, FORNECIDO PELA ZANOTTI S/A OU EQUIVALENTE;
2.2 - LINHA: 120, 100% POLIÉSTER, FORNECIDO POR LINHAS SETTA LTDA. OU EQUIVALENTE;
2.3 - FIO: 1.005, 100% POLIÉSTER, FORNECIDO POR LINHAS SETTA LTDA. OU EQUIVALENTE;
2.4 - CORDÃO: MODELO AA 10, NA COR VERMELHA PARA REGULAGEM INTERNA, FORNECIDO PELA CORDEX INDÚSTRIA TÊXTIL OU EQUIVALENTE;
2.5 - PONTEIRA DE ACABAMENTO PLÁSTICO NO FIM DO CORDÃO CONFORME DESENHO ILUSTRATIVO;

4 - ESTAMPA EM SILKSCREEN:
4.1 - LOGOTIPOS SESI (FRENTE E COSTA), APLICADOS EM PLASTISOL, CONFORME DESENHO ILUSTRATIVO;

4 - ETIQUETAS INTERNAS:
4.1 - ETIQUETA DE COMPOSIÇÃO:
4.1.1 - NORMA PARA COMPOSIÇÃO DA ETIQUETA: DEVERÁ SER ELABORADA DE ACORDO COM A NORMA ABNT NM-ISSO 3758:2010, QUE ESTABELECE UM SISTEMA DE SÍMBOLOS GRÁFICOS, OBJETIVANDO O USO EM ARTIGOS TÊXTEIS, FORNECENDO INFORMAÇÕES PARA PREVENIR DANOS IRREVERSÍVEIS AO PRODUTO;
4.2 - ETIQUETA DE IDENTIFICAÇÃO:
4.2.1 - ESTA ETIQUETA DEVERÁ CONSTAR O TAMANHO DA PEÇA E IDENTIFICAR OS DADOS DA EMPRESA QUE A CONFECIONOU;
4.3 - ETIQUETAS BORDADAS OU EM SILKSCREEN:
4.4 - COLOCAÇÃO: ESTAS DUAS OU ÚNICA ETIQUETA, DEVERÃO SER APLICADAS NA PARTE CENTRAL DO DECOTE TRASEIRO DENTRO DA PEÇA;

5 - INFORMAÇÕES COMPLEMENTARES:
5.1 - EM HIPÓTESE ALGUMA OS PRODUTOS SERÃO ACEITOS SE NA PARTE INTERNA DA PEÇA NÃO ESTIVER DEVIDAMENTE COLOCADA A ETIQUETA DE COMPOSIÇÃO COM AS ESPECIFICAÇÕES EXIGIDAS PELO INMETRO;
5.2 - OS PRODUTOS DEVERÃO ESTAR COSTURADOS COM AS MÁQUINAS REGULADAS PARA 3 PONTOS POR CM;
5.3 - EMBALAGEM INDIVIDUAL EM SACOS PLÁSTICOS LACRADOS;
5.4 - LOGOTIPOS: LAYOUTS SERÃO FORNECIDOS PELO SESI;

6 - DIMENSÕES:
6.1 - QUADRIL: 50CM;
6.2 - LATERAL: 26CM.

DQV-SUNGA (3G) PRETA (ANEXO)

ID Produto: 1017993 Descrição: DQV-BERMUDA (3G) PRETA FEMININA

1017993 - DQV-BERMUDA (3G) PRETA FEMININA

1 - CARACTERÍSTICAS:
1.1 - TECIDO PRINCIPAL: TRACK FIT, COM 295G/M² ± 5%, SENDO COMPOSTO POR 90% DE FIOS POLIAMIDA E 10% DE ELASTANO OU TECIDO EQUIVALENTE, COM CARACTERÍSTICAS (TEXTURA) QUE O TECIDO ACIMA APRESENTA, DE IGUAL OU SUPERIOR QUALIDADE, PODENDO APRESENTAR POUCAS VARIAÇÕES EM SUA COMPOSIÇÃO. REFERÊNCIA: TÊXTIL FARBE LTDA;
1.1.1 - COR: PRETO - REF. PANTONE 19.0303 - TPX: DIANTEIRO, TRASEIRO E CÓS;
1.2 - AS MATÉRIAS-PRIMAS DEVERÃO ESTAR ACOMPANHADAS DE LAUDO OU FICHA TÉCNICA DO TECIDO, ONDE DEVE CONSTAR DADOS DOS TECIDOS USADOS, COMO GRAMATURA E COMPOSIÇÃO;
1.2.1 - INFORMAMOS QUE, INDEPENDENTE DA MATÉRIA-PRIMA UTILIZADA NA CONFECÇÃO DO PRODUTO, QUE SEJAM APLICADOS TESTES PRELIMINARES DE FIXAÇÃO E SOLIDEZ, PARA QUE NÃO HAJA PROBLEMAS POSTERIORES E TENHAMOS A GARANTIA DA EMPRESA FABRICANTE DAS PEÇAS, QUE TAL ITENS FORAM VERIFICADOS;

2 - AVIAMENTOS:
2.1 - ELÁSTICO: MODELO GENOVA, COM 4CM DE LARGURA, NA COR PRETA, FORNECIDO PELA ZANOTTI S/A OUEQUIVALENTE, APLICADO NOS CÓS;
2.2 - LINHA: 120, 100% POLIÉSTER, FORNECIDO POR LINHAS SETTA LTDA. OU EQUIVALENTE;
2.3 - FIO: 1.005, 100% POLIÉSTER, FORNECIDO POR LINHAS SETTA LTDA. OU EQUIVALENTE;

3 - ETIQUETAS EXTERNAS EM PATCH:
3.1 - DIANTEIRO: ETIQUETAS LOGOTIPO SESI (30 X 85MM) APLICADA NA LADO DIREITO, CONFORME DESENHO ILUSTRATIVO;
3.2 - INFORMAÇÕES TÉCNICAS PARA COMPOSIÇÃO DA ETIQUETA EM PACH:
3.2.1 - ETIQUETA 30 X 85MM BORDADA EM TAFETA PLUS COM 27,8 BATIDAS, 100% DE POLIÉSTER, COM URDUME DE TÍTULO 100 E TRAMA TÍTULO 76 COM ACABAMENTO TERMOCOLANTE PÓ E CORTE A LASER; OU PRODUZIDOS EM TERARES ELETRÔNICOS DE FITA CORTADOS À LASER, APLICAÇÃO DE GOMA ACRÍLICA, PRODUZIDOS EM FIO 100% POLIÉSTER: URDUME - TITULAGEM 100/36, TRAMA - TITULAGEM 75/36. REFERÊNCIA: HACO ETIQUETAS LTDA;

4 - ETIQUETAS INTERNAS:
4.1 - ETIQUETA DE COMPOSIÇÃO:
4.1.1 - NORMA PARA COMPOSIÇÃO DA ETIQUETA: DEVERÁ SER ELABORADA DE ACORDO COM A NORMA ABNT NM-ISSO 3758:2010, QUE ESTABELECE UM SISTEMA DE SÍMBOLOS GRÁFICOS, OBJETIVANDO O USO EM ARTIGOS TÊXTEIS, FORNECENDO INFORMAÇÕES PARA PREVENIR DANOS IRREVERSÍVEIS AO PRODUTO;
4.2 - ETIQUETA DE IDENTIFICAÇÃO:
4.2.1 - ESTA ETIQUETA DEVERÁ CONSTAR O TAMANHO DA PEÇA E IDENTIFICAR OS DADOS DA EMPRESA QUE A CONFECIONOU;
4.3 - ETIQUETAS BORDADAS OU EM SILKSCREEN:
4.4 - COLOCAÇÃO: ESTAS DUAS OU ÚNICA ETIQUETA, DEVERÃO SER APLICADAS NA PARTE CENTRAL DO CÓS (TRASEIRO) DENTRO DA PEÇA;

5 - INFORMAÇÕES COMPLEMENTARES:
5.1 - EM HIPÓTESE ALGUMA OS PRODUTOS SERÃO ACEITOS SE NA PARTE INTERNA DA PEÇA NÃO ESTIVER DEVIDAMENTE COLOCADA A ETIQUETA DE COMPOSIÇÃO COM AS ESPECIFICAÇÕES EXIGIDAS PELO INMETRO;
5.2 - OS PRODUTOS DEVERÃO ESTAR COSTURADOS COM AS MÁQUINAS REGULADAS

PARA 3 PONTOS POR CM;
5.3 - EMBALAGEM INDIVIDUAL EM SACOS PLÁSTICOS LACRADOS;
5.4 - LOGOTIPOS: LAYOUTS SERÃO FORNECIDOS PELO SESI;

6 - DIMENSÕES:
6.1 - COMPRIMENTO TOTAL LATERAL: 49CM;
6.2 - CINTURA EM DESCANSO: 39CM;
6.3 – QUADRIL ALTO (11CM DA CINTURA): 45CM.

DQV-BERMUDA (3G) PRETA FEMININA (ANEXO)

ID Produto: 1026484 Descrição: DQV-CALÇA (3G) PRETA MASCULINA

1026484 - DQV-CALÇA (3G) PRETA MASCULINA

1 - CARACTERÍSTICAS:
1.1 - TECIDO PRINCIPAL: CHIMPA POLIÉSTER COM 210G/M² ± 5%, SENDO COMPOSTO POR 70% DE FIOS POLIÉSTER 50/36 LISO SEMIOPACO E 30% DE FIOS POLIÉSTER 75/72 TEXTURIZADO OU TECIDO EQUIVALENTE, COM CARACTERÍSTICAS (TEXTURA) QUE O TECIDO ACIMA APRESENTA, DE IGUAL OU SUPERIOR QUALIDADE, PODENDO APRESENTAR POUCAS VARIAÇÕES EM SUA COMPOSIÇÃO. REFERÊNCIA: ARTESTYL INDUSTRIAL LTDA;
1.1.1 - COR: PRETO - REF. PANTONE 19.0303 - TPX: DIANTEIRO E TRASEIRO, CONFORME DESENHO ILUSTRATIVO;
1.2 - TECIDO COMPLEMENTAR 1: FAVO MICROFIBRA 2 COM 140G/M², SENDO COMPOSTO POR 100% DE FIOS POLIÉSTER 75/72, TEXTURIZADO OU TECIDO EQUIVALENTE, COM CARACTERÍSTICAS (TEXTURA) QUE O TECIDO ACIMA APRESENTA, DE IGUAL OU SUPERIOR QUALIDADE, PODENDO APRESENTAR POUCAS VARIAÇÕES EM SUA COMPOSIÇÃO. REFERÊNCIA: ARTESTYL INDUSTRIAL LTDA;
1.2.1 - CORES:
1.2.1.1 - VERMELHO - REF. PANTONE 18.1663 - TPX: VIVOS DIANTEIRO, COLOCADO NO RECORTE SUPERIOR, COMEÇANDO A 15CM DO CÓS E TERMINANDO NA LATERAL DA CALÇA, CONFORME DESENHO ILUSTRATIVO;
1.2.1.2 - PRETO - REF. PANTONE 19.0303 - TPX: COLOCADO NOS FORROS DOS BOLSOS, SENDO QUE TERÁ 2 BOLSOS LATERAIS (DIANTEIROS) COM 16CM DE BOCA E

35CM DE COMPRIMENTO SAINDO DO CÓS, CONFORME DESENHO ILUSTRATIVO;
1.3 - TECIDO COMPLEMENTAR 2: PIQUET DUPLA FACE COM 120G/M², SENDO COMPOSTO POR 100% POLIÉSTER OU TECIDO EQUIVALENTE, COM CARACTERÍSTICAS (TEXTURA) QUE O TECIDO ACIMA APRESENTA, DE IGUAL OU SUPERIOR QUALIDADE, PODENDO APRESENTAR POUCAS VARIAÇÕES EM SUA COMPOSIÇÃO. REFERÊNCIA: ARTESTYL INDUSTRIAL LTDA;
1.3.1 - COR: BRANCO - REF. PANTONE 11.4800 - TPX: 02 TAPES DIANTEIRO COLOCADOS NA LATERAL COM 1CM DE DISTÂNCIA ENTRE ELES,
SENDO O PRIMEIRO TAPE APLICADO A 6CM DA LATERAL DA CALÇA, CONFORME POSIÇÃO EM DESENHO ILUSTRATIVO;
1.4 - TECIDO COMPLEMENTAR 3: PUNHO POLIÉSTER, COM 300G/M² ± 10%, 100% POLIÉSTER OU TECIDO EQUIVALENTE, COM CARACTERÍSTICAS (TEXTURA) QUE O TECIDO ACIMA APRESENTA, DE IGUAL OU SUPERIOR QUALIDADE, PODENDO APRESENTAR POUCAS VARIAÇÕES EM SUA COMPOSIÇÃO. REFERÊNCIA: ARTESTYL INDUSTRIAL LTDA;
1.4.1 - PRETO - REF. PANTONE 19.0303 - TPX: APLICADOS NO CÓS DA CALÇA,
EM DESENHO ILUSTRATIVO;
1.5 - AS MATÉRIAS-PRIMAS DEVERÃO ESTAR ACOMPANHADAS DE LAUDO OU FICHA TÉCNICA DO TECIDO, ONDE DEVE CONSTAR DADOS DOS TECIDOS USADOS, COMO GRAMATURA E COMPOSIÇÃO;
1.5.1 - INFORMAMOS QUE, INDEPENDENTE DA MATÉRIA-PRIMA UTILIZADA NA CONFECÇÃO DO PRODUTO, QUE SEJAM APLICADOS TESTES PRELIMINARES DE FIXAÇÃO E SOLIDEZ, PARA QUE NÃO HAJA PROBLEMAS POSTERIORES E TENHAMOS A GARANTIA DA EMPRESA FABRICANTE DAS PEÇAS, QUE TAL ITENS FORAM VERIFICADOS;

2 - AVIAMENTOS:
2.1 - ELÁSTICO: MODELO GENOVA, COM 4CM DE LARGURA, NA COR PRETA, FORNECIDO PELA ZANOTTI S/A OUEQUIVALENTE, APLICADO NOS CÓS;
2.2 - LINHA: 120, 100% POLIÉSTER, FORNECIDO POR LINHAS SETTA LTDA. OU EQUIVALENTE;
2.3 - FIO: 1.005, 100% POLIÉSTER, FORNECIDO POR LINHAS SETTA LTDA. OU EQUIVALENTE;

3 - ETIQUETAS EXTERNAS EM PATCH:
3.1 - DIANTEIRO: ETIQUETAS LOGOTIPO SESI (30 X 85MM) APLICADA NO FIM DO BOLSO, LADO DIREITO, CONFORME DESENHO ILUSTRATIVO;

3.2 - INFORMAÇÕES TÉCNICAS PARA COMPOSIÇÃO DA ETIQUETA EM PACH:
3.2.1 - ETIQUETA 30 X 85MM BORDADA EM TAFETA PLUS COM 27,8 BATIDAS, 100% DE POLIÉSTER, COM URDUME DE TÍTULO 100 E TRAMA TÍTULO 76 COM ACABAMENTO TERMOCOLANTE PÓ E CORTE A LASER; OU PRODUZIDOS EM TERARES ELETRÔNICOS DE FITA CORTADOS À LASER, APLICAÇÃO DE GOMA ACRÍLICA, PRODUZIDOS EM FIO 100% POLIÉSTER: URDUME - TITULAGEM 100/36, TRAMA - TITULAGEM 75/36. REFERÊNCIA: HACO ETIQUETAS LTDA;

4 - ETIQUETAS INTERNAS:
4.1 - ETIQUETA DE COMPOSIÇÃO:
4.1.1 - NORMA PARA COMPOSIÇÃO DA ETIQUETA: DEVERÁ SER ELABORADA DE ACORDO COM A NORMA ABNT NM-ISSO 3758:2010, QUE ESTABELECE UM SISTEMA DE SÍMBOLOS GRÁFICOS, OBJETIVANDO O USO EM ARTIGOS TÊXTEIS, FORNECENDO INFORMAÇÕES PARA PREVENIR DANOS IRREVERSÍVEIS AO PRODUTO;
4.2 - ETIQUETA DE IDENTIFICAÇÃO:
4.2.1 - ESTA ETIQUETA DEVERÁ CONSTAR O TAMANHO DA PEÇA E IDENTIFICAR OS DADOS DA EMPRESA QUE A CONFECIONOU;
4.3 - ETIQUETAS BORDADAS OU EM SILKSCREEN:
4.4 - COLOCAÇÃO: ESTAS DUAS OU ÚNICA ETIQUETA, DEVERÃO SER APLICADAS NA PARTE CENTRAL DO CÓS (TRASEIRO) DENTRO DA PEÇA;

5 - INFORMAÇÕES COMPLEMENTARES:
5.1 - EM HIPÓTESE ALGUMA OS PRODUTOS SERÃO ACEITOS SE NA PARTE INTERNA DA PEÇA NÃO ESTIVER DEVIDAMENTE COLOCADA A ETIQUETA DE COMPOSIÇÃO COM AS ESPECIFICAÇÕES EXIGIDAS PELO INMETRO;
5.2 - OS PRODUTOS DEVERÃO ESTAR COSTURADOS COM AS MÁQUINAS REGULADAS PARA 3 PONTOS POR CM NO MÍNIMO;
5.3 - EMBALAGEM INDIVIDUAL EM SACOS PLÁSTICOS LACRADOS;
5.4 - LOGOTIPOS: LAYOUTS SERÃO FORNECIDOS PELO SESI;

6 - DIMENSÕES:
6.1 - COMPRIMENTO LATERAL: 113CM;
6.2 - CINTURA EM DESCANSO: 41CM;
6.3 - CINTURA TENSIONADA: 63CM.

DQV-CALÇA (3G) PRETA MASCULINA (ANEXO)

ID Produto: 1026529 Descrição: DQV-CAMISETA M. CURTA (3G) FEMININA

1026529 - DQV-CAMISETA M. CURTA (3G) FEMININA

1 - CARACTERÍSTICAS:
1.1 - TECIDO PRINCIPAL: MEIA MALHA 100% ALGODÃO, GRAMATURA 200G/M² OU TECIDO EQUIVALENTE, COM CARACTERÍSTICAS (TEXTURA) QUE O TECIDO ACIMA APRESENTA, DE IGUAL OU SUPERIOR QUALIDADE, PODENDO APRESENTAR POUCAS VARIAÇÕES EM SUA COMPOSIÇÃO;
1.1.1 - CORES:
1.1.1.1 - BRANCO - REF. PANTONE 11.4800 - TPX: DIANTEIRO, TRASEIRO, MANGA E TAPE PARA LIMPEZA DA GOLA CONFORME DESENHO ILUSTRATIVO;
1.1.1.2 - VERMELHO - REF. PANTONE 18.1663 - TPX: RECORTES LATERAIS DIANTEIROS E DETALHE DO RECORTE CENTRAL DA GOLA, CONFORME DESENHO ILUSTRATIVO;
1.1.1.3 - PRETO - REF. PANTONE 19.0303 - TPX: BARRA DA MANGA, VIVO RECORTE LATERAL DIANTEIRO, JUNÇÃO DA MANGA E VIVO DA BARRA TRASEIRA, CONFORME DESENHO ILUSTRATIVO;
1.4 - AS MATÉRIAS-PRIMAS DEVERÃO ESTAR ACOMPANHADAS DE LAUDO OU FICHA TÉCNICA DO TECIDO, ONDE DEVE CONSTAR DADOS DOS TECIDOS USADOS, COMO GRAMATURA E COMPOSIÇÃO;
1.4.1 - INFORMAMOS QUE, INDEPENDENTE DA MATÉRIA-PRIMA UTILIZADA NA CONFECÇÃO DO PRODUTO, QUE SEJAM APLICADOS TESTES PRELIMINARES DE FIXAÇÃO E SOLIDEZ, PARA QUE NÃO HAJA PROBLEMAS POSTERIORES E TENHAMOS A GARANTIA DA EMPRESA FABRICANTE DAS PEÇAS, QUE TAL ITENS FORAM VERIFICADOS;

2 - AVIAMENTOS:
2.1 - LINHA: 120, 100% POLIÉSTER, FORNECIDO POR LINHAS SETTA LTDA. OU EQUIVALENTE;
2.2 - FIO: 1.005, 100% POLIÉSTER, FORNECIDO POR LINHAS SETTA LTDA. OU EQUIVALENTE;

3 - ESTAMPA EM SILKSCREEN:
3.1 - LOGOTIPO SESI, APLICADA NO PEITO DO LADO ESQUERDO, NA MANGA DO LADO DIREITO E NAS COSTAS NA PARTE CENTRAL, SENDO O TAMANHO DE 30 X 85

MM, CONFORME DESENHO ILUSTRATIVO;

4 - ETIQUETAS INTERNAS:
4.1 - ETIQUETA DE COMPOSIÇÃO:
4.1.1 - NORMA PARA COMPOSIÇÃO DA ETIQUETA: DEVERÁ SER ELABORADA DE ACORDO COM A NORMA ABNT NM-ISSO 3758:2010, QUE ESTABELECE UM SISTEMA DE SÍMBOLOS GRÁFICOS, OBJETIVANDO O USO EM ARTIGOS TÊXTEIS, FORNECENDO INFORMAÇÕES PARA PREVENIR DANOS IRREVERSÍVEIS AO PRODUTO;
4.2 - ETIQUETA DE IDENTIFICAÇÃO:
4.2.1 - ESTA ETIQUETA DEVERÁ CONSTAR O TAMANHO DA PEÇA E IDENTIFICAR OS DADOS DA EMPRESA QUE A CONFECIONOU;
4.3 - ETIQUETAS BORDADAS OU EM SILKSCREEN:
4.4 - COLOCAÇÃO: ESTAS DUAS OU ÚNICA ETIQUETA, DEVERÃO SER APLICADAS NA PARTE CENTRAL DO DECOTE TRASEIRO DENTRO DA PEÇA;

5 - INFORMAÇÕES COMPLEMENTARES:
5.1 - EM HIPÓTESE ALGUMA OS PRODUTOS SERÃO ACEITOS SE NA PARTE INTERNA DA PEÇA NÃO ESTIVER DEVIDAMENTE COLOCADA A ETIQUETA DE COMPOSIÇÃO COM AS ESPECIFICAÇÕES EXIGIDAS PELO INMETRO;
5.2 - OS PRODUTOS DEVERÃO ESTAR COSTURADOS COM AS MÁQUINAS REGULADAS PARA 3 PONTOS POR CM;
5.3 - EMBALAGEM INDIVIDUAL EM SACOS PLÁSTICOS LACRADOS;
5.4 - LOGOTIPOS: LAYOUTS SERÃO FORNECIDOS PELO SESI;

6 - DIMENSÕES:
6.1 - COMPRIMENTO TOTAL: 77CM;
6.2 - TÓRAX: 63CM;
6.3 - MANGA/OMBRO: 43,5CM;
6.4 - BARRA: 63CM.

DQV-CAMISETA M. CURTA (3G) FEMININA (ANEXO)

ID Produto: 1026474 Descrição: DQV-CAMISETA (3G) BRANCA MASCULINA

1026474 - DQV-CAMISETA (3G) BRANCA MASCULINA

1 - CARACTERÍSTICAS:

1.1 - TECIDO PRINCIPAL: AMNI LISO, COM 167G/M² ±5%, SENDO COMPOSTO POR 100% DE FIOS POLIAMIDA OU TECIDO EQUIVALENTE, COM CARACTERÍSTICAS (TEXTURA) QUE O TECIDO ACIMA APRESENTA, DE IGUAL OU SUPERIOR QUALIDADE, PODENDO APRESENTAR POUCAS VARIAÇÕES EM SUA COMPOSIÇÃO. REFERÊNCIA: ARTESTYL INDUSTRIAL LTDA;

1.1.1 - COR: BRANCO - REF. PANTONE 11.4800 - TPX: DIANTEIRO, TRASEIRO, MANGA;

1.2 - TECIDO COMPLEMENTAR 1: FURADINHO AMNI COM 140G/M² ± 5%, SENDO COMPOSTO POR 100% DE FIOS POLIAMIDA MICROFIBRA, OU TECIDO EQUIVALENTE, COM CARACTERÍSTICAS (TEXTURA) QUE O TECIDO ACIMA APRESENTA, DE IGUAL OU SUPERIOR QUALIDADE, PODENDO APRESENTAR POUCAS VARIAÇÕES EM SUA COMPOSIÇÃO. REFERÊNCIA: ARTESTYL INDUSTRIAL LTDA;

1.2.1 - CORES:

1.2.1.1 - BRANCO - REF. PANTONE 11.4800 - TPX: TAPE PARA LIMPEZA DA GOLA NO TRASEIRO;

1.2.1.2 - VERMELHO - REF. PANTONE 18.1663 - TPX: RECORTES LATERAIS DIANTEIROS, DETALHE DO RECORTE CENTRAL DA GOLA;

1.2.1.3 - PRETO - REF. PANTONE 19.0303 - TPX: BARRA DA MANGA, VIVO RECORTE LATERAL DIANTEIRO, JUNÇÃO DA MANGA E VIVO DA BARRA TRASEIRA;

1.3 - TECIDO COMPLEMENTAR 2: PUNHO DE CAMISETA 100% POLIÉSTER, 170G/M² ± 10%, TUBULAR OU TECIDO EQUIVALENTE, COM CARACTERÍSTICAS (TEXTURA) QUE O TECIDO ACIMA APRESENTA, DE IGUAL OU SUPERIOR QUALIDADE, PODENDO APRESENTAR POUCAS VARIAÇÕES EM SUA COMPOSIÇÃO. REFERÊNCIA: ARTESTYL INDUSTRIAL LTDA;

1.3.1 - COR: BRANCO - REF. PANTONE 11.4800 - TPX: GOLA;

1.4 - AS MATÉRIAS-PRIMAS DEVERÃO ESTAR ACOMPANHADAS DE LAUDO OU FICHA TÉCNICA DO TECIDO, ONDE DEVE CONSTAR DADOS DOS TECIDOS USADOS, COMO GRAMATURA E COMPOSIÇÃO;

1.4.1 - INFORMAMOS QUE, INDEPENDENTE DA MATÉRIA-PRIMA UTILIZADA NA CONFECÇÃO DO PRODUTO, QUE SEJAM APLICADOS TESTES PRELIMINARES DE FIXAÇÃO E SOLIDEZ, PARA QUE NÃO HAJA PROBLEMAS POSTERIORES E TENHAMOS A GARANTIA DA EMPRESA FABRICANTE DAS PEÇAS, QUE TAL ITENS FORAM VERIFICADOS;

2 - AVIAMENTOS:

2.1 - LINHA: 120, 100% POLIÉSTER, FORNECIDO POR LINHAS SETTA LTDA. OU EQUIVALENTE;
2.2 - FIO: 1.005, 100% POLIÉSTER, FORNECIDO POR LINHAS SETTA LTDA. OU EQUIVALENTE;

3 - ETIQUETAS EXTERNAS EM PATCH:
3.1 - DIANTEIRO: ETIQUETAS LOGOTIPO SESI (30 X 85MM) APLICADA NO PEITO, LADO ESQUERDO, CONFORME DESENHO ILUSTRATIVO;
3.2 - MANGA: ETIQUETA LOGOTIPO SESI (30 X 85MM) APLICADA NO LADO DIREITO CENTRALIZADA, CONFORME DESENHO ILUSTRATIVO;
3.3 - TRASEIRA: ETIQUETA LOGOTIPO SESI (30 X 85MM) APLICADA NA PARTE CENTRAL, CONFORME DESENHO ILUSTRATIVO;
3.4 - INFORMAÇÕES TÉCNICAS PARA COMPOSIÇÃO DA ETIQUETA EM PACH:
3.4.1 - ETIQUETA 30 X 85MM BORDADA EM TAFETA PLUS COM 27,8 BATIDAS, 100% DE POLIÉSTER, COM URDUME DE TÍTULO 100 E TRAMA TÍTULO 76 COM ACABAMENTO TERMOCOLANTE PÓ E CORTE A LASER; OU PRODUZIDOS EM TERARES ELETRÔNICOS DE FITA CORTADOS À LASER, APLICAÇÃO DE GOMA ACRÍLICA, PRODUZIDOS EM FIO 100% POLIÉSTER: URDUME – TITULAGEM 100/36, TRAMA – TITULAGEM 75/36. REFERÊNCIA: HACO ETIQUETAS LTDA;

4 - ETIQUETAS INTERNAS:
4.1 - ETIQUETA DE COMPOSIÇÃO:
4.1.1 - NORMA PARA COMPOSIÇÃO DA ETIQUETA: DEVERÁ SER ELABORADA DE ACORDO COM A NORMA ABNT NM-ISSO 3758:2010, QUE ESTABELECE UM SISTEMA DE SÍMBOLOS GRÁFICOS, OBJETIVANDO O USO EM ARTIGOS TÊXTEIS, FORNECENDO INFORMAÇÕES PARA PREVENIR DANOS IRREVERSÍVEIS AO PRODUTO;
4.2 - ETIQUETA DE IDENTIFICAÇÃO:
4.2.1 - ESTA ETIQUETA DEVERÁ CONSTAR O TAMANHO DA PEÇA E IDENTIFICAR OS DADOS DA EMPRESA QUE A CONFECIONOU;
4.3 - ETIQUETAS BORDADAS OU EM SILKSCREEN:
4.4 - COLOCAÇÃO: ESTAS DUAS OU ÚNICA ETIQUETA, DEVERÃO SER APLICADAS NA PARTE CENTRAL DO DECOTE TRASEIRO DENTRO DA PEÇA;

5 - INFORMAÇÕES COMPLEMENTARES:
5.1 - EM HIPÓTESE ALGUMA OS PRODUTOS SERÃO ACEITOS SE NA PARTE INTERNA DA PEÇA NÃO ESTIVER DEVIDAMENTE COLOCADA A ETIQUETA DE COMPOSIÇÃO COM AS ESPECIFICAÇÕES EXIGIDAS PELO INMETRO;

5.2 - OS PRODUTOS DEVERÃO ESTAR COSTURADOS COM AS MÁQUINAS REGULADAS PARA 3 PONTOS POR CM;
5.3 - EMBALAGEM INDIVIDUAL EM SACOS PLÁSTICOS LACRADOS;
5.4 - LOGOTIPOS: LAYOUTS SERÃO FORNECIDOS PELO SESI;

6 - DIMENSÕES:
6.1 - COMPRIMENTO TOTAL: 77CM;
6.2 - TÓRAX: 63CM;
6.3 - MANGA/OMBRO: 43,5CM;
6.4 - BARRA: 63CM.

DQV-CAMISETA (3G) BRANCA MASCULINA (ANEXO)

ID Produto: 1026519 Descrição: DQV-MAIÔ (P) PRETA

1026519 - DQV-MAIÔ (P) PRETA

1 - CARACTERÍSTICAS:
1.1 - TECIDO PRINCIPAL: LYCRA 84% POLIAMIDA, 16% ELASTANO, GRAMATURA 235G/M2 OU TECIDO EQUIVALENTE, COM CARACTERÍSTICAS (TEXTURA) QUE O TECIDO ACIMA APRESENTA, DE IGUAL OU SUPERIOR QUALIDADE, PODENDO APRESENTAR POUCAS VARIAÇÕES EM SUA COMPOSIÇÃO. REFERÊNCIA: DOUTEX S/A IND TÊXTIL;
1.1.1 - CORES:
1.1.1.1 - PRETO - REF. PANTONE 19-0303 - TPX - DIANTEIRO E TRASEIRO CONFORME DESENHO ILUSTRATIVO;
1.1.1.2 - VERMELHO - REF. PANTONE 18.1663 - TPX: RECORTES NA PEÇA CONFORME DESENHO ILUSTRATIVO;
1.1.1.3 - BRANCO - REF. PANTONE 11.4800 - TPX - RECORTES NA PEÇA CONFORME DESENHO ILUSTRATIVO;
1.2 - TECIDO COMPLEMENTAR: FORRO 100% POLIAMIDA, GRAMATURA 107G/M² OU TECIDO EQUIVALENTE, COM CARACTERÍSTICAS (TEXTURA) QUE O TECIDO ACIMA APRESENTA, DE IGUAL OU SUPERIOR QUALIDADE, PODENDO APRESENTAR POUCAS VARIAÇÕES EM SUA COMPOSIÇÃO. REFERÊNCIA: CIRO TÊXTIL LTDA;
1.2.1 - COR: NUDE;

1.3 - AS MATÉRIAS-PRIMAS DEVERÃO ESTAR ACOMPANHADAS DE LAUDO OU FICHA TÉCNICA DO TECIDO, ONDE DEVE CONSTAR DADOS DOS TECIDOS USADOS, COMO GRAMATURA E COMPOSIÇÃO;
1.3.1 - INFORMAMOS QUE, INDEPENDENTE DA MATÉRIA-PRIMA UTILIZADA NA CONFECÇÃO DO PRODUTO, QUE SEJAM APLICADOS TESTES PRELIMINARES DE FIXAÇÃO E SOLIDEZ, PARA QUE NÃO HAJA PROBLEMAS POSTERIORES E TENHAMOS A GARANTIA DA EMPRESA FABRICANTE DAS PEÇAS, QUE TAL ITENS FORAM VERIFICADOS;

2 - AVIAMENTOS:
2.1 - ELÁSTICO: MODELO GENOVA, APLICADO NO DECOTE, CAVA E COXA, FORNECIDO PELA ZANOTTI S/A OU EQUIVALENTE;
2.2 - LINHA: 120, 100% POLIÉSTER, FORNECIDO POR LINHAS SETTA LTDA. OU EQUIVALENTE;
2.3 - FIO: 1.005, 100% POLIÉSTER, FORNECIDO POR LINHAS SETTA LTDA. OU EQUIVALENTE;

3 - ESTAMPA EM SILKSCREEN:
3.1 - LOGOTIPOS SESI (FRENTE E COSTA), APLICADOS EM PLASTISOL, CONFORME DESENHO ILUSTRATIVO;

4 - ETIQUETAS INTERNAS:
4.1 - ETIQUETA DE COMPOSIÇÃO:
4.1.1 - NORMA PARA COMPOSIÇÃO DA ETIQUETA: DEVERÁ SER ELABORADA DE ACORDO COM A NORMA ABNT NM-ISSO 3758:2010, QUE ESTABELECE UM SISTEMA DE SÍMBOLOS GRÁFICOS, OBJETIVANDO O USO EM ARTIGOS TÊXTEIS, FORNECENDO INFORMAÇÕES PARA PREVENIR DANOS IRREVERSÍVEIS AO PRODUTO;
4.2 - ETIQUETA DE IDENTIFICAÇÃO:
4.2.1 - ESTA ETIQUETA DEVERÁ CONSTAR O TAMANHO DA PEÇA E IDENTIFICAR OS DADOS DA EMPRESA QUE A CONFECIONOU;
4.3 - ETIQUETAS BORDADAS OU EM SILKSCREEN:
4.4 - COLOCAÇÃO: ESTAS DUAS OU ÚNICA ETIQUETA, DEVERÃO SER APLICADAS NA PARTE CENTRAL DO DECOTE TRASEIRO DENTRO DA PEÇA;

5 - INFORMAÇÕES COMPLEMENTARES:
5.1 - EM HIPÓTESE ALGUMA OS PRODUTOS SERÃO ACEITOS SE NA PARTE INTERNA DA PEÇA NÃO ESTIVER DEVIDAMENTE COLOCADA A ETIQUETA DE COMPOSIÇÃO COM AS ESPECIFICAÇÕES EXIGIDAS PELO INMETRO;

5.2 - OS PRODUTOS DEVERÃO ESTAR COSTURADOS COM AS MÁQUINAS REGULADAS PARA 3 PONTOS POR CM;
5.3 - EMBALAGEM INDIVIDUAL EM SACOS PLÁSTICOS LACRADOS;
5.4 - LOGOTIPOS: LAYOUTS SERÃO FORNECIDOS PELO SESI;

6 - DIMENSÃO:
6.1 - PEITO: 34CM;
6.2 - QUADRIL: 37CM.

DQV-MAIÔ (P) PRETA (ANEXO)

ID Produto: 1026517 Descrição: DQV-BERMUDA (3G) PRETA MASCULINA

1026517 - DQV-BERMUDA (3G) PRETA MASCULINA

1 - CARACTERÍSTICAS:
1.1 - TECIDO PRINCIPAL: MICRO FIBRA SARJA DUPLA, TECIDO PLANO DE FIOS DE FILAMENTOS SINTÉTICOS CONTINUOS, CONTENDO 100% EM PESO DE FILAMENTOS SINTÉTICOS CONTÍNUOS DE POLIÉSTER TEXTURIZADOS, SEM FIO DE BORRACHA, EM PONTO DE SARJA, SENDO NO URDUME 70 FIOS POR CM, COM FIO DE TÍTULO 83 DTEX E NA TRAMA 45 FIOS POR CM COM FIO DE TÍTULO 220DTEX, TINTO, COM 150G/M² ± 5%, LARGURA DE 1,50M OU TECIDO EQUIVALENTE, COM CARACTERÍSTICAS (TEXTURA) QUE O TECIDO ACIMA APRESENTA, DE IGUAL OU SUPERIOR QUALIDADE, PODENDO APRESENTAR POUCAS VARIAÇÕES EM SUA COMPOSIÇÃO. REFERÊNCIA: IMPORTADO PELA LITORAL COMÉRCIO EXTERIOR LTDA;
1.1.1 - CORES:
1.1.1.1 - PRETO - REF. PANTONE 19.0303 - TPX: DIANTEIRO, TRASEIRO E PALA TRASEIRA;
1.1.1.2 - VERMELHO - REF. PANTONE 18.1663 - TPX: ESPELHO DO BOLSO E RECORTE LATERAL;
1.1.1.3 - BRANCO - REF. PANTONE 11.4800 - TPX: VIVO COLOCADO NA JUNÇÃO DA PARTE TRASEIRA SEGUINDO PELA LATERAL ATÉ A BARRA;
1.2 - AS MATÉRIAS-PRIMAS DEVERÃO ESTAR ACOMPANHADAS DE LAUDO OU FICHA TÉCNICA DO TECIDO, ONDE DEVE CONSTAR DADOS DOS TECIDOS USADOS, COMO GRAMATURA E COMPOSIÇÃO;

1.2.1 - INFORMAMOS QUE, INDEPENDENTE DA MATÉRIA-PRIMA UTILIZADA NA CONFECÇÃO DO PRODUTO, QUE SEJAM APLICADOS TESTES PRELIMINARES DE FIXAÇÃO E SOLIDEZ, PARA QUE NÃO HAJA PROBLEMAS POSTERIORES E TENHAMOS A GARANTIA DA EMPRESA FABRICANTE DAS PEÇAS, QUE TAL ITENS FORAM VERIFICADOS;

2 - AVIAMENTOS:
2.1 - ELÁSTICO: MODELO GENOVA, COM 4CM DE LARGURA, NA COR PRETA, FORNECIDO PELA ZANOTTI S/A OUEQUIVALENTE, APLICADO NOS CÓS;
2.2 - LINHA: 120, 100% POLIÉSTER, FORNECIDO POR LINHAS SETTA LTDA. OU EQUIVALENTE;
2.3 - FIO: 1.005, 100% POLIÉSTER, FORNECIDO POR LINHAS SETTA LTDA. OU EQUIVALENTE;

3 - ETIQUETAS EXTERNAS EM PATCH:
3.1 - DIANTEIRO: ETIQUETAS LOGOTIPO SESI (30 X 85MM) APLICADA NA LATERAL ESQUERDA, CONFORME DESENHO ILUSTRATIVO;
3.2 - INFORMAÇÕES TÉCNICAS PARA COMPOSIÇÃO DA ETIQUETA EM PACH:
3.2.1 - ETIQUETA 30 X 85MM BORDADA EM TAFETA PLUS COM 27,8 BATIDAS, 100% DE POLIÉSTER, COM URDUME DE TÍTULO 100 E TRAMA TÍTULO 76 COM ACABAMENTO TERMOCOLANTE PÓ E CORTE A LASER; OU PRODUZIDOS EM TERARES ELETRÔNICOS DE FITA CORTADOS À LASER, APLICAÇÃO DE GOMA ACRÍLICA, PRODUZIDOS EM FIO 100% POLIÉSTER: URDUME - TITULAGEM 100/36, TRAMA - TITULAGEM 75/36. REFERÊNCIA: HACO ETIQUETAS LTDA;

4 - ETIQUETAS INTERNAS:
4.1 - ETIQUETA DE COMPOSIÇÃO:
4.1.1 - NORMA PARA COMPOSIÇÃO DA ETIQUETA: DEVERÁ SER ELABORADA DE ACORDO COM A NORMA ABNT NM-ISSO 3758:2010, QUE ESTABELECE UM SISTEMA DE SÍMBOLOS GRÁFICOS, OBJETIVANDO O USO EM ARTIGOS TÊXTEIS, FORNECENDO INFORMAÇÕES PARA PREVENIR DANOS IRREVERSÍVEIS AO PRODUTO;
4.2 - ETIQUETA DE IDENTIFICAÇÃO:
4.2.1 - ESTA ETIQUETA DEVERÁ CONSTAR O TAMANHO DA PEÇA E IDENTIFICAR OS DADOS DA EMPRESA QUE A CONFECIONOU;
4.3 - ETIQUETAS BORDADAS OU EM SILKSCREEN:
4.4 - COLOCAÇÃO: ESTAS DUAS OU ÚNICA ETIQUETA, DEVERÃO SER APLICADAS NA PARTE CENTRAL DO CÓS (TRASEIRO) DENTRO DA PEÇA;

5 - INFORMAÇÕES COMPLEMENTARES:
5.1 - EM HIPÓTESE ALGUMA OS PRODUTOS SERÃO ACEITOS SE NA PARTE INTERNA DA PEÇA NÃO ESTIVER DEVIDAMENTE COLOCADA A ETIQUETA DE COMPOSIÇÃO COM AS ESPECIFICAÇÕES EXIGIDAS PELO INMETRO;
5.2 - OS PRODUTOS DEVERÃO ESTAR COSTURADOS COM AS MÁQUINAS REGULADAS PARA 3 PONTOS POR CM;
5.3 - EMBALAGEM INDIVIDUAL EM SACOS PLÁSTICOS LACRADOS;
5.4 - LOGOTIPOS: LAYOUTS SERÃO FORNECIDOS PELO SESI;

6 - DIMENSÕES:
6.1 - COMPRIMENTO TOTAL: 56,5CM;
6.2 - CINTURA EM DESCANSO: 41CM;
6.3 - CINTURA TENSIONADA: 60CM.

DQV-BERMUDA (3G) PRETA MASCULINA (ANEXO)

ID Produto: 1026461 Descrição: DQV-CAMISETA (3G) POLO BRANCA MASCULINA

1026461 - DQV-CAMISETA (3G) POLO BRANCA MASCULINA

1 - CARACTERÍSTICAS:
1.1 - TECIDO PRINCIPAL: PIQUET AMNI, COM 165G/M² ± 5%, SENDO COMPOSTO POR 100% DE FIOS POLIAMIDA MICROFIBRA OU TECIDO EQUIVALENTE, COM CARACTERÍSTICAS (TEXTURA) QUE O TECIDO ACIMA APRESENTA, DE IGUAL OU SUPERIOR QUALIDADE, PODENDO APRESENTAR POUCAS VARIAÇÕES EM SUA COMPOSIÇÃO. REFERÊNCIA: ARTESTYL INDUSTRIAL LTDA;
1.1.1 - CORES:
1.1.1.1 - BRANCO - REF. PANTONE 11.4800 - TPX: DIANTEIRO, TRASEIRO, MANGA, GOLA EXTERNA;
1.1.1.2 - VERMELHO - REF. PANTONE 18.1663 – TPX: RECORTE LATERAL DIANTEIRO, PÉ DE GOLA INTERNO E BARRA DAS MANGAS;
1.2 - TECIDO COMPLEMENTAR: FURADINHO AMNI COM 140G/M² ± 5%, SENDO COMPOSTO POR 100% DE FIOS POLIAMIDA MICROFIBRA, OU TECIDO EQUIVALENTE, COM CARACTERÍSTICAS (TEXTURA) QUE O TECIDO ACIMA APRESENTA, DE IGUAL OU SUPERIOR QUALIDADE, PODENDO APRESENTAR POUCAS VARIAÇÕES EM SUA

COMPOSIÇÃO. REFERÊNCIA: ARTESTYL INDUSTRIAL LTDA;
1.2.1 - COR: PRETO - REF. PANTONE 19.0303 - TPX: VIVOS APLICADOS NOS RECORTES DIANTEIROS E NA PALA TRASEIRA;
1.3 - ENTRETELA: 100% PES, COM 50G/M², FABRICADO PELA FIORELLA PRODUTOS TEXTEIS LTDA OU EQUIVALENTE;
1.3.1 - VISTA DA GOLA OU PEITILHO COM FECHAMENTO ATRAVÉS DE 3 BOTÕES, ALTURA PROPORCIONAL A CADA TAMANHO E FORMAÇÃO ENTRETELADA;
1.4 - AS MATÉRIAS-PRIMAS DEVERÃO ESTAR ACOMPANHADAS DE LAUDO OU FICHA TÉCNICA DO TECIDO, ONDE DEVE CONSTAR DADOS DOS TECIDOS USADOS, COMO GRAMATURA E COMPOSIÇÃO;
1.4.1 - INFORMAMOS QUE, INDEPENDENTE DA MATÉRIA-PRIMA UTILIZADA NA CONFECÇÃO DO PRODUTO, QUE SEJAM APLICADOS TESTES PRELIMINARES DE FIXAÇÃO E SOLIDEZ, PARA QUE NÃO HAJA PROBLEMAS POSTERIORES E TENHAMOS A GARANTIA DA EMPRESA FABRICANTE DAS PEÇAS, QUE TAL ITENS FORAM VERIFICADOS;

2 - AVIAMENTOS:
2.1 - LINHA: 120, 100% POLIÉSTER, FORNECIDO POR LINHAS SETTA LTDA. OU EQUIVALENTE;
2.2 - FIO: 1.005, 100% POLIÉSTER, FORNECIDO POR LINHAS SETTA LTDA. OU EQUIVALENTE;
2.3 - CADARÇO: AA25, 100%, COM 10MM DE LARGURA, NA COR DO TECIDO PRINCIPAL, APLICADO NA ABERTURA LATERAL DA PEÇA, FORNECIDO PELA CORDEX IND. TÊXTIL LTDA OU EQUIVALENTE;
2.4 - BOTÕES PADRÃO 4 FUROS, TAMANHO 18, NA COR BRANCA;

3 - ETIQUETAS EXTERNAS EM PATCH:
3.1 - DIANTEIRO: ETIQUETAS LOGOTIPO SESI (30 X 85MM) APLICADA NO PEITO, LADO ESQUERDO, CONFORME DESENHO ILUSTRATIVO;
3.2 - MANGA: ETIQUETA LOGOTIPO SESI (30 X 85MM) APLICADA NO CENTRO DA CAVA, EM AMBOS OS LADOS, CONFORME DESENHO ILUSTRATIVO;
3.3 - PALA TRASEIRA: ETIQUETA LOGOTIPO SESI (30 X 85MM) APLICADA NO DECOTE, NA PARTE CENTRAL, CONFORME DESENHO ILUSTRATIVO;
3.4 - INFORMAÇÕES TÉCNICAS PARA COMPOSIÇÃO DA ETIQUETA EM PACH:
3.4.1 - ETIQUETA 30 X 85MM BORDADA EM TAFETA PLUS COM 27,8 BATIDAS, 100% DE POLIÉSTER, COM URDUME DE TÍTULO 100 E TRAMA TÍTULO 76 COM ACABAMENTO TERMOCOLANTE PÓ E CORTE A LASER; OU PRODUZIDOS EM TERARES ELETRÔNICOS DE

FITA CORTADOS À LASER, APLICAÇÃO DE GOMA ACRÍLICA, PRODUZIDOS EM FIO 100% POLIÉSTER: URDUME – TITULAGEM 100/36, TRAMA – TITULAGEM 75/36. REFERÊNCIA: HACO ETIQUETAS LTDA;

4 - ETIQUETAS INTERNAS:
4.1 - ETIQUETA DE COMPOSIÇÃO:
4.1.1 - NORMA PARA COMPOSIÇÃO DA ETIQUETA: DEVERÁ SER ELABORADA DE ACORDO COM A NORMA ABNT NM-ISSO 3758:2010, QUE ESTABELECE UM SISTEMA DE SÍMBOLOS GRÁFICOS, OBJETIVANDO O USO EM ARTIGOS TÊXTEIS, FORNECENDO INFORMAÇÕES PARA PREVENIR DANOS IRREVERSÍVEIS AO PRODUTO;
4.2 - ETIQUETA DE IDENTIFICAÇÃO:
4.2.1 - ESTA ETIQUETA DEVERÁ CONSTAR O TAMANHO DA PEÇA E IDENTIFICAR OS DADOS DA EMPRESA QUE A CONFECIONOU;
4.3 - ETIQUETAS BORDADAS OU EM SILKSCREEN:
4.4 - COLOCAÇÃO: ESTAS DUAS OU ÚNICA ETIQUETA, DEVERÃO SER APLICADAS NA PARTE CENTRAL DO DECOTE TRASEIRO DENTRO DA PEÇA;

5 - INFORMAÇÕES COMPLEMENTARES:
5.1 - EM HIPÓTESE ALGUMA OS PRODUTOS SERÃO ACEITOS SE NA PARTE INTERNA DA PEÇA NÃO ESTIVER DEVIDAMENTE COLOCADA A ETIQUETA DE COMPOSIÇÃO COM AS ESPECIFICAÇÕES EXIGIDAS PELO INMETRO;
5.2 - OS PRODUTOS DEVERÃO ESTAR COSTURADOS COM AS MÁQUINAS REGULADAS PARA 3 PONTOS POR CM;
5.3 - EMBALAGEM INDIVIDUAL EM SACOS PLÁSTICOS LACRADOS;
5.4 - LOGOTIPOS: LAYOUTS SERÃO FORNECIDOS PELO SESI;

6 - DIMENSÕES:
6.1 - COMPRIMENTO TOTAL: 76CM;
6.2 - TÓRAX: 63CM;
6.3 - MANGA/OMBRO: 43CM;
6.4 - BARRA: 63CM.

DQV-CAMISETA (3G) POLO BRANCA MASCULINA (ANEXO)

ID Produto: 1026485 Descrição: DQV-CALÇA (4G) PRETA MASCULINA

1026485 - DQV-CALÇA (4G) PRETA MASCULINA

1 - CARACTERÍSTICAS:
1.1 - TECIDO PRINCIPAL: CHIMPA POLIÉSTER COM 210G/M² ± 5%, SENDO COMPOSTO POR 70% DE FIOS POLIÉSTER 50/36 LISO SEMIOPACO E 30% DE FIOS POLIÉSTER 75/72 TEXTURIZADO OU TECIDO EQUIVALENTE, COM CARACTERÍSTICAS (TEXTURA) QUE O TECIDO ACIMA APRESENTA, DE IGUAL OU SUPERIOR QUALIDADE, PODENDO APRESENTAR POUCAS VARIAÇÕES EM SUA COMPOSIÇÃO. REFERÊNCIA: ARTESTYL INDUSTRIAL LTDA;
1.1.1 - COR: PRETO - REF. PANTONE 19.0303 - TPX: DIANTEIRO E TRASEIRO, CONFORME DESENHO ILUSTRATIVO;
1.2 - TECIDO COMPLEMENTAR 1: FAVO MICROFIBRA 2 COM 140G/M², SENDO COMPOSTO POR 100% DE FIOS POLIÉSTER 75/72, TEXTURIZADO OU TECIDO EQUIVALENTE, COM CARACTERÍSTICAS (TEXTURA) QUE O TECIDO ACIMA APRESENTA, DE IGUAL OU SUPERIOR QUALIDADE, PODENDO APRESENTAR POUCAS VARIAÇÕES EM SUA COMPOSIÇÃO. REFERÊNCIA: ARTESTYL INDUSTRIAL LTDA;
1.2.1 - CORES:
1.2.1.1 - VERMELHO - REF. PANTONE 18.1663 - TPX: VIVOS DIANTEIRO, COLOCADO NO RECORTE SUPERIOR, COMEÇANDO A 15CM DO CÓS E TERMINANDO NA LATERAL DA CALÇA, CONFORME DESENHO ILUSTRATIVO;
1.2.1.2 - PRETO - REF. PANTONE 19.0303 - TPX: COLOCADO NOS FORROS DOS BOLSOS, SENDO QUE TERÁ 2 BOLSOS LATERAIS (DIANTEIROS) COM 16CM DE BOCA E 35CM DE COMPRIMENTO SAINDO DO CÓS, CONFORME DESENHO ILUSTRATIVO;
1.3 - TECIDO COMPLEMENTAR 2: PIQUET DUPLA FACE COM 120G/M², SENDO COMPOSTO POR 100% POLIÉSTER OU TECIDO EQUIVALENTE, COM CARACTERÍSTICAS (TEXTURA) QUE O TECIDO ACIMA APRESENTA, DE IGUAL OU SUPERIOR QUALIDADE, PODENDO APRESENTAR POUCAS VARIAÇÕES EM SUA COMPOSIÇÃO. REFERÊNCIA: ARTESTYL INDUSTRIAL LTDA;
1.3.1 - COR: BRANCO - REF. PANTONE 11.4800 - TPX: 02 TAPES DIANTEIRO COLOCADOS NA LATERAL COM 1CM DE DISTÂNCIA ENTRE ELES, SENDO O PRIMEIRO TAPE APLICADO A 6CM DA LATERAL DA CALÇA, CONFORME POSIÇÃO EM DESENHO ILUSTRATIVO;
1.4 - TECIDO COMPLEMENTAR 3: PUNHO POLIÉSTER, COM 300G/M² ± 10%, 100% POLIÉSTER OU TECIDO EQUIVALENTE, COM CARACTERÍSTICAS (TEXTURA) QUE O TECIDO ACIMA APRESENTA, DE IGUAL OU SUPERIOR QUALIDADE, PODENDO

APRESENTAR POUCAS VARIAÇÕES EM SUA COMPOSIÇÃO. REFERÊNCIA: ARTESTYL INDUSTRIAL LTDA;
1.4.1 - PRETO - REF. PANTONE 19.0303 - TPX: APLICADOS NO CÓS DA CALÇA, EM DESENHO ILUSTRATIVO;
1.5 - AS MATÉRIAS-PRIMAS DEVERÃO ESTAR ACOMPANHADAS DE LAUDO OU FICHA TÉCNICA DO TECIDO, ONDE DEVE CONSTAR DADOS DOS TECIDOS USADOS, COMO GRAMATURA E COMPOSIÇÃO;
1.5.1 - INFORMAMOS QUE, INDEPENDENTE DA MATÉRIA-PRIMA UTILIZADA NA CONFECÇÃO DO PRODUTO, QUE SEJAM APLICADOS TESTES PRELIMINARES DE FIXAÇÃO E SOLIDEZ, PARA QUE NÃO HAJA PROBLEMAS POSTERIORES E TENHAMOS A GARANTIA DA EMPRESA FABRICANTE DAS PEÇAS, QUE TAL ITENS FORAM VERIFICADOS;

2 - AVIAMENTOS:
2.1 - ELÁSTICO: MODELO GENOVA, COM 4CM DE LARGURA, NA COR PRETA, FORNECIDO PELA ZANOTTI S/A OUEQUIVALENTE, APLICADO NOS CÓS;
2.2 - LINHA: 120, 100% POLIÉSTER, FORNECIDO POR LINHAS SETTA LTDA. OU EQUIVALENTE;
2.3 - FIO: 1.005, 100% POLIÉSTER, FORNECIDO POR LINHAS SETTA LTDA. OU EQUIVALENTE;

3 - ETIQUETAS EXTERNAS EM PATCH:
3.1 - DIANTEIRO: ETIQUETAS LOGOTIPO SESI (30 X 85MM) APLICADA NO FIM DO BOLSO, LADO DIREITO, CONFORME DESENHO ILUSTRATIVO;
3.2 - INFORMAÇÕES TÉCNICAS PARA COMPOSIÇÃO DA ETIQUETA EM PACH:
3.2.1 - ETIQUETA 30 X 85MM BORDADA EM TAFETA PLUS COM 27,8 BATIDAS, 100% DE POLIÉSTER, COM URDUME DE TÍTULO 100 E TRAMA TÍTULO 76 COM ACABAMENTO TERMOCOLANTE PÓ E CORTE A LASER; OU PRODUZIDOS EM TERARES ELETRÔNICOS DE FITA CORTADOS À LASER, APLICAÇÃO DE GOMA ACRÍLICA, PRODUZIDOS EM FIO 100% POLIÉSTER: URDUME - TITULAGEM 100/36, TRAMA - TITULAGEM 75/36. REFERÊNCIA: HACO ETIQUETAS LTDA;

4 - ETIQUETAS INTERNAS:
4.1 - ETIQUETA DE COMPOSIÇÃO:
4.1.1 - NORMA PARA COMPOSIÇÃO DA ETIQUETA: DEVERÁ SER ELABORADA DE ACORDO COM A NORMA ABNT NM-ISSO 3758:2010, QUE ESTABELECE UM SISTEMA DE SÍMBOLOS GRÁFICOS, OBJETIVANDO O USO EM ARTIGOS TÊXTEIS, FORNECENDO INFORMAÇÕES PARA PREVENIR DANOS IRREVERSÍVEIS AO PRODUTO;

4.2 - ETIQUETA DE IDENTIFICAÇÃO:
4.2.1 - ESTA ETIQUETA DEVERÁ CONSTAR O TAMANHO DA PEÇA E IDENTIFICAR OS DADOS DA EMPRESA QUE A CONFECIONOU;
4.3 - ETIQUETAS BORDADAS OU EM SILKSCREEN:
4.4 - COLOCAÇÃO: ESTAS DUAS OU ÚNICA ETIQUETA, DEVERÃO SER APLICADAS NA PARTE CENTRAL DO CÓS (TRASEIRO) DENTRO DA PEÇA;

5 - INFORMAÇÕES COMPLEMENTARES:
5.1 - EM HIPÓTESE ALGUMA OS PRODUTOS SERÃO ACEITOS SE NA PARTE INTERNA DA PEÇA NÃO ESTIVER DEVIDAMENTE COLOCADA A ETIQUETA DE COMPOSIÇÃO COM AS ESPECIFICAÇÕES EXIGIDAS PELO INMETRO;
5.2 - OS PRODUTOS DEVERÃO ESTAR COSTURADOS COM AS MÁQUINAS REGULADAS PARA 3 PONTOS POR CM NO MÍNIMO;
5.3 - EMBALAGEM INDIVIDUAL EM SACOS PLÁSTICOS LACRADOS;
5.4 - LOGOTIPOS: LAYOUTS SERÃO FORNECIDOS PELO SESI;

6 - DIMENSÕES:
6.1 - COMPRIMENTO LATERAL: 115CM;
6.2 - CINTURA EM DESCANSO: 44CM;
6.3 - CINTURA TENSIONADA: 65CM.

DQV-CALÇA (4G) PRETA MASCULINA (ANEXO)

ID Produto: 1026462 Descrição: DQV-CAMISETA (4G) POLO BRANCA MASCULINA

1026462 - DQV-CAMISETA (4G) POLO BRANCA MASCULINA

1 - CARACTERÍSTICAS:
1.1 - TECIDO PRINCIPAL: PIQUET AMNI, COM 165G/M² ± 5%, SENDO COMPOSTO POR 100% DE FIOS POLIAMIDA MICROFIBRA OU TECIDO EQUIVALENTE, COM CARACTERÍSTICAS (TEXTURA) QUE O TECIDO ACIMA APRESENTA, DE IGUAL OU SUPERIOR QUALIDADE, PODENDO APRESENTAR POUCAS VARIAÇÕES EM SUA COMPOSIÇÃO. REFERÊNCIA: ARTESTYL INDUSTRIAL LTDA;
1.1.1 - CORES:
1.1.1.1 - BRANCO - REF. PANTONE 11.4800 - TPX: DIANTEIRO, TRASEIRO,

MANGA, GOLA EXTERNA;
1.1.1.2 - VERMELHO - REF. PANTONE 18.1663 – TPX: RECORTE LATERAL DIANTEIRO, PÉ DE GOLA INTERNO E BARRA DAS MANGAS;
1.2 - TECIDO COMPLEMENTAR: FURADINHO AMNI COM 140G/M² ± 5%, SENDO COMPOSTO POR 100% DE FIOS POLIAMIDA MICROFIBRA, OU TECIDO EQUIVALENTE, COM CARACTERÍSTICAS (TEXTURA) QUE O TECIDO ACIMA APRESENTA, DE IGUAL OU SUPERIOR QUALIDADE, PODENDO APRESENTAR POUCAS VARIAÇÕES EM SUA COMPOSIÇÃO. REFERÊNCIA: ARTESTYL INDUSTRIAL LTDA;
1.2.1 - COR: PRETO - REF. PANTONE 19.0303 - TPX: VIVOS APLICADOS NOS RECORTES DIANTEIROS E NA PALA TRASEIRA;
1.3 - ENTRETELA: 100% PES, COM 50G/M², FABRICADO PELA FIORELLA PRODUTOS TEXTEIS LTDA OU EQUIVALENTE;
1.3.1 - VISTA DA GOLA OU PEITILHO COM FECHAMENTO ATRAVÉS DE 3 BOTÕES, ALTURA PROPORCIONAL A CADA TAMANHO E FORMAÇÃO ENTRETELADA;
1.4 - AS MATÉRIAS-PRIMAS DEVERÃO ESTAR ACOMPANHADAS DE LAUDO OU FICHA TÉCNICA DO TECIDO, ONDE DEVE CONSTAR DADOS DOS TECIDOS USADOS, COMO GRAMATURA E COMPOSIÇÃO;
1.4.1 - INFORMAMOS QUE, INDEPENDENTE DA MATÉRIA-PRIMA UTILIZADA NA CONFECÇÃO DO PRODUTO, QUE SEJAM APLICADOS TESTES PRELIMINARES DE FIXAÇÃO E SOLIDEZ, PARA QUE NÃO HAJA PROBLEMAS POSTERIORES E TENHAMOS A GARANTIA DA EMPRESA FABRICANTE DAS PEÇAS, QUE TAL ITENS FORAM VERIFICADOS;

2 - AVIAMENTOS:
2.1 - LINHA: 120, 100% POLIÉSTER, FORNECIDO POR LINHAS SETTA LTDA. OU EQUIVALENTE;
2.2 - FIO: 1.005, 100% POLIÉSTER, FORNECIDO POR LINHAS SETTA LTDA. OU EQUIVALENTE;
2.3 - CADARÇO: AA25, 100%, COM 10MM DE LARGURA, NA COR DO TECIDO PRINCIPAL, APLICADO NA ABERTURA LATERAL DA PEÇA, FORNECIDO PELA CORDEX IND. TÊXTIL LTDA OU EQUIVALENTE;
2.4 - BOTÕES PADRÃO 4 FUROS, TAMANHO 18, NA COR BRANCA;

3 - ETIQUETAS EXTERNAS EM PATCH:
3.1 - DIANTEIRO: ETIQUETAS LOGOTIPO SESI (30 X 85MM) APLICADA NO PEITO, LADO ESQUERDO, CONFORME DESENHO ILUSTRATIVO;
3.2 - MANGA: ETIQUETA LOGOTIPO SESI (30 X 85MM) APLICADA NO CENTRO DA

CAVA, EM AMBOS OS LADOS, CONFORME DESENHO ILUSTRATIVO;
3.3 - PALA TRASEIRA: ETIQUETA LOGOTIPO SESI (30 X 85MM) APLICADA NO DECOTE, NA PARTE CENTRAL, CONFORME DESENHO ILUSTRATIVO;
3.4 - INFORMAÇÕES TÉCNICAS PARA COMPOSIÇÃO DA ETIQUETA EM PACH:
3.4.1 - ETIQUETA 30 X 85MM BORDADA EM TAFETA PLUS COM 27,8 BATIDAS, 100% DE POLIÉSTER, COM URDUME DE TÍTULO 100 E TRAMA TÍTULO 76 COM ACABAMENTO TERMOCOLANTE PÓ E CORTE A LASER; OU PRODUZIDOS EM TERARES ELETRÔNICOS DE FITA CORTADOS À LASER, APLICAÇÃO DE GOMA ACRÍLICA, PRODUZIDOS EM FIO 100% POLIÉSTER: URDUME – TITULAGEM 100/36, TRAMA – TITULAGEM 75/36. REFERÊNCIA: HACO ETIQUETAS LTDA;

4 - ETIQUETAS INTERNAS:
4.1 - ETIQUETA DE COMPOSIÇÃO:
4.1.1 - NORMA PARA COMPOSIÇÃO DA ETIQUETA: DEVERÁ SER ELABORADA DE ACORDO COM A NORMA ABNT NM-ISSO 3758:2010, QUE ESTABELECE UM SISTEMA DE SÍMBOLOS GRÁFICOS, OBJETIVANDO O USO EM ARTIGOS TÊXTEIS, FORNECENDO INFORMAÇÕES PARA PREVENIR DANOS IRREVERSÍVEIS AO PRODUTO;
4.2 - ETIQUETA DE IDENTIFICAÇÃO:
4.2.1 - ESTA ETIQUETA DEVERÁ CONSTAR O TAMANHO DA PEÇA E IDENTIFICAR OS DADOS DA EMPRESA QUE A CONFECIONOU;
4.3 - ETIQUETAS BORDADAS OU EM SILKSCREEN:
4.4 - COLOCAÇÃO: ESTAS DUAS OU ÚNICA ETIQUETA, DEVERÃO SER APLICADAS NA PARTE CENTRAL DO DECOTE TRASEIRO DENTRO DA PEÇA;

5 - INFORMAÇÕES COMPLEMENTARES:
5.1 - EM HIPÓTESE ALGUMA OS PRODUTOS SERÃO ACEITOS SE NA PARTE INTERNA DA PEÇA NÃO ESTIVER DEVIDAMENTE COLOCADA A ETIQUETA DE COMPOSIÇÃO COM AS ESPECIFICAÇÕES EXIGIDAS PELO INMETRO;
5.2 - OS PRODUTOS DEVERÃO ESTAR COSTURADOS COM AS MÁQUINAS REGULADAS PARA 3 PONTOS POR CM;
5.3 - EMBALAGEM INDIVIDUAL EM SACOS PLÁSTICOS LACRADOS;
5.4 - LOGOTIPOS: LAYOUTS SERÃO FORNECIDOS PELO SESI;

6 - DIMENSÕES:
6.1 - COMPRIMENTO TOTAL: 79CM;
6.2 - TÓRAX: 65CM;
6.3 - MANGA/OMBRO: 45CM;

6.4 - BARRA: 65CM.

DQV-CAMISETA (4G) POLO BRANCA MASCULINA (ANEXO)

ID Produto: 1051280 Descrição: CAMISETA M. CURTA (4G) FEMININA

1051280 - CAMISETA M. CURTA (4G) FEMININA

1 - CARACTERÍSTICAS:
1.1 - TECIDO PRINCIPAL: MEIA MALHA 100% ALGODÃO, GRAMATURA 200G/M² OU TECIDO EQUIVALENTE, COM CARACTERÍSTICAS (TEXTURA) QUE O TECIDO ACIMA APRESENTA, DE IGUAL OU SUPERIOR QUALIDADE, PODENDO APRESENTAR POUCAS VARIAÇÕES EM SUA COMPOSIÇÃO;
1.1.1 - CORES:
1.1.1.1 - BRANCO - REF. PANTONE 11.4800 - TPX: DIANTEIRO, TRASEIRO, MANGA E TAPE PARA LIMPEZA DA GOLA CONFORME DESENHO ILUSTRATIVO;
1.1.1.2 - VERMELHO - REF. PANTONE 18.1663 - TPX: RECORTES LATERAIS DIANTEIROS E DETALHE DO RECORTE CENTRAL DA GOLA, CONFORME DESENHO ILUSTRATIVO;
1.1.1.3 - PRETO - REF. PANTONE 19.0303 - TPX: BARRA DA MANGA, VIVO RECORTE LATERAL DIANTEIRO, JUNÇÃO DA MANGA E VIVO DA BARRA TRASEIRA, CONFORME DESENHO ILUSTRATIVO;
1.4 - AS MATÉRIAS-PRIMAS DEVERÃO ESTAR ACOMPANHADAS DE LAUDO OU FICHA TÉCNICA DO TECIDO, ONDE DEVE CONSTAR DADOS DOS TECIDOS USADOS, COMO GRAMATURA E COMPOSIÇÃO;
1.4.1 - INFORMAMOS QUE, INDEPENDENTE DA MATÉRIA-PRIMA UTILIZADA NA CONFECÇÃO DO PRODUTO, QUE SEJAM APLICADOS TESTES PRELIMINARES DE FIXAÇÃO E SOLIDEZ, PARA QUE NÃO HAJA PROBLEMAS POSTERIORES E TENHAMOS A GARANTIA DA EMPRESA FABRICANTE DAS PEÇAS, QUE TAL ITENS FORAM VERIFICADOS;

2 - AVIAMENTOS:
2.1 - LINHA: 120, 100% POLIÉSTER, FORNECIDO POR LINHAS SETTA LTDA. OU EQUIVALENTE;
2.2 - FIO: 1.005, 100% POLIÉSTER, FORNECIDO POR LINHAS SETTA LTDA. OU EQUIVALENTE;

3 - ESTAMPA EM SILKSCREEN:

3.1 - LOGOTIPO SESI, APLICADA NO PEITO DO LADO ESQUERDO, NA MANGA DO LADO DIREITO E NAS COSTAS NA PARTE CENTRAL, SENDO O TAMANHO DE 30 X 85 MM, CONFORME DESENHO ILUSTRATIVO;

4 - ETIQUETAS INTERNAS:

4.1 - ETIQUETA DE COMPOSIÇÃO:

4.1.1 - NORMA PARA COMPOSIÇÃO DA ETIQUETA: DEVERÁ SER ELABORADA DE ACORDO COM A NORMA ABNT NM-ISSO 3758:2010, QUE ESTABELECE UM SISTEMA DE SÍMBOLOS GRÁFICOS, OBJETIVANDO O USO EM ARTIGOS TÊXTEIS, FORNECENDO INFORMAÇÕES PARA PREVENIR DANOS IRREVERSÍVEIS AO PRODUTO;

4.2 - ETIQUETA DE IDENTIFICAÇÃO:

4.2.1 - ESTA ETIQUETA DEVERÁ CONSTAR O TAMANHO DA PEÇA E IDENTIFICAR OS DADOS DA EMPRESA QUE A CONFECIONOU;

4.3 - ETIQUETAS BORDADAS OU EM SILKSCREEN:

4.4 - COLOCAÇÃO: ESTAS DUAS OU ÚNICA ETIQUETA, DEVERÃO SER APLICADAS NA PARTE CENTRAL DO DECOTE TRASEIRO DENTRO DA PEÇA;

5 - INFORMAÇÕES COMPLEMENTARES:

5.1 - EM HIPÓTESE ALGUMA OS PRODUTOS SERÃO ACEITOS SE NA PARTE INTERNA DA PEÇA NÃO ESTIVER DEVIDAMENTE COLOCADA A ETIQUETA DE COMPOSIÇÃO COM AS ESPECIFICAÇÕES EXIGIDAS PELO INMETRO;

5.2 - OS PRODUTOS DEVERÃO ESTAR COSTURADOS COM AS MÁQUINAS REGULADAS PARA 3 PONTOS POR CM;

5.3 - EMBALAGEM INDIVIDUAL EM SACOS PLÁSTICOS LACRADOS;

5.4 - LOGOTIPOS: LAYOUTS SERÃO FORNECIDOS PELO SESI;

6 - DIMENSÕES:

6.1 - COMPRIMENTO TOTAL: 80CM;

6.2 - TÓRAX: 66CM;

6.3 - MANGA/OMBRO: 45CM;

6.4 - BARRA: 65CM.

ID Produto: 1017994 Descrição: DQV-BERMUDA (4G) PRETA FEMININA

1017994 - DQV-BERMUDA (4G) PRETA FEMININA

1 - CARACTERÍSTICAS:
1.1 - TECIDO PRINCIPAL: TRACK FIT, COM 295G/M² ± 5%, SENDO COMPOSTO POR 90% DE FIOS POLIAMIDA E 10% DE ELASTANO OU TECIDO EQUIVALENTE, COM CARACTERÍSTICAS (TEXTURA) QUE O TECIDO ACIMA APRESENTA, DE IGUAL OU SUPERIOR QUALIDADE, PODENDO APRESENTAR POUCAS VARIAÇÕES EM SUA COMPOSIÇÃO. REFERÊNCIA: TÊXTIL FARBE LTDA;
1.1.1 - COR: PRETO - REF. PANTONE 19.0303 - TPX: DIANTEIRO, TRASEIRO E CÓS;
1.2 - AS MATÉRIAS-PRIMAS DEVERÃO ESTAR ACOMPANHADAS DE LAUDO OU FICHA TÉCNICA DO TECIDO, ONDE DEVE CONSTAR DADOS DOS TECIDOS USADOS, COMO GRAMATURA E COMPOSIÇÃO;
1.2.1 - INFORMAMOS QUE, INDEPENDENTE DA MATÉRIA-PRIMA UTILIZADA NA CONFECÇÃO DO PRODUTO, QUE SEJAM APLICADOS TESTES PRELIMINARES DE FIXAÇÃO E SOLIDEZ, PARA QUE NÃO HAJA PROBLEMAS POSTERIORES E TENHAMOS A GARANTIA DA EMPRESA FABRICANTE DAS PEÇAS, QUE TAL ITENS FORAM VERIFICADOS;

2 - AVIAMENTOS:
2.1 - ELÁSTICO: MODELO GENOVA, COM 4CM DE LARGURA, NA COR PRETA, FORNECIDO PELA ZANOTTI S/A OUEQUIVALENTE, APLICADO NOS CÓS;
2.2 - LINHA: 120, 100% POLIÉSTER, FORNECIDO POR LINHAS SETTA LTDA. OU EQUIVALENTE;
2.3 - FIO: 1.005, 100% POLIÉSTER, FORNECIDO POR LINHAS SETTA LTDA. OU EQUIVALENTE;

3 - ETIQUETAS EXTERNAS EM PATCH:
3.1 - DIANTEIRO: ETIQUETAS LOGOTIPO SESI (30 X 85MM) APLICADA NA LADO DIREITO, CONFORME DESENHO ILUSTRATIVO;
3.2 - INFORMAÇÕES TÉCNICAS PARA COMPOSIÇÃO DA ETIQUETA EM PACH:
3.2.1 - ETIQUETA 30 X 85MM BORDADA EM TAFETA PLUS COM 27,8 BATIDAS, 100% DE POLIÉSTER, COM URDUME DE TÍTULO 100 E TRAMA TÍTULO 76 COM ACABAMENTO TERMOCOLANTE PÓ E CORTE A LASER; OU PRODUZIDOS EM TERARES ELETRÔNICOS DE FITA CORTADOS À LASER, APLICAÇÃO DE GOMA ACRÍLICA, PRODUZIDOS EM FIO

100% POLIÉSTER: URDUME - TITULAGEM 100/36, TRAMA - TITULAGEM 75/36.
REFERÊNCIA: HACO ETIQUETAS LTDA;

4 - ETIQUETAS INTERNAS:
4.1 - ETIQUETA DE COMPOSIÇÃO:
4.1.1 - NORMA PARA COMPOSIÇÃO DA ETIQUETA: DEVERÁ SER ELABORADA DE ACORDO COM A NORMA ABNT NM-ISSO 3758:2010, QUE ESTABELECE UM SISTEMA DE SÍMBOLOS GRÁFICOS, OBJETIVANDO O USO EM ARTIGOS TÊXTEIS, FORNECENDO INFORMAÇÕES PARA PREVENIR DANOS IRREVERSÍVEIS AO PRODUTO;
4.2 - ETIQUETA DE IDENTIFICAÇÃO:
4.2.1 - ESTA ETIQUETA DEVERÁ CONSTAR O TAMANHO DA PEÇA E IDENTIFICAR OS DADOS DA EMPRESA QUE A CONFECIONOU;
4.3 - ETIQUETAS BORDADAS OU EM SILKSCREEN:
4.4 - COLOCAÇÃO: ESTAS DUAS OU ÚNICA ETIQUETA, DEVERÃO SER APLICADAS NA PARTE CENTRAL DO CÓS (TRASEIRO) DENTRO DA PEÇA;

5 - INFORMAÇÕES COMPLEMENTARES:
5.1 - EM HIPÓTESE ALGUMA OS PRODUTOS SERÃO ACEITOS SE NA PARTE INTERNA DA PEÇA NÃO ESTIVER DEVIDAMENTE COLOCADA A ETIQUETA DE COMPOSIÇÃO COM AS ESPECIFICAÇÕES EXIGIDAS PELO INMETRO;
5.2 - OS PRODUTOS DEVERÃO ESTAR COSTURADOS COM AS MÁQUINAS REGULADAS PARA 3 PONTOS POR CM;
5.3 - EMBALAGEM INDIVIDUAL EM SACOS PLÁSTICOS LACRADOS;
5.4 - LOGOTIPOS: LAYOUTS SERÃO FORNECIDOS PELO SESI;

6 - DIMENSÕES:
6.1 - COMPRIMENTO TOTAL LATERAL: 52CM;
6.2 - CINTURA EM DESCANSO: 41CM;
6.3 – QUADRIL ALTO (11CM DA CINTURA): 48CM.

DQV-BERMUDA (4G) PRETA FEMININA (ANEXO)

ID Produto: 1026475 Descrição: DQV-CAMISETA (4G) BRANCA MASCULINA

1026475 - DQV-CAMISETA (4G) BRANCA MASCULINA

1 - CARACTERÍSTICAS:

1.1 - TECIDO PRINCIPAL: AMNI LISO, COM 167G/M² ±5%, SENDO COMPOSTO POR 100% DE FIOS POLIAMIDA OU TECIDO EQUIVALENTE, COM CARACTERÍSTICAS (TEXTURA) QUE O TECIDO ACIMA APRESENTA, DE IGUAL OU SUPERIOR QUALIDADE, PODENDO APRESENTAR POUCAS VARIAÇÕES EM SUA COMPOSIÇÃO. REFERÊNCIA: ARTESTYL INDUSTRIAL LTDA;

1.1.1 - COR: BRANCO - REF. PANTONE 11.4800 - TPX: DIANTEIRO, TRASEIRO, MANGA;

1.2 - TECIDO COMPLEMENTAR 1: FURADINHO AMNI COM 140G/M² ± 5%, SENDO COMPOSTO POR 100% DE FIOS POLIAMIDA MICROFIBRA, OU TECIDO EQUIVALENTE, COM CARACTERÍSTICAS (TEXTURA) QUE O TECIDO ACIMA APRESENTA, DE IGUAL OU SUPERIOR QUALIDADE, PODENDO APRESENTAR POUCAS VARIAÇÕES EM SUA COMPOSIÇÃO. REFERÊNCIA: ARTESTYL INDUSTRIAL LTDA;

1.2.1 - CORES:

1.2.1.1 - BRANCO - REF. PANTONE 11.4800 - TPX: TAPE PARA LIMPEZA DA GOLA NO TRASEIRO;

1.2.1.2 - VERMELHO - REF. PANTONE 18.1663 - TPX: RECORTES LATERAIS DIANTEIROS, DETALHE DO RECORTE CENTRAL DA GOLA;

1.2.1.3 - PRETO - REF. PANTONE 19.0303 - TPX: BARRA DA MANGA, VIVO RECORTE LATERAL DIANTEIRO, JUNÇÃO DA MANGA E VIVO DA BARRA TRASEIRA;

1.3 - TECIDO COMPLEMENTAR 2: PUNHO DE CAMISETA 100% POLIÉSTER, 170G/M² ± 10%, TUBULAR OU TECIDO EQUIVALENTE, COM CARACTERÍSTICAS (TEXTURA) QUE O TECIDO ACIMA APRESENTA, DE IGUAL OU SUPERIOR QUALIDADE, PODENDO APRESENTAR POUCAS VARIAÇÕES EM SUA COMPOSIÇÃO. REFERÊNCIA: ARTESTYL INDUSTRIAL LTDA;

1.3.1 - COR: BRANCO - REF. PANTONE 11.4800 - TPX: GOLA;

1.4 - AS MATÉRIAS-PRIMAS DEVERÃO ESTAR ACOMPANHADAS DE LAUDO OU FICHA TÉCNICA DO TECIDO, ONDE DEVE CONSTAR DADOS DOS TECIDOS USADOS, COMO GRAMATURA E COMPOSIÇÃO;

1.4.1 - INFORMAMOS QUE, INDEPENDENTE DA MATÉRIA-PRIMA UTILIZADA NA CONFECÇÃO DO PRODUTO, QUE SEJAM APLICADOS TESTES PRELIMINARES DE FIXAÇÃO E SOLIDEZ, PARA QUE NÃO HAJA PROBLEMAS POSTERIORES E TENHAMOS A GARANTIA DA EMPRESA FABRICANTE DAS PEÇAS, QUE TAL ITENS FORAM VERIFICADOS;

2 - AVIAMENTOS:

2.1 - LINHA: 120, 100% POLIÉSTER, FORNECIDO POR LINHAS SETTA LTDA. OU EQUIVALENTE;
2.2 - FIO: 1.005, 100% POLIÉSTER, FORNECIDO POR LINHAS SETTA LTDA. OU EQUIVALENTE;

3 - ETIQUETAS EXTERNAS EM PATCH:
3.1 - DIANTEIRO: ETIQUETAS LOGOTIPO SESI (30 X 85MM) APLICADA NO PEITO, LADO ESQUERDO, CONFORME DESENHO ILUSTRATIVO;
3.2 - MANGA: ETIQUETA LOGOTIPO SESI (30 X 85MM) APLICADA NO LADO DIREITO CENTRALIZADA, CONFORME DESENHO ILUSTRATIVO;
3.3 - TRASEIRA: ETIQUETA LOGOTIPO SESI (30 X 85MM) APLICADA NA PARTE CENTRAL, CONFORME DESENHO ILUSTRATIVO;
3.4 - INFORMAÇÕES TÉCNICAS PARA COMPOSIÇÃO DA ETIQUETA EM PACH:
3.4.1 - ETIQUETA 30 X 85MM BORDADA EM TAFETA PLUS COM 27,8 BATIDAS, 100% DE POLIÉSTER, COM URDUME DE TÍTULO 100 E TRAMA TÍTULO 76 COM ACABAMENTO TERMOCOLANTE PÓ E CORTE A LASER; OU PRODUZIDOS EM TERARES ELETRÔNICOS DE FITA CORTADOS À LASER, APLICAÇÃO DE GOMA ACRÍLICA, PRODUZIDOS EM FIO 100% POLIÉSTER: URDUME – TITULAGEM 100/36, TRAMA – TITULAGEM 75/36. REFERÊNCIA: HACO ETIQUETAS LTDA;

4 - ETIQUETAS INTERNAS:
4.1 - ETIQUETA DE COMPOSIÇÃO:
4.1.1 - NORMA PARA COMPOSIÇÃO DA ETIQUETA: DEVERÁ SER ELABORADA DE ACORDO COM A NORMA ABNT NM-ISSO 3758:2010, QUE ESTABELECE UM SISTEMA DE SÍMBOLOS GRÁFICOS, OBJETIVANDO O USO EM ARTIGOS TÊXTEIS, FORNECENDO INFORMAÇÕES PARA PREVENIR DANOS IRREVERSÍVEIS AO PRODUTO;
4.2 - ETIQUETA DE IDENTIFICAÇÃO:
4.2.1 - ESTA ETIQUETA DEVERÁ CONSTAR O TAMANHO DA PEÇA E IDENTIFICAR OS DADOS DA EMPRESA QUE A CONFECIONOU;
4.3 - ETIQUETAS BORDADAS OU EM SILKSCREEN:
4.4 - COLOCAÇÃO: ESTAS DUAS OU ÚNICA ETIQUETA, DEVERÃO SER APLICADAS NA PARTE CENTRAL DO DECOTE TRASEIRO DENTRO DA PEÇA;

5 - INFORMAÇÕES COMPLEMENTARES:
5.1 - EM HIPÓTESE ALGUMA OS PRODUTOS SERÃO ACEITOS SE NA PARTE INTERNA DA PEÇA NÃO ESTIVER DEVIDAMENTE COLOCADA A ETIQUETA DE COMPOSIÇÃO COM AS ESPECIFICAÇÕES EXIGIDAS PELO INMETRO;

5.2 - OS PRODUTOS DEVERÃO ESTAR COSTURADOS COM AS MÁQUINAS REGULADAS PARA 3 PONTOS POR CM;
5.3 - EMBALAGEM INDIVIDUAL EM SACOS PLÁSTICOS LACRADOS;
5.4 - LOGOTIPOS: LAYOUTS SERÃO FORNECIDOS PELO SESI;

6 - DIMENSÕES:
6.1 - COMPRIMENTO TOTAL: 80CM;
6.2 - TÓRAX: 66CM;
6.3 - MANGA/OMBRO: 45CM;
6.4 - BARRA: 66CM.

DQV-CAMISETA (4G) BRANCA MASCULINA (ANEXO)

ID Produto: 1026518 Descrição: DQV-BERMUDA (4G) PRETA MASCULINA

1026518 - DQV-BERMUDA (4G) PRETA MASCULINA

1 - CARACTERÍSTICAS:
1.1 - TECIDO PRINCIPAL: MICRO FIBRA SARJA DUPLA, TECIDO PLANO DE FIOS DE FILAMENTOS SINTÉTICOS CONTINUOS, CONTENDO 100% EM PESO DE FILAMENTOS SINTÉTICOS CONTÍNUOS DE POLIÉSTER TEXTURIZADOS, SEM FIO DE BORRACHA, EM PONTO DE SARJA, SENDO NO URDUME 70 FIOS POR CM, COM FIO DE TÍTULO 83 DTEX E NA TRAMA 45 FIOS POR CM COM FIO DE TÍTULO 220DTEX, TINTO, COM 150G/M² ± 5%, LARGURA DE 1,50M OU TECIDO EQUIVALENTE, COM CARACTERÍSTICAS (TEXTURA) QUE O TECIDO ACIMA APRESENTA, DE IGUAL OU SUPERIOR QUALIDADE, PODENDO APRESENTAR POUCAS VARIAÇÕES EM SUA COMPOSIÇÃO. REFERÊNCIA: IMPORTADO PELA LITORAL COMÉRCIO EXTERIOR LTDA;
1.1.1 - CORES:
1.1.1.1 - PRETO - REF. PANTONE 19.0303 - TPX: DIANTEIRO, TRASEIRO E PALA TRASEIRA;
1.1.1.2 - VERMELHO - REF. PANTONE 18.1663 - TPX: ESPELHO DO BOLSO E RECORTE LATERAL;
1.1.1.3 - BRANCO - REF. PANTONE 11.4800 - TPX: VIVO COLOCADO NA JUNÇÃO DA PARTE TRASEIRA SEGUINDO PELA LATERAL ATÉ A BARRA;
1.2 - AS MATÉRIAS-PRIMAS DEVERÃO ESTAR ACOMPANHADAS DE LAUDO OU FICHA

TÉCNICA DO TECIDO, ONDE DEVE CONSTAR DADOS DOS TECIDOS USADOS, COMO GRAMATURA E COMPOSIÇÃO;
1.2.1 - INFORMAMOS QUE, INDEPENDENTE DA MATÉRIA-PRIMA UTILIZADA NA CONFECÇÃO DO PRODUTO, QUE SEJAM APLICADOS TESTES PRELIMINARES DE FIXAÇÃO E SOLIDEZ, PARA QUE NÃO HAJA PROBLEMAS POSTERIORES E TENHAMOS A GARANTIA DA EMPRESA FABRICANTE DAS PEÇAS, QUE TAL ITENS FORAM VERIFICADOS;

2 - AVIAMENTOS:
2.1 - ELÁSTICO: MODELO GENOVA, COM 4CM DE LARGURA, NA COR PRETA, FORNECIDO PELA ZANOTTI S/A OUEQUIVALENTE, APLICADO NOS CÓS;
2.2 - LINHA: 120, 100% POLIÉSTER, FORNECIDO POR LINHAS SETTA LTDA. OU EQUIVALENTE;
2.3 - FIO: 1.005, 100% POLIÉSTER, FORNECIDO POR LINHAS SETTA LTDA. OU EQUIVALENTE;

3 - ETIQUETAS EXTERNAS EM PATCH:
3.1 - DIANTEIRO: ETIQUETAS LOGOTIPO SESI (30 X 85MM) APLICADA NA LATERAL ESQUERDA, CONFORME DESENHO ILUSTRATIVO;
3.2 - INFORMAÇÕES TÉCNICAS PARA COMPOSIÇÃO DA ETIQUETA EM PACH:
3.2.1 - ETIQUETA 30 X 85MM BORDADA EM TAFETA PLUS COM 27,8 BATIDAS, 100% DE POLIÉSTER, COM URDUME DE TÍTULO 100 E TRAMA TÍTULO 76 COM ACABAMENTO TERMOCOLANTE PÓ E CORTE A LASER; OU PRODUZIDOS EM TERARES ELETRÔNICOS DE FITA CORTADOS À LASER, APLICAÇÃO DE GOMA ACRÍLICA, PRODUZIDOS EM FIO 100% POLIÉSTER: URDUME - TITULAGEM 100/36, TRAMA - TITULAGEM 75/36. REFERÊNCIA: HACO ETIQUETAS LTDA;

4 - ETIQUETAS INTERNAS:
4.1 - ETIQUETA DE COMPOSIÇÃO:
4.1.1 - NORMA PARA COMPOSIÇÃO DA ETIQUETA: DEVERÁ SER ELABORADA DE ACORDO COM A NORMA ABNT NM-ISSO 3758:2010, QUE ESTABELECE UM SISTEMA DE SÍMBOLOS GRÁFICOS, OBJETIVANDO O USO EM ARTIGOS TÊXTEIS, FORNECENDO INFORMAÇÕES PARA PREVENIR DANOS IRREVERSÍVEIS AO PRODUTO;
4.2 - ETIQUETA DE IDENTIFICAÇÃO:
4.2.1 - ESTA ETIQUETA DEVERÁ CONSTAR O TAMANHO DA PEÇA E IDENTIFICAR OS DADOS DA EMPRESA QUE A CONFECIONOU;
4.3 - ETIQUETAS BORDADAS OU EM SILKSCREEN:
4.4 - COLOCAÇÃO: ESTAS DUAS OU ÚNICA ETIQUETA, DEVERÃO SER APLICADAS NA

PARTE CENTRAL DO CÓS (TRASEIRO) DENTRO DA PEÇA;

5 - INFORMAÇÕES COMPLEMENTARES:
5.1 - EM HIPÓTESE ALGUMA OS PRODUTOS SERÃO ACEITOS SE NA PARTE INTERNA DA PEÇA NÃO ESTIVER DEVIDAMENTE COLOCADA A ETIQUETA DE COMPOSIÇÃO COM AS ESPECIFICAÇÕES EXIGIDAS PELO INMETRO;
5.2 - OS PRODUTOS DEVERÃO ESTAR COSTURADOS COM AS MÁQUINAS REGULADAS PARA 3 PONTOS POR CM;
5.3 - EMBALAGEM INDIVIDUAL EM SACOS PLÁSTICOS LACRADOS;
5.4 - LOGOTIPOS: LAYOUTS SERÃO FORNECIDOS PELO SESI;

6 - DIMENSÕES:
6.1 - COMPRIMENTO TOTAL: 58,5CM;
6.2 - CINTURA EM DESCANSO: 44CM;
6.3 - CINTURA TENSIONADA: 63CM.

DQV-BERMUDA (4G) PRETA MASCULINA (ANEXO)

ID Produto: 1026520 Descrição: DQV-MAIÔ (M) PRETA

1026520 - DQV-MAIÔ (M) PRETA

1 - CARACTERÍSTICAS:
1.1 - TECIDO PRINCIPAL: LYCRA 84% POLIAMIDA, 16% ELASTANO, GRAMATURA 235G/M2 OU TECIDO EQUIVALENTE, COM CARACTERÍSTICAS (TEXTURA) QUE O TECIDO ACIMA APRESENTA, DE IGUAL OU SUPERIOR QUALIDADE, PODENDO APRESENTAR POUCAS VARIAÇÕES EM SUA COMPOSIÇÃO. REFERÊNCIA: DOUTEX S/A IND TÊXTIL;
1.1.1 - CORES:
1.1.1.1 - PRETO - REF. PANTONE 19-0303 - TPX - DIANTEIRO E TRASEIRO CONFORME DESENHO ILUSTRATIVO;
1.1.1.2 - VERMELHO - REF. PANTONE 18.1663 - TPX: RECORTES NA PEÇA CONFORME DESENHO ILUSTRATIVO;
1.1.1.3 - BRANCO - REF. PANTONE 11.4800 - TPX - RECORTES NA PEÇA CONFORME DESENHO ILUSTRATIVO;

1.2 - TECIDO COMPLEMENTAR: FORRO 100% POLIAMIDA, GRAMATURA 107G/M² OU TECIDO EQUIVALENTE, COM CARACTERÍSTICAS (TEXTURA) QUE O TECIDO ACIMA APRESENTA, DE IGUAL OU SUPERIOR QUALIDADE, PODENDO APRESENTAR POUCAS VARIAÇÕES EM SUA COMPOSIÇÃO. REFERÊNCIA: CIRO TÊXTIL LTDA;
1.2.1 - COR: NUDE;
1.3 - AS MATÉRIAS-PRIMAS DEVERÃO ESTAR ACOMPANHADAS DE LAUDO OU FICHA TÉCNICA DO TECIDO, ONDE DEVE CONSTAR DADOS DOS TECIDOS USADOS, COMO GRAMATURA E COMPOSIÇÃO;
1.3.1 - INFORMAMOS QUE, INDEPENDENTE DA MATÉRIA-PRIMA UTILIZADA NA CONFECÇÃO DO PRODUTO, QUE SEJAM APLICADOS TESTES PRELIMINARES DE FIXAÇÃO E SOLIDEZ, PARA QUE NÃO HAJA PROBLEMAS POSTERIORES E TENHAMOS A GARANTIA DA EMPRESA FABRICANTE DAS PEÇAS, QUE TAL ITENS FORAM VERIFICADOS;

2 - AVIAMENTOS:
2.1 - ELÁSTICO: MODELO GENOVA, APLICADO NO DECOTE, CAVA E COXA, FORNECIDO PELA ZANOTTI S/A OU EQUIVALENTE;
2.2 - LINHA: 120, 100% POLIÉSTER, FORNECIDO POR LINHAS SETTA LTDA. OU EQUIVALENTE;
2.3 - FIO: 1.005, 100% POLIÉSTER, FORNECIDO POR LINHAS SETTA LTDA. OU EQUIVALENTE;

3 - ESTAMPA EM SILKSCREEN:
3.1 - LOGOTIPOS SESI (FRENTE E COSTA), APLICADOS EM PLASTISOL, CONFORME DESENHO ILUSTRATIVO;

4 - ETIQUETAS INTERNAS:
4.1 - ETIQUETA DE COMPOSIÇÃO:
4.1.1 - NORMA PARA COMPOSIÇÃO DA ETIQUETA: DEVERÁ SER ELABORADA DE ACORDO COM A NORMA ABNT NM-ISSO 3758:2010, QUE ESTABELECE UM SISTEMA DE SÍMBOLOS GRÁFICOS, OBJETIVANDO O USO EM ARTIGOS TÊXTEIS, FORNECENDO INFORMAÇÕES PARA PREVENIR DANOS IRREVERSÍVEIS AO PRODUTO;
4.2 - ETIQUETA DE IDENTIFICAÇÃO:
4.2.1 - ESTA ETIQUETA DEVERÁ CONSTAR O TAMANHO DA PEÇA E IDENTIFICAR OS DADOS DA EMPRESA QUE A CONFECIONOU;
4.3 - ETIQUETAS BORDADAS OU EM SILKSCREEN:
4.4 - COLOCAÇÃO: ESTAS DUAS OU ÚNICA ETIQUETA, DEVERÃO SER APLICADAS NA PARTE CENTRAL DO DECOTE TRASEIRO DENTRO DA PEÇA;

5 - INFORMAÇÕES COMPLEMENTARES:
5.1 - EM HIPÓTESE ALGUMA OS PRODUTOS SERÃO ACEITOS SE NA PARTE INTERNA DA PEÇA NÃO ESTIVER DEVIDAMENTE COLOCADA A ETIQUETA DE COMPOSIÇÃO COM AS ESPECIFICAÇÕES EXIGIDAS PELO INMETRO;
5.2 - OS PRODUTOS DEVERÃO ESTAR COSTURADOS COM AS MÁQUINAS REGULADAS PARA 3 PONTOS POR CM;
5.3 - EMBALAGEM INDIVIDUAL EM SACOS PLÁSTICOS LACRADOS;
5.4 - LOGOTIPOS: LAYOUTS SERÃO FORNECIDOS PELO SESI;

6 - DIMENSÃO:
6.1 - PEITO: 36CM;
6.2 - QUADRIL: 38CM.

DQV-MAIÔ (M) PRETA (ANEXO)

ID Produto: 1026464 Descrição: DQV-CAMISETA (P) POLO BRANCA FEMININA

1026464 - DQV-CAMISETA (P) POLO BRANCA FEMININA

1 - CARACTERÍSTICAS:
1.1 - TECIDO PRINCIPAL: PIQUET AMNI, COM 165G/M² ± 5%, SENDO COMPOSTO POR 100% DE FIOS POLIAMIDA MICROFIBRA OU TECIDO EQUIVALENTE, COM CARACTERÍSTICAS (TEXTURA) QUE O TECIDO ACIMA APRESENTA, DE IGUAL OU SUPERIOR QUALIDADE, PODENDO APRESENTAR POUCAS VARIAÇÕES EM SUA COMPOSIÇÃO. REFERÊNCIA: ARTESTYL INDUSTRIAL LTDA;
1.1.1 - CORES:
1.1.1.1 - BRANCO - REF. PANTONE 11.4800 - TPX: DIANTEIRO, TRASEIRO, MANGAS, GOLA E PÉ DA GOLA EXTERNA;
1.1.1.2 - VERMELHO - REF. PANTONE 18.1663 – TPX: RECORTE LATERAL DIANTEIRO, PÉ DE GOLA INTERNO E BARRA DAS MANGAS CONFORME DESENHO ILUSTRATIVO;
1.2 - TECIDO COMPLEMENTAR: FURADINHO AMNI COM 140G/M² ± 5%, SENDO COMPOSTO POR 100% DE FIOS POLIAMIDA MICROFIBRA, OU TECIDO EQUIVALENTE, COM CARACTERÍSTICAS (TEXTURA) QUE O TECIDO ACIMA APRESENTA, DE IGUAL OU

SUPERIOR QUALIDADE, PODENDO APRESENTAR POUCAS VARIAÇÕES EM SUA COMPOSIÇÃO. REFERÊNCIA: ARTESTYL INDUSTRIAL LTDA;
1.2.1 - CORES:
1.2.1.1 - PRETO - REF. PANTONE 19.0303 - TPX: VIVOS E PÉ DE GOLA INTERNO CONFORME DESENHO ILUSTRATIVO;
1.2.1.2 - VERMELHO - REF. PANTONE 18-1663 - TPX: RECORTE CENTRAL TRASEIRO CONFORME DESENHO ILUSTRATIVO;
1.3 - ENTRETELA: 100% PES, COM 50G/M², FABRICADO PELA FIORELLA PRODUTOS TEXTEIS LTDA OU EQUIVALENTE;
1.3.1 - VISTA DA GOLA OU PEITILHO COM FECHAMENTO ATRAVÉS DE 3 BOTÕES, ALTURA PROPORCIONAL A CADA TAMANHO E FORMAÇÃO ENTRETELADA;
1.4 - AS MATÉRIAS-PRIMAS DEVERÃO ESTAR ACOMPANHADAS DE LAUDO OU FICHA TÉCNICA DO TECIDO, ONDE DEVE CONSTAR DADOS DOS TECIDOS USADOS, COMO GRAMATURA E COMPOSIÇÃO;
1.4.1 - INFORMAMOS QUE, INDEPENDENTE DA MATÉRIA-PRIMA UTILIZADA NA CONFECÇÃO DO PRODUTO, QUE SEJAM APLICADOS TESTES PRELIMINARES DE FIXAÇÃO E SOLIDEZ, PARA QUE NÃO HAJA PROBLEMAS POSTERIORES E TENHAMOS A GARANTIA DA EMPRESA FABRICANTE DAS PEÇAS, QUE TAL ITENS FORAM VERIFICADOS;

2 - AVIAMENTOS:
2.1 - LINHA: 120, 100% POLIÉSTER, FORNECIDO POR LINHAS SETTA LTDA. OU EQUIVALENTE;
2.2 - FIO: 1.005, 100% POLIÉSTER, FORNECIDO POR LINHAS SETTA LTDA. OU EQUIVALENTE;
2.3 - CADARÇO: AA25, 100%, COM 10MM DE LARGURA, NA COR DO TECIDO PRINCIPAL, APLICADO NA ABERTURA LATERAL DA PEÇA, FORNECIDO PELA CORDEX IND. TÊXTIL LTDA OU EQUIVALENTE;
2.4 - BOTÕES PADRÃO 4 FUROS, TAMANHO 18, NA COR BRANCA;

3 - ETIQUETAS EXTERNAS EM PATCH:
3.1 - DIANTEIRO: ETIQUETAS LOGOTIPO SESI (30 X 85MM) APLICADA NO PEITO, LADO ESQUERDO, CONFORME DESENHO ILUSTRATIVO;
3.2 - MANGA: ETIQUETA LOGOTIPO SESI (30 X 85MM) APLICADA NO CENTRO DA CAVA, EM AMBOS OS LADOS, CONFORME DESENHO ILUSTRATIVO;
3.3 - PALA TRASEIRA: ETIQUETA LOGOTIPO SESI (30 X 85MM) APLICADA NO DECOTE, NA PARTE CENTRAL, CONFORME DESENHO ILUSTRATIVO;

3.4 - INFORMAÇÕES TÉCNICAS PARA COMPOSIÇÃO DA ETIQUETA EM PACH:
3.4.1 - ETIQUETA 30 X 85MM BORDADA EM TAFETA PLUS COM 27,8 BATIDAS, 100% DE POLIÉSTER, COM URDUME DE TÍTULO 100 E TRAMA TÍTULO 76 COM ACABAMENTO TERMOCOLANTE PÓ E CORTE A LASER; OU PRODUZIDOS EM TERARES ELETRÔNICOS DE FITA CORTADOS À LASER, APLICAÇÃO DE GOMA ACRÍLICA, PRODUZIDOS EM FIO 100% POLIÉSTER: URDUME – TITULAGEM 100/36, TRAMA – TITULAGEM 75/36. REFERÊNCIA: HACO ETIQUETAS LTDA;

4 - ETIQUETAS INTERNAS:
4.1 - ETIQUETA DE COMPOSIÇÃO:
4.1.1 - NORMA PARA COMPOSIÇÃO DA ETIQUETA: DEVERÁ SER ELABORADA DE ACORDO COM A NORMA ABNT NM-ISSO 3758:2010, QUE ESTABELECE UM SISTEMA DE SÍMBOLOS GRÁFICOS, OBJETIVANDO O USO EM ARTIGOS TÊXTEIS, FORNECENDO INFORMAÇÕES PARA PREVENIR DANOS IRREVERSÍVEIS AO PRODUTO;
4.2 - ETIQUETA DE IDENTIFICAÇÃO:
4.2.1 - ESTA ETIQUETA DEVERÁ CONSTAR O TAMANHO DA PEÇA E IDENTIFICAR OS DADOS DA EMPRESA QUE A CONFECIONOU;
4.3 - ETIQUETAS BORDADAS OU EM SILKSCREEN:
4.4 - COLOCAÇÃO: ESTAS DUAS OU ÚNICA ETIQUETA, DEVERÃO SER APLICADAS NA PARTE CENTRAL DO DECOTE TRASEIRO DENTRO DA PEÇA;

5 - INFORMAÇÕES COMPLEMENTARES:
5.1 - EM HIPÓTESE ALGUMA OS PRODUTOS SERÃO ACEITOS SE NA PARTE INTERNA DA PEÇA NÃO ESTIVER DEVIDAMENTE COLOCADA A ETIQUETA DE COMPOSIÇÃO COM AS ESPECIFICAÇÕES EXIGIDAS PELO INMETRO;
5.2 - OS PRODUTOS DEVERÃO ESTAR COSTURADOS COM AS MÁQUINAS REGULADAS PARA 3 PONTOS POR CM;
5.3 - ABERTURA NAS DUAS LATERAIS DA PEÇA, MEDINDO 11CM;
5.4 - EMBALAGEM INDIVIDUAL EM SACOS PLÁSTICOS LACRADOS;
5.5 - LOGOTIPOS: LAYOUTS SERÃO FORNECIDOS PELO SESI;

6 - DIMENSÕES:
6.1 - COMPRIMENTO TOTAL: 63CM;
6.2 - TÓRAX: 45CM;
6.3 - MANGA/OMBRO: 28CM;
6.4 - BARRA: 45CM.

DQV-CAMISETA (P) POLO BRANCA FEMININA (ANEXO)

ID Produto: 1026487 Descrição: DQV-CALÇA (P) PRETA FEMININA

1026487 - DQV-CALÇA (P) PRETA FEMININA

1 - CARACTERÍSTICAS:
1.1 - TECIDO PRINCIPAL: CHIMPA POLIÉSTER COM 210G/M² ± 5%, SENDO COMPOSTO POR 70% DE FIOS POLIÉSTER 50/36 LISO SEMIOPACO E 30% DE FIOS POLIÉSTER 75/72 TEXTURIZADO OU TECIDO EQUIVALENTE, COM CARACTERÍSTICAS (TEXTURA) QUE O TECIDO ACIMA APRESENTA, DE IGUAL OU SUPERIOR QUALIDADE, PODENDO APRESENTAR POUCAS VARIAÇÕES EM SUA COMPOSIÇÃO. REFERÊNCIA: ARTESTYL INDUSTRIAL LTDA;
1.1.1 - COR: PRETO - REF. PANTONE 19.0303 - TPX: DIANTEIRO E TRASEIRO, CONFORME DESENHO ILUSTRATIVO;
1.2 - TECIDO COMPLEMENTAR 1: FAVO MICROFIBRA 2 COM 140G/M², SENDO COMPOSTO POR 100% DE FIOS POLIÉSTER 75/72, TEXTURIZADO OU TECIDO EQUIVALENTE, COM CARACTERÍSTICAS (TEXTURA) QUE O TECIDO ACIMA APRESENTA, DE IGUAL OU SUPERIOR QUALIDADE, PODENDO APRESENTAR POUCAS VARIAÇÕES EM SUA COMPOSIÇÃO. REFERÊNCIA: ARTESTYL INDUSTRIAL LTDA;
1.2.1 - CORES:
1.2.1.1 - VERMELHO - REF. PANTONE 18.1663 - TPX: VIVOS DIANTEIRO, COLOCADO NO RECORTE SUPERIOR, COMEÇANDO A 14,5CM DO CÓS E TERMINANDO NA LATERAL DA CALÇA, CONFORME DESENHO ILUSTRATIVO;
1.2.1.2 - PRETO - REF. PANTONE 19.0303 - TPX: COLOCADO NOS FORROS DOS BOLSOS, SENDO QUE TERÁ 2 BOLSOS LATERAIS (DIANTEIROS) COM 14,5CM DE BOCA E 29CM DE COMPRIMENTO SAINDO DO CÓS, CONFORME DESENHO ILUSTRATIVO;
1.3 - TECIDO COMPLEMENTAR 2: PIQUET DUPLA FACE COM 120G/M², SENDO COMPOSTO POR 100% POLIÉSTER OU TECIDO EQUIVALENTE, COM CARACTERÍSTICAS (TEXTURA) QUE O TECIDO ACIMA APRESENTA, DE IGUAL OU SUPERIOR QUALIDADE, PODENDO APRESENTAR POUCAS VARIAÇÕES EM SUA COMPOSIÇÃO. REFERÊNCIA: ARTESTYL INDUSTRIAL LTDA;
1.3.1 - COR: BRANCO - REF. PANTONE 11.4800 - TPX: 02 TAPES DIANTEIRO COLOCADOS NO RECORTE LATERAL A 35CM DOS CÓS, PARALELOS COM 1CM DE DISTÂNCIA ENTRE ELES, CONFORME POSIÇÃO EM DESENHO ILUSTRATIVO;

1.4 - TECIDO COMPLEMENTAR 3: PUNHO POLIÉSTER, COM 300G/M² ± 10%, 100% POLIÉSTER OU TECIDO EQUIVALENTE, COM CARACTERÍSTICAS (TEXTURA) QUE O TECIDO ACIMA APRESENTA, DE IGUAL OU SUPERIOR QUALIDADE, PODENDO APRESENTAR POUCAS VARIAÇÕES EM SUA COMPOSIÇÃO. REFERÊNCIA: ARTESTYL INDUSTRIAL LTDA;
1.4.1 - PRETO - REF. PANTONE 19.0303 - TPX: APLICADOS NO CÓS DA CALÇA, EM DESENHO ILUSTRATIVO;
1.5 - AS MATÉRIAS-PRIMAS DEVERÃO ESTAR ACOMPANHADAS DE LAUDO OU FICHA TÉCNICA DO TECIDO, ONDE DEVE CONSTAR DADOS DOS TECIDOS USADOS, COMO GRAMATURA E COMPOSIÇÃO;
1.5.1 - INFORMAMOS QUE, INDEPENDENTE DA MATÉRIA-PRIMA UTILIZADA NA CONFECÇÃO DO PRODUTO, QUE SEJAM APLICADOS TESTES PRELIMINARES DE FIXAÇÃO E SOLIDEZ, PARA QUE NÃO HAJA PROBLEMAS POSTERIORES E TENHAMOS A GARANTIA DA EMPRESA FABRICANTE DAS PEÇAS, QUE TAL ITENS FORAM VERIFICADOS;

2 - AVIAMENTOS:
2.1 - ELÁSTICO: MODELO GENOVA, COM 4CM DE LARGURA, NA COR PRETA, FORNECIDO PELA ZANOTTI S/A OUEQUIVALENTE, APLICADO NOS CÓS;
2.2 - LINHA: 120, 100% POLIÉSTER, FORNECIDO POR LINHAS SETTA LTDA. OU EQUIVALENTE;
2.3 - FIO: 1.005, 100% POLIÉSTER, FORNECIDO POR LINHAS SETTA LTDA. OU EQUIVALENTE;

3 - ETIQUETAS EXTERNAS EM PATCH:
3.1 - DIANTEIRO: ETIQUETAS LOGOTIPO SESI (30 X 85MM) APLICADA NO FIM DO BOLSO, LADO DIREITO, CONFORME DESENHO ILUSTRATIVO;
3.2 - INFORMAÇÕES TÉCNICAS PARA COMPOSIÇÃO DA ETIQUETA EM PACH:
3.2.1 - ETIQUETA 30 X 85MM BORDADA EM TAFETA PLUS COM 27,8 BATIDAS, 100% DE POLIÉSTER, COM URDUME DE TÍTULO 100 E TRAMA TÍTULO 76 COM ACABAMENTO TERMOCOLANTE PÓ E CORTE A LASER; OU PRODUZIDOS EM TERARES ELETRÔNICOS DE FITA CORTADOS À LASER, APLICAÇÃO DE GOMA ACRÍLICA, PRODUZIDOS EM FIO 100% POLIÉSTER: URDUME - TITULAGEM 100/36, TRAMA - TITULAGEM 75/36. REFERÊNCIA: HACO ETIQUETAS LTDA;

4 - ETIQUETAS INTERNAS:
4.1 - ETIQUETA DE COMPOSIÇÃO:
4.1.1 - NORMA PARA COMPOSIÇÃO DA ETIQUETA: DEVERÁ SER ELABORADA DE

ACORDO COM A NORMA ABNT NM-ISSO 3758:2010, QUE ESTABELECE UM SISTEMA DE SÍMBOLOS GRÁFICOS, OBJETIVANDO O USO EM ARTIGOS TÊXTEIS, FORNECENDO INFORMAÇÕES PARA PREVENIR DANOS IRREVERSÍVEIS AO PRODUTO;
4.2 - ETIQUETA DE IDENTIFICAÇÃO:
4.2.1 - ESTA ETIQUETA DEVERÁ CONSTAR O TAMANHO DA PEÇA E IDENTIFICAR OS DADOS DA EMPRESA QUE A CONFECIONOU;
4.3 - ETIQUETAS BORDADAS OU EM SILKSCREEN:
4.4 - COLOCAÇÃO: ESTAS DUAS OU ÚNICA ETIQUETA, DEVERÃO SER APLICADAS NA PARTE CENTRAL DO CÓS (TRASEIRO) DENTRO DA PEÇA;

5 - INFORMAÇÕES COMPLEMENTARES:
5.1 - EM HIPÓTESE ALGUMA OS PRODUTOS SERÃO ACEITOS SE NA PARTE INTERNA DA PEÇA NÃO ESTIVER DEVIDAMENTE COLOCADA A ETIQUETA DE COMPOSIÇÃO COM AS ESPECIFICAÇÕES EXIGIDAS PELO INMETRO;
5.2 - OS PRODUTOS DEVERÃO ESTAR COSTURADOS COM AS MÁQUINAS REGULADAS PARA 3 PONTOS POR CM, NO MÍNIMO;
5.3 - EMBALAGEM INDIVIDUAL EM SACOS PLÁSTICOS LACRADOS;
5.4 - LOGOTIPOS: LAYOUTS SERÃO FORNECIDOS PELO SESI;

6 - DIMENSÕES:
6.1 - COMPRIMENTO LATERAL: 103CM;
6.2 - CINTURA EM DESCANSO: 35CM;
6.3 - CINTURA TENSIONADA: 50CM.

DQV-CALÇA (P) PRETA FEMININA (ANEXO)

ID Produto: 1017998 Descrição: DQV-LEGGING (P) PRETA

1017998 - DQV-LEGGING (P) PRETA

1 - CARACTERÍSTICAS:
1.1 - TECIDO PRINCIPAL: TRACK FIT, COM 295G/M² ± 5%, SENDO COMPOSTO POR 90% DE FIOS POLIAMIDA E 10% DE ELASTANO OU TECIDO EQUIVALENTE, COM CARACTERÍSTICAS (TEXTURA) QUE O TECIDO ACIMA APRESENTA, DE IGUAL OU SUPERIOR QUALIDADE, PODENDO APRESENTAR POUCAS VARIAÇÕES EM SUA

COMPOSIÇÃO. REFERÊNCIA: TÊXTIL FARBE LTDA;
1.1.1 - COR: PRETO - REF. PANTONE 19.0303 - TPX: DIANTEIRO, TRASEIRO E CÓS;
1.2 - AS MATÉRIAS-PRIMAS DEVERÃO ESTAR ACOMPANHADAS DE LAUDO OU FICHA TÉCNICA DO TECIDO, ONDE DEVE CONSTAR DADOS DOS TECIDOS USADOS, COMO GRAMATURA E COMPOSIÇÃO;
1.2.1 - INFORMAMOS QUE, INDEPENDENTE DA MATÉRIA-PRIMA UTILIZADA NA CONFECÇÃO DO PRODUTO, QUE SEJAM APLICADOS TESTES PRELIMINARES DE FIXAÇÃO E SOLIDEZ, PARA QUE NÃO HAJA PROBLEMAS POSTERIORES E TENHAMOS A GARANTIA DA EMPRESA FABRICANTE DAS PEÇAS, QUE TAL ITENS FORAM VERIFICADOS;

2 - AVIAMENTOS:
2.1 - ELÁSTICO: MODELO GENOVA, COM 4CM DE LARGURA, NA COR PRETA, FORNECIDO PELA ZANOTTI S/A OUEQUIVALENTE, APLICADO NOS CÓS;
2.2 - LINHA: 120, 100% POLIÉSTER, FORNECIDO POR LINHAS SETTA LTDA. OU EQUIVALENTE;
2.3 - FIO: 1.005, 100% POLIÉSTER, FORNECIDO POR LINHAS SETTA LTDA. OU EQUIVALENTE;

3 - ETIQUETAS EXTERNAS EM PATCH:
3.1 - DIANTEIRO: ETIQUETAS LOGOTIPO SESI (30 X 85MM) APLICADA NA LADO DIREITO, CONFORME DESENHO ILUSTRATIVO;
3.2 - INFORMAÇÕES TÉCNICAS PARA COMPOSIÇÃO DA ETIQUETA EM PACH:
3.2.1 - ETIQUETA 30 X 85MM BORDADA EM TAFETA PLUS COM 27,8 BATIDAS, 100% DE POLIÉSTER, COM URDUME DE TÍTULO 100 E TRAMA TÍTULO 76 COM ACABAMENTO TERMOCOLANTE PÓ E CORTE A LASER; OU PRODUZIDOS EM TERARES ELETRÔNICOS DE FITA CORTADOS À LASER, APLICAÇÃO DE GOMA ACRÍLICA, PRODUZIDOS EM FIO 100% POLIÉSTER: URDUME - TITULAGEM 100/36, TRAMA - TITULAGEM 75/36. REFERÊNCIA: HACO ETIQUETAS LTDA;

4 - ETIQUETAS INTERNAS:
4.1 - ETIQUETA DE COMPOSIÇÃO:
4.1.1 - NORMA PARA COMPOSIÇÃO DA ETIQUETA: DEVERÁ SER ELABORADA DE ACORDO COM A NORMA ABNT NM-ISSO 3758:2010, QUE ESTABELECE UM SISTEMA DE SÍMBOLOS GRÁFICOS, OBJETIVANDO O USO EM ARTIGOS TÊXTEIS, FORNECENDO INFORMAÇÕES PARA PREVENIR DANOS IRREVERSÍVEIS AO PRODUTO;
4.2 - ETIQUETA DE IDENTIFICAÇÃO:

4.2.1 - ESTA ETIQUETA DEVERÁ CONSTAR O TAMANHO DA PEÇA E IDENTIFICAR OS DADOS DA EMPRESA QUE A CONFECIONOU;
4.3 - ETIQUETAS BORDADAS OU EM SILKSCREEN:
4.4 - COLOCAÇÃO: ESTAS DUAS OU ÚNICA ETIQUETA, DEVERÃO SER APLICADAS NA PARTE CENTRAL DO CÓS (TRASEIRO) DENTRO DA PEÇA;

5 - INFORMAÇÕES COMPLEMENTARES:
5.1 - EM HIPÓTESE ALGUMA OS PRODUTOS SERÃO ACEITOS SE NA PARTE INTERNA DA PEÇA NÃO ESTIVER DEVIDAMENTE COLOCADA A ETIQUETA DE COMPOSIÇÃO COM AS ESPECIFICAÇÕES EXIGIDAS PELO INMETRO;
5.2 - OS PRODUTOS DEVERÃO ESTAR COSTURADOS COM AS MÁQUINAS REGULADAS PARA 3 PONTOS POR CM;
5.3 - EMBALAGEM INDIVIDUAL EM SACOS PLÁSTICOS LACRADOS;
5.4 - LOGOTIPOS: LAYOUTS SERÃO FORNECIDOS PELO SESI;

6 - DIMENSÕES:
6.1 - COMPRIMENTO TOTAL LATERAL: 89CM;
6.2 - CINTURA EM DESCANSO: 30CM;
6.3 – QUADRIL ALTO (11CM DA CINTURA): 35CM.

DQV-LEGGING (P) PRETA (ANEXO)

ID Produto: 1026476 Descrição: DQV-CAMISETA (P) BRANCA FEMININA

1026476 - DQV-CAMISETA (P) BRANCA FEMININA

1 - CARACTERÍSTICAS:
1.1 - TECIDO PRINCIPAL: AMNI LISO, COM 167G/M² ±5%, SENDO COMPOSTO POR 100% DE FIOS POLIAMIDA OU TECIDO EQUIVALENTE, COM CARACTERÍSTICAS (TEXTURA) QUE O TECIDO ACIMA APRESENTA, DE IGUAL OU SUPERIOR QUALIDADE, PODENDO APRESENTAR POUCAS VARIAÇÕES EM SUA COMPOSIÇÃO. REFERÊNCIA: ARTESTYL INDUSTRIAL LTDA;
1.1.1 - COR: BRANCO - REF. PANTONE 11.4800 - TPX: DIANTEIRO, TRASEIRO, MANGA E TAPE PARA LIMPEZA DA GOLA CONFORME DESENHO ILUSTRATIVO;
1.2 - TECIDO COMPLEMENTAR 1: FURADINHO AMNI COM 140G/M² ± 5%, SENDO

COMPOSTO POR 100% DE FIOS POLIAMIDA MICROFIBRA, OU TECIDO EQUIVALENTE, COM CARACTERÍSTICAS (TEXTURA) QUE O TECIDO ACIMA APRESENTA, DE IGUAL OU SUPERIOR QUALIDADE, PODENDO APRESENTAR POUCAS VARIAÇÕES EM SUA COMPOSIÇÃO. REFERÊNCIA: ARTESTYL INDUSTRIAL LTDA;
1.2.1 - COR: VERMELHO - REF. PANTONE 18.1663 - TPX: DETALHE DO RECORTE CENTRAL TRASEIRO, CONFORME DESENHO ILUSTRATIVO;
1.3 - TECIDO COMPLEMENTAR 2: INTERLOQUE 229, 100% POLIÉSTER, COM 120G/M² ± 5% OU TECIDO EQUIVALENTE, COM CARACTERÍSTICAS (TEXTURA) QUE O TECIDO ACIMA APRESENTA, DE IGUAL OU SUPERIOR QUALIDADE, PODENDO APRESENTAR POUCAS VARIAÇÕES EM SUA COMPOSIÇÃO. REFERÊNCIA: ARTESTYL INDUSTRIAL LTDA;
1.3.1 - COR: COR: PRETO - REF. PANTONE 19.0303 - TPX: VIVOS COLOCADOS NO RECORTE CENTRAL TRASEIRO DA PEÇA, CONFORME DESENHO ILUSTRATIVO;
1.4 - AS MATÉRIAS-PRIMAS DEVERÃO ESTAR ACOMPANHADAS DE LAUDO OU FICHA TÉCNICA DO TECIDO, ONDE DEVE CONSTAR DADOS DOS TECIDOS USADOS, COMO GRAMATURA E COMPOSIÇÃO;
1.4.1 - INFORMAMOS QUE, INDEPENDENTE DA MATÉRIA-PRIMA UTILIZADA NA CONFECÇÃO DO PRODUTO, QUE SEJAM APLICADOS TESTES PRELIMINARES DE FIXAÇÃO E SOLIDEZ, PARA QUE NÃO HAJA PROBLEMAS POSTERIORES E TENHAMOS A GARANTIA DA EMPRESA FABRICANTE DAS PEÇAS, QUE TAL ITENS FORAM VERIFICADOS;

2 - AVIAMENTOS:
2.1 - LINHA: 120, 100% POLIÉSTER, FORNECIDO POR LINHAS SETTA LTDA. OU EQUIVALENTE;
2.2 - FIO: 1.005, 100% POLIÉSTER, FORNECIDO POR LINHAS SETTA LTDA. OU EQUIVALENTE;

3 - ETIQUETAS EXTERNAS EM PATCH:
3.1 - DIANTEIRO: ETIQUETAS LOGOTIPO SESI (30 X 85MM) APLICADA NO PEITO, LADO ESQUERDO, CONFORME DESENHO ILUSTRATIVO;
3.2 - MANGA: ETIQUETA LOGOTIPO SESI (30 X 85MM) APLICADA NO LADO DIREITO CENTRALIZADA, CONFORME DESENHO ILUSTRATIVO;
3.3 - RECORTE TRASEIRA: ETIQUETA LOGOTIPO SESI (30 X 85MM) APLICADA NA PARTE CENTRAL, CONFORME DESENHO ILUSTRATIVO;
3.4 - INFORMAÇÕES TÉCNICAS PARA COMPOSIÇÃO DA ETIQUETA EM PACH:
3.4.1 - ETIQUETA 30 X 85MM BORDADA EM TAFETA PLUS COM 27,8 BATIDAS, 100%

DE POLIÉSTER, COM URDUME DE TÍTULO 100 E TRAMA TÍTULO 76 COM ACABAMENTO TERMOCOLANTE PÓ E CORTE A LASER; OU PRODUZIDOS EM TERARES ELETRÔNICOS DE FITA CORTADOS À LASER, APLICAÇÃO DE GOMA ACRÍLICA, PRODUZIDOS EM FIO 100% POLIÉSTER: URDUME – TITULAGEM 100/36, TRAMA – TITULAGEM 75/36.
REFERÊNCIA: HACO ETIQUETAS LTDA;

4 - ETIQUETAS INTERNAS:
4.1 - ETIQUETA DE COMPOSIÇÃO:
4.1.1 - NORMA PARA COMPOSIÇÃO DA ETIQUETA: DEVERÁ SER ELABORADA DE ACORDO COM A NORMA ABNT NM-ISSO 3758:2010, QUE ESTABELECE UM SISTEMA DE SÍMBOLOS GRÁFICOS, OBJETIVANDO O USO EM ARTIGOS TÊXTEIS, FORNECENDO INFORMAÇÕES PARA PREVENIR DANOS IRREVERSÍVEIS AO PRODUTO;
4.2 - ETIQUETA DE IDENTIFICAÇÃO:
4.2.1 - ESTA ETIQUETA DEVERÁ CONSTAR O TAMANHO DA PEÇA E IDENTIFICAR OS DADOS DA EMPRESA QUE A CONFECIONOU;
4.3 - ETIQUETAS BORDADAS OU EM SILKSCREEN:
4.4 - COLOCAÇÃO: ESTAS DUAS OU ÚNICA ETIQUETA, DEVERÃO SER APLICADAS NA PARTE CENTRAL DO DECOTE TRASEIRO DENTRO DA PEÇA;

5 - INFORMAÇÕES COMPLEMENTARES:
5.1 - EM HIPÓTESE ALGUMA OS PRODUTOS SERÃO ACEITOS SE NA PARTE INTERNA DA PEÇA NÃO ESTIVER DEVIDAMENTE COLOCADA A ETIQUETA DE COMPOSIÇÃO COM AS ESPECIFICAÇÕES EXIGIDAS PELO INMETRO;
5.2 - OS PRODUTOS DEVERÃO ESTAR COSTURADOS COM AS MÁQUINAS REGULADAS PARA 3 PONTOS POR CM;
5.3 - EMBALAGEM INDIVIDUAL EM SACOS PLÁSTICOS LACRADOS;
5.4 - LOGOTIPOS: LAYOUTS SERÃO FORNECIDOS PELO SESI;

6 - DIMENSÕES:
6.1 - COMPRIMENTO TOTAL: 63CM;
6.2 - TÓRAX: 45CM;
6.3 - MANGA/OMBRO: 27CM;
6.4 - BARRA: 45CM.

DQV-CAMISETA (P) BRANCA FEMININA (ANEXO)

ID Produto: 1018186 Descrição: DQV-BERMUDA (P) MASC. RENDIMENTO

1018186 - DQV-BERMUDA (P) MASC. RENDIMENTO

1 - CARACTERÍSTICAS:
1.1 - TECIDO PRINCIPAL: MICRO FIBRA SARJA DUPLA, TECIDO PLANO DE FIOS DE FILAMENTOS SINTÉTICOS CONTINUOS, CONTENDO 100% EM PESO DE FILAMENTOS SINTÉTICOS CONTÍNUOS DE POLIÉSTER TEXTURIZADOS, SEM FIO DE BORRACHA, EM PONTO DE SARJA, SENDO NO URDUME 70 FIOS POR CM, COM FIO DE TÍTULO 83 DTEX E NA TRAMA 45 FIOS POR CM COM FIO DE TÍTULO 220DTEX, TINTO, COM 150G/M² ± 5%, LARGURA DE 1,50M OU TECIDO EQUIVALENTE, COM CARACTERÍSTICAS (TEXTURA) QUE O TECIDO ACIMA APRESENTA, DE IGUAL OU SUPERIOR QUALIDADE, PODENDO APRESENTAR POUCAS VARIAÇÕES EM SUA COMPOSIÇÃO. REFERÊNCIA: IMPORTADO PELA LITORAL COMÉRCIO EXTERIOR LTDA;
1.1.1 - CORES:
1.1.1.1 - PRETO - REF. PANTONE 19.0303 - TPX: DIANTEIRO, TRASEIRO E PALA TRASEIRA;
1.1.1.2 - BRANCO - REF. PANTONE 11.4800 - TPX: VIVO COLOCADO NA JUNÇÃO DA PARTE TRASEIRA SEGUINDO PELA LATERAL ATÉ A BARRA;
1.2 - AS MATÉRIAS-PRIMAS DEVERÃO ESTAR ACOMPANHADAS DE LAUDO OU FICHA TÉCNICA DO TECIDO, ONDE DEVE CONSTAR DADOS DOS TECIDOS USADOS, COMO GRAMATURA E COMPOSIÇÃO;
1.2.1 - INFORMAMOS QUE, INDEPENDENTE DA MATÉRIA-PRIMA UTILIZADA NA CONFECÇÃO DO PRODUTO, QUE SEJAM APLICADOS TESTES PRELIMINARES DE FIXAÇÃO E SOLIDEZ, PARA QUE NÃO HAJA PROBLEMAS POSTERIORES E TENHAMOS A GARANTIA DA EMPRESA FABRICANTE DAS PEÇAS, QUE TAL ITENS FORAM VERIFICADOS;

2 - AVIAMENTOS:
2.1 - ELÁSTICO: MODELO GENOVA, COM 4CM DE LARGURA, NA COR PRETA, FORNECIDO PELA ZANOTTI S/A OUEQUIVALENTE, APLICADO NOS CÓS;
2.2 - LINHA: 120, 100% POLIÉSTER, FORNECIDO POR LINHAS SETTA LTDA. OU EQUIVALENTE;
2.3 - FIO: 1.005, 100% POLIÉSTER, FORNECIDO POR LINHAS SETTA LTDA. OU EQUIVALENTE;

3 - ETIQUETAS EXTERNAS EM PATCH:

3.1 - DIANTEIRO: ETIQUETAS LOGOTIPO SESI (30 X 85MM) APLICADA NO LADO DIREITO, CONFORME DESENHO ILUSTRATIVO;
3.2 - INFORMAÇÕES TÉCNICAS PARA COMPOSIÇÃO DA ETIQUETA EM PACH:
3.2.1 - ETIQUETA 30 X 85MM BORDADA EM TAFETA PLUS COM 27,8 BATIDAS, 100% DE POLIÉSTER, COM URDUME DE TÍTULO 100 E TRAMA TÍTULO 76 COM ACABAMENTO TERMOCOLANTE PÓ E CORTE A LASER; OU PRODUZIDOS EM TERARES ELETRÔNICOS DE FITA CORTADOS À LASER, APLICAÇÃO DE GOMA ACRÍLICA, PRODUZIDOS EM FIO 100% POLIÉSTER: URDUME - TITULAGEM 100/36, TRAMA - TITULAGEM 75/36.
REFERÊNCIA: HACO ETIQUETAS LTDA;

4 - ETIQUETAS INTERNAS:
4.1 - ETIQUETA DE COMPOSIÇÃO:
4.1.1 - NORMA PARA COMPOSIÇÃO DA ETIQUETA: DEVERÁ SER ELABORADA DE ACORDO COM A NORMA ABNT NM-ISSO 3758:2010, QUE ESTABELECE UM SISTEMA DE SÍMBOLOS GRÁFICOS, OBJETIVANDO O USO EM ARTIGOS TÊXTEIS, FORNECENDO INFORMAÇÕES PARA PREVENIR DANOS IRREVERSÍVEIS AO PRODUTO;
4.2 - ETIQUETA DE IDENTIFICAÇÃO:
4.2.1 - ESTA ETIQUETA DEVERÁ CONSTAR O TAMANHO DA PEÇA E IDENTIFICAR OS DADOS DA EMPRESA QUE A CONFECIONOU;
4.3 - ETIQUETAS BORDADAS OU EM SILKSCREEN:
4.4 - COLOCAÇÃO: ESTAS DUAS OU ÚNICA ETIQUETA, DEVERÃO SER APLICADAS NA PARTE CENTRAL DO CÓS (TRASEIRO) DENTRO DA PEÇA;

5 - INFORMAÇÕES COMPLEMENTARES:
5.1 - EM HIPÓTESE ALGUMA OS PRODUTOS SERÃO ACEITOS SE NA PARTE INTERNA DA PEÇA NÃO ESTIVER DEVIDAMENTE COLOCADA A ETIQUETA DE COMPOSIÇÃO COM AS ESPECIFICAÇÕES EXIGIDAS PELO INMETRO;
5.2 - OS PRODUTOS DEVERÃO ESTAR COSTURADOS COM AS MÁQUINAS REGULADAS PARA 3 PONTOS POR CM;
5.3 - EMBALAGEM INDIVIDUAL EM SACOS PLÁSTICOS LACRADOS;
5.4 - LOGOTIPOS: LAYOUTS SERÃO FORNECIDOS PELO SESI;

6 - DIMENSÕES:
6.1 - COMPRIMENTO TOTAL: 50,5CM;
6.2 - CINTURA EM DESCANSO: 37CM;
6.3 - CINTURA TENSIONADA: 50CM.

DQV-BERMUDA (P) MASCULINA RENDIMENTO (ANEXO)

ID Produto: 1026536 Descrição: DQV-CAMISETA M. LONGA (P) FEMININA

1026536 - DQV-CAMISETA M. LONGA (P) FEMININA

1 - CARACTERÍSTICAS:
1.1 - TECIDO PRINCIPAL: MEIA MALHA 100% ALGODÃO, GRAMATURA 200G/M² OU TECIDO EQUIVALENTE, COM CARACTERÍSTICAS (TEXTURA) QUE O TECIDO ACIMA APRESENTA, DE IGUAL OU SUPERIOR QUALIDADE, PODENDO APRESENTAR POUCAS VARIAÇÕES EM SUA COMPOSIÇÃO;
1.1.1 - CORES:
1.1.1.1 - BRANCO - REF. PANTONE 11.4800 - TPX: DIANTEIRO, TRASEIRO, MANGA E TAPE PARA LIMPEZA DA GOLA CONFORME DESENHO ILUSTRATIVO;
1.1.1.2 - VERMELHO - REF. PANTONE 18.1663 - TPX: RECORTES LATERAIS DIANTEIROS E DETALHE DO RECORTE CENTRAL DA GOLA, CONFORME DESENHO ILUSTRATIVO;
1.1.1.3 - PRETO - REF. PANTONE 19.0303 - TPX: BARRA DA MANGA, VIVO RECORTE LATERAL DIANTEIRO, JUNÇÃO DA MANGA E VIVO DA BARRA TRASEIRA, CONFORME DESENHO ILUSTRATIVO;
1.4 - AS MATÉRIAS-PRIMAS DEVERÃO ESTAR ACOMPANHADAS DE LAUDO OU FICHA TÉCNICA DO TECIDO, ONDE DEVE CONSTAR DADOS DOS TECIDOS USADOS, COMO GRAMATURA E COMPOSIÇÃO;
1.4.1 - INFORMAMOS QUE, INDEPENDENTE DA MATÉRIA-PRIMA UTILIZADA NA CONFECÇÃO DO PRODUTO, QUE SEJAM APLICADOS TESTES PRELIMINARES DE FIXAÇÃO E SOLIDEZ, PARA QUE NÃO HAJA PROBLEMAS POSTERIORES E TENHAMOS A GARANTIA DA EMPRESA FABRICANTE DAS PEÇAS, QUE TAL ITENS FORAM VERIFICADOS;

2 - AVIAMENTOS:
2.1 - LINHA: 120, 100% POLIÉSTER, FORNECIDO POR LINHAS SETTA LTDA. OU EQUIVALENTE;
2.2 - FIO: 1.005, 100% POLIÉSTER, FORNECIDO POR LINHAS SETTA LTDA. OU EQUIVALENTE;

3 - ESTAMPA EM SILKSCREEN:

3.1 - LOGOTIPO SESI, APLICADA NO PEITO DO LADO ESQUERDO, NA MANGA DO LADO DIREITO E NAS COSTAS NA PARTE CENTRAL, SENDO O TAMANHO DE 30 X 85 MM, CONFORME DESENHO ILUSTRATIVO;

4 - ETIQUETAS INTERNAS:
4.1 - ETIQUETA DE COMPOSIÇÃO:
4.1.1 - NORMA PARA COMPOSIÇÃO DA ETIQUETA: DEVERÁ SER ELABORADA DE ACORDO COM A NORMA ABNT NM-ISSO 3758:2010, QUE ESTABELECE UM SISTEMA DE SÍMBOLOS GRÁFICOS, OBJETIVANDO O USO EM ARTIGOS TÊXTEIS, FORNECENDO INFORMAÇÕES PARA PREVENIR DANOS IRREVERSÍVEIS AO PRODUTO;
4.2 - ETIQUETA DE IDENTIFICAÇÃO:
4.2.1 - ESTA ETIQUETA DEVERÁ CONSTAR O TAMANHO DA PEÇA E IDENTIFICAR OS DADOS DA EMPRESA QUE A CONFECIONOU;
4.3 - ETIQUETAS BORDADAS OU EM SILKSCREEN:
4.4 - COLOCAÇÃO: ESTAS DUAS OU ÚNICA ETIQUETA, DEVERÃO SER APLICADAS NA PARTE CENTRAL DO DECOTE TRASEIRO DENTRO DA PEÇA;

5 - INFORMAÇÕES COMPLEMENTARES:
5.1 - EM HIPÓTESE ALGUMA OS PRODUTOS SERÃO ACEITOS SE NA PARTE INTERNA DA PEÇA NÃO ESTIVER DEVIDAMENTE COLOCADA A ETIQUETA DE COMPOSIÇÃO COM AS ESPECIFICAÇÕES EXIGIDAS PELO INMETRO;
5.2 - OS PRODUTOS DEVERÃO ESTAR COSTURADOS COM AS MÁQUINAS REGULADAS PARA 3 PONTOS POR CM;
5.3 - EMBALAGEM INDIVIDUAL EM SACOS PLÁSTICOS LACRADOS;
5.4 - LOGOTIPOS: LAYOUTS SERÃO FORNECIDOS PELO SESI;

6 - DIMENSÕES:
6.1 - COMPRIMENTO TOTAL: 69,5CM;
6.2 - LARGURA DO TÓRAX (SOMENTE A PARTE DA FRENTE): 53,0CM;
6.3 - OMPRIMENTO MANGA/OMBRO: 83,0CM.

DQV-CAMISETA M. LONGA (P) FEMININA (ANEXO)

ID Produto: 1026521 Descrição: DQV-MAIÔ (G) PRETA

1026521 - DQV-MAIÔ (G) PRETA

1 - CARACTERÍSTICAS:
1.1 - TECIDO PRINCIPAL: LYCRA 84% POLIAMIDA, 16% ELASTANO, GRAMATURA 235G/M2 OU TECIDO EQUIVALENTE, COM CARACTERÍSTICAS (TEXTURA) QUE O TECIDO ACIMA APRESENTA, DE IGUAL OU SUPERIOR QUALIDADE, PODENDO APRESENTAR POUCAS VARIAÇÕES EM SUA COMPOSIÇÃO. REFERÊNCIA: DOUTEX S/A IND TÊXTIL;
1.1.1 - CORES:
1.1.1.1 - PRETO - REF. PANTONE 19-0303 - TPX - DIANTEIRO E TRASEIRO CONFORME DESENHO ILUSTRATIVO;
1.1.1.2 - VERMELHO - REF. PANTONE 18.1663 - TPX: RECORTES NA PEÇA CONFORME DESENHO ILUSTRATIVO;
1.1.1.3 - BRANCO - REF. PANTONE 11.4800 - TPX - RECORTES NA PEÇA CONFORME DESENHO ILUSTRATIVO;
1.2 - TECIDO COMPLEMENTAR: FORRO 100% POLIAMIDA, GRAMATURA 107G/M² OU TECIDO EQUIVALENTE, COM CARACTERÍSTICAS (TEXTURA) QUE O TECIDO ACIMA APRESENTA, DE IGUAL OU SUPERIOR QUALIDADE, PODENDO APRESENTAR POUCAS VARIAÇÕES EM SUA COMPOSIÇÃO. REFERÊNCIA: CIRO TÊXTIL LTDA;
1.2.1 - COR: NUDE;
1.3 - AS MATÉRIAS-PRIMAS DEVERÃO ESTAR ACOMPANHADAS DE LAUDO OU FICHA TÉCNICA DO TECIDO, ONDE DEVE CONSTAR DADOS DOS TECIDOS USADOS, COMO GRAMATURA E COMPOSIÇÃO;
1.3.1 - INFORMAMOS QUE, INDEPENDENTE DA MATÉRIA-PRIMA UTILIZADA NA CONFECÇÃO DO PRODUTO, QUE SEJAM APLICADOS TESTES PRELIMINARES DE FIXAÇÃO E SOLIDEZ, PARA QUE NÃO HAJA PROBLEMAS POSTERIORES E TENHAMOS A GARANTIA DA EMPRESA FABRICANTE DAS PEÇAS, QUE TAL ITENS FORAM VERIFICADOS;

2 - AVIAMENTOS:
2.1 - ELÁSTICO: MODELO GENOVA, APLICADO NO DECOTE, CAVA E COXA, FORNECIDO PELA ZANOTTI S/A OU EQUIVALENTE;
2.2 - LINHA: 120, 100% POLIÉSTER, FORNECIDO POR LINHAS SETTA LTDA. OU EQUIVALENTE;
2.3 - FIO: 1.005, 100% POLIÉSTER, FORNECIDO POR LINHAS SETTA LTDA. OU EQUIVALENTE;

3 - ESTAMPA EM SILKSCREEN:

3.1 - LOGOTIPOS SESI (FRENTE E COSTA), APLICADOS EM PLASTISOL, CONFORME DESENHO ILUSTRATIVO;

4 - ETIQUETAS INTERNAS:
4.1 - ETIQUETA DE COMPOSIÇÃO:
4.1.1 - NORMA PARA COMPOSIÇÃO DA ETIQUETA: DEVERÁ SER ELABORADA DE ACORDO COM A NORMA ABNT NM-ISSO 3758:2010, QUE ESTABELECE UM SISTEMA DE SÍMBOLOS GRÁFICOS, OBJETIVANDO O USO EM ARTIGOS TÊXTEIS, FORNECENDO INFORMAÇÕES PARA PREVENIR DANOS IRREVERSÍVEIS AO PRODUTO;
4.2 - ETIQUETA DE IDENTIFICAÇÃO:
4.2.1 - ESTA ETIQUETA DEVERÁ CONSTAR O TAMANHO DA PEÇA E IDENTIFICAR OS DADOS DA EMPRESA QUE A CONFECIONOU;
4.3 - ETIQUETAS BORDADAS OU EM SILKSCREEN:
4.4 - COLOCAÇÃO: ESTAS DUAS OU ÚNICA ETIQUETA, DEVERÃO SER APLICADAS NA PARTE CENTRAL DO DECOTE TRASEIRO DENTRO DA PEÇA;

5 - INFORMAÇÕES COMPLEMENTARES:
5.1 - EM HIPÓTESE ALGUMA OS PRODUTOS SERÃO ACEITOS SE NA PARTE INTERNA DA PEÇA NÃO ESTIVER DEVIDAMENTE COLOCADA A ETIQUETA DE COMPOSIÇÃO COM AS ESPECIFICAÇÕES EXIGIDAS PELO INMETRO;
5.2 - OS PRODUTOS DEVERÃO ESTAR COSTURADOS COM AS MÁQUINAS REGULADAS PARA 3 PONTOS POR CM;
5.3 - EMBALAGEM INDIVIDUAL EM SACOS PLÁSTICOS LACRADOS;
5.4 - LOGOTIPOS: LAYOUTS SERÃO FORNECIDOS PELO SESI;

6 - DIMENSÃO:
6.1 - PEITO: 37CM;
6.2 - QUADRIL: 41CM.

DQV-MAIÔ (G) PRETA (ANEXO)

ID Produto: 1026488 Descrição: DQV-CALÇA (M) PRETA FEMININA

1026488 - DQV-CALÇA (M) PRETA FEMININA

1 - CARACTERÍSTICAS:

1.1 - TECIDO PRINCIPAL: CHIMPA POLIÉSTER COM 210G/M² ± 5%, SENDO COMPOSTO POR 70% DE FIOS POLIÉSTER 50/36 LISO SEMIOPACO E 30% DE FIOS POLIÉSTER 75/72 TEXTURIZADO OU TECIDO EQUIVALENTE, COM CARACTERÍSTICAS (TEXTURA) QUE O TECIDO ACIMA APRESENTA, DE IGUAL OU SUPERIOR QUALIDADE, PODENDO APRESENTAR POUCAS VARIAÇÕES EM SUA COMPOSIÇÃO. REFERÊNCIA: ARTESTYL INDUSTRIAL LTDA;

1.1.1 - COR: PRETO - REF. PANTONE 19.0303 - TPX: DIANTEIRO E TRASEIRO, CONFORME DESENHO ILUSTRATIVO;

1.2 - TECIDO COMPLEMENTAR 1: FAVO MICROFIBRA 2 COM 140G/M², SENDO COMPOSTO POR 100% DE FIOS POLIÉSTER 75/72, TEXTURIZADO OU TECIDO EQUIVALENTE, COM CARACTERÍSTICAS (TEXTURA) QUE O TECIDO ACIMA APRESENTA, DE IGUAL OU SUPERIOR QUALIDADE, PODENDO APRESENTAR POUCAS VARIAÇÕES EM SUA COMPOSIÇÃO. REFERÊNCIA: ARTESTYL INDUSTRIAL LTDA;

1.2.1 - CORES:

1.2.1.1 - VERMELHO - REF. PANTONE 18.1663 - TPX: VIVOS DIANTEIRO, COLOCADO NO RECORTE SUPERIOR, COMEÇANDO A 14,5CM DO CÓS E TERMINANDO NA LATERAL DA CALÇA, CONFORME DESENHO ILUSTRATIVO;

1.2.1.2 - PRETO - REF. PANTONE 19.0303 - TPX: COLOCADO NOS FORROS DOS BOLSOS, SENDO QUE TERÁ 2 BOLSOS LATERAIS (DIANTEIROS) COM 14,5CM DE BOCA E 29CM DE COMPRIMENTO SAINDO DO CÓS, CONFORME DESENHO ILUSTRATIVO;

1.3 - TECIDO COMPLEMENTAR 2: PIQUET DUPLA FACE COM 120G/M², SENDO COMPOSTO POR 100% POLIÉSTER OU TECIDO EQUIVALENTE, COM CARACTERÍSTICAS (TEXTURA) QUE O TECIDO ACIMA APRESENTA, DE IGUAL OU SUPERIOR QUALIDADE, PODENDO APRESENTAR POUCAS VARIAÇÕES EM SUA COMPOSIÇÃO. REFERÊNCIA: ARTESTYL INDUSTRIAL LTDA;

1.3.1 - COR: BRANCO - REF. PANTONE 11.4800 - TPX: 02 TAPES DIANTEIRO COLOCADOS NO RECORTE LATERAL A 35CM DOS CÓS, PARALELOS COM 1CM DE DISTÂNCIA ENTRE ELES, CONFORME POSIÇÃO EM DESENHO ILUSTRATIVO;

1.4 - TECIDO COMPLEMENTAR 3: PUNHO POLIÉSTER, COM 300G/M² ± 10%, 100% POLIÉSTER OU TECIDO EQUIVALENTE, COM CARACTERÍSTICAS (TEXTURA) QUE O TECIDO ACIMA APRESENTA, DE IGUAL OU SUPERIOR QUALIDADE, PODENDO APRESENTAR POUCAS VARIAÇÕES EM SUA COMPOSIÇÃO. REFERÊNCIA: ARTESTYL INDUSTRIAL LTDA;

1.4.1 - PRETO - REF. PANTONE 19.0303 - TPX: APLICADOS NO CÓS DA CALÇA, EM DESENHO ILUSTRATIVO;

1.5 - AS MATÉRIAS-PRIMAS DEVERÃO ESTAR ACOMPANHADAS DE LAUDO OU FICHA TÉCNICA DO TECIDO, ONDE DEVE CONSTAR DADOS DOS TECIDOS USADOS, COMO GRAMATURA E COMPOSIÇÃO;
1.5.1 - INFORMAMOS QUE, INDEPENDENTE DA MATÉRIA-PRIMA UTILIZADA NA CONFECÇÃO DO PRODUTO, QUE SEJAM APLICADOS TESTES PRELIMINARES DE FIXAÇÃO E SOLIDEZ, PARA QUE NÃO HAJA PROBLEMAS POSTERIORES E TENHAMOS A GARANTIA DA EMPRESA FABRICANTE DAS PEÇAS, QUE TAL ITENS FORAM VERIFICADOS;

2 - AVIAMENTOS:
2.1 - ELÁSTICO: MODELO GENOVA, COM 4CM DE LARGURA, NA COR PRETA, FORNECIDO PELA ZANOTTI S/A OUEQUIVALENTE, APLICADO NOS CÓS;
2.2 - LINHA: 120, 100% POLIÉSTER, FORNECIDO POR LINHAS SETTA LTDA. OU EQUIVALENTE;
2.3 - FIO: 1.005, 100% POLIÉSTER, FORNECIDO POR LINHAS SETTA LTDA. OU EQUIVALENTE;

3 - ETIQUETAS EXTERNAS EM PATCH:
3.1 - DIANTEIRO: ETIQUETAS LOGOTIPO SESI (30 X 85MM) APLICADA NO FIM DO BOLSO, LADO DIREITO, CONFORME DESENHO ILUSTRATIVO;
3.2 - INFORMAÇÕES TÉCNICAS PARA COMPOSIÇÃO DA ETIQUETA EM PACH:
3.2.1 - ETIQUETA 30 X 85MM BORDADA EM TAFETA PLUS COM 27,8 BATIDAS, 100% DE POLIÉSTER, COM URDUME DE TÍTULO 100 E TRAMA TÍTULO 76 COM ACABAMENTO TERMOCOLANTE PÓ E CORTE A LASER; OU PRODUZIDOS EM TERARES ELETRÔNICOS DE FITA CORTADOS À LASER, APLICAÇÃO DE GOMA ACRÍLICA, PRODUZIDOS EM FIO 100% POLIÉSTER: URDUME - TITULAGEM 100/36, TRAMA - TITULAGEM 75/36. REFERÊNCIA: HACO ETIQUETAS LTDA;

4 - ETIQUETAS INTERNAS:
4.1 - ETIQUETA DE COMPOSIÇÃO:
4.1.1 - NORMA PARA COMPOSIÇÃO DA ETIQUETA: DEVERÁ SER ELABORADA DE ACORDO COM A NORMA ABNT NM-ISSO 3758:2010, QUE ESTABELECE UM SISTEMA DE SÍMBOLOS GRÁFICOS, OBJETIVANDO O USO EM ARTIGOS TÊXTEIS, FORNECENDO INFORMAÇÕES PARA PREVENIR DANOS IRREVERSÍVEIS AO PRODUTO;
4.2 - ETIQUETA DE IDENTIFICAÇÃO:
4.2.1 - ESTA ETIQUETA DEVERÁ CONSTAR O TAMANHO DA PEÇA E IDENTIFICAR OS DADOS DA EMPRESA QUE A CONFECIONOU;
4.3 - ETIQUETAS BORDADAS OU EM SILKSCREEN:

4.4 - COLOCAÇÃO: ESTAS DUAS OU ÚNICA ETIQUETA, DEVERÃO SER APLICADAS NA PARTE CENTRAL DO CÓS (TRASEIRO) DENTRO DA PEÇA;

5 - INFORMAÇÕES COMPLEMENTARES:
5.1 - EM HIPÓTESE ALGUMA OS PRODUTOS SERÃO ACEITOS SE NA PARTE INTERNA DA PEÇA NÃO ESTIVER DEVIDAMENTE COLOCADA A ETIQUETA DE COMPOSIÇÃO COM AS ESPECIFICAÇÕES EXIGIDAS PELO INMETRO;
5.2 - OS PRODUTOS DEVERÃO ESTAR COSTURADOS COM AS MÁQUINAS REGULADAS PARA 3 PONTOS POR CM, NO MÍNIMO;
5.3 - EMBALAGEM INDIVIDUAL EM SACOS PLÁSTICOS LACRADOS;
5.4 - LOGOTIPOS: LAYOUTS SERÃO FORNECIDOS PELO SESI;

6 - DIMENSÕES:
6.1 - COMPRIMENTO LATERAL: 104,5CM;
6.2 - CINTURA EM DESCANSO: 36CM;
6.3 - CINTURA TENSIONADA: 52CM.

DQV-CALÇA (M) PRETA FEMININA (ANEXO)

ID Produto: 1018187 Descrição: DQV-BERMUDA (M) MASC. RENDIMENTO

1018187 - DQV-BERMUDA (M) MASC. RENDIMENTO

1 - CARACTERÍSTICAS:
1.1 - TECIDO PRINCIPAL: MICRO FIBRA SARJA DUPLA, TECIDO PLANO DE FIOS DE FILAMENTOS SINTÉTICOS CONTINUOS, CONTENDO 100% EM PESO DE FILAMENTOS SINTÉTICOS CONTÍNUOS DE POLIÉSTER TEXTURIZADOS, SEM FIO DE BORRACHA, EM PONTO DE SARJA, SENDO NO URDUME 70 FIOS POR CM, COM FIO DE TÍTULO 83 DTEX E NA TRAMA 45 FIOS POR CM COM FIO DE TÍTULO 220DTEX, TINTO, COM 150G/M² ± 5%, LARGURA DE 1,50M OU TECIDO EQUIVALENTE, COM CARACTERÍSTICAS (TEXTURA) QUE O TECIDO ACIMA APRESENTA, DE IGUAL OU SUPERIOR QUALIDADE, PODENDO APRESENTAR POUCAS VARIAÇÕES EM SUA COMPOSIÇÃO. REFERÊNCIA: IMPORTADO PELA LITORAL COMÉRCIO EXTERIOR LTDA;
1.1.1 - CORES:
1.1.1.1 - PRETO - REF. PANTONE 19.0303 - TPX: DIANTEIRO, TRASEIRO E PALA

TRASEIRA;
1.1.1.2 - BRANCO - REF. PANTONE 11.4800 - TPX: VIVO COLOCADO NA JUNÇÃO DA PARTE TRASEIRA SEGUINDO PELA LATERAL ATÉ A BARRA;
1.2 - AS MATÉRIAS-PRIMAS DEVERÃO ESTAR ACOMPANHADAS DE LAUDO OU FICHA TÉCNICA DO TECIDO, ONDE DEVE CONSTAR DADOS DOS TECIDOS USADOS, COMO GRAMATURA E COMPOSIÇÃO;
1.2.1 - INFORMAMOS QUE, INDEPENDENTE DA MATÉRIA-PRIMA UTILIZADA NA CONFECÇÃO DO PRODUTO, QUE SEJAM APLICADOS TESTES PRELIMINARES DE FIXAÇÃO E SOLIDEZ, PARA QUE NÃO HAJA PROBLEMAS POSTERIORES E TENHAMOS A GARANTIA DA EMPRESA FABRICANTE DAS PEÇAS, QUE TAL ITENS FORAM VERIFICADOS;

2 - AVIAMENTOS:
2.1 - ELÁSTICO: MODELO GENOVA, COM 4CM DE LARGURA, NA COR PRETA, FORNECIDO PELA ZANOTTI S/A OUEQUIVALENTE, APLICADO NOS CÓS;
2.2 - LINHA: 120, 100% POLIÉSTER, FORNECIDO POR LINHAS SETTA LTDA. OU EQUIVALENTE;
2.3 - FIO: 1.005, 100% POLIÉSTER, FORNECIDO POR LINHAS SETTA LTDA. OU EQUIVALENTE;

3 - ETIQUETAS EXTERNAS EM PATCH:
3.1 - DIANTEIRO: ETIQUETAS LOGOTIPO SESI (30 X 85MM) APLICADA NO LADO DIREITO, CONFORME DESENHO ILUSTRATIVO;
3.2 - INFORMAÇÕES TÉCNICAS PARA COMPOSIÇÃO DA ETIQUETA EM PACH:
3.2.1 - ETIQUETA 30 X 85MM BORDADA EM TAFETA PLUS COM 27,8 BATIDAS, 100% DE POLIÉSTER, COM URDUME DE TÍTULO 100 E TRAMA TÍTULO 76 COM ACABAMENTO TERMOCOLANTE PÓ E CORTE A LASER; OU PRODUZIDOS EM TERARES ELETRÔNICOS DE FITA CORTADOS À LASER, APLICAÇÃO DE GOMA ACRÍLICA, PRODUZIDOS EM FIO 100% POLIÉSTER: URDUME - TITULAGEM 100/36, TRAMA - TITULAGEM 75/36. REFERÊNCIA: HACO ETIQUETAS LTDA;

4 - ETIQUETAS INTERNAS:
4.1 - ETIQUETA DE COMPOSIÇÃO:
4.1.1 - NORMA PARA COMPOSIÇÃO DA ETIQUETA: DEVERÁ SER ELABORADA DE ACORDO COM A NORMA ABNT NM-ISSO 3758:2010, QUE ESTABELECE UM SISTEMA DE SÍMBOLOS GRÁFICOS, OBJETIVANDO O USO EM ARTIGOS TÊXTEIS, FORNECENDO INFORMAÇÕES PARA PREVENIR DANOS IRREVERSÍVEIS AO PRODUTO;
4.2 - ETIQUETA DE IDENTIFICAÇÃO:

4.2.1 - ESTA ETIQUETA DEVERÁ CONSTAR O TAMANHO DA PEÇA E IDENTIFICAR OS DADOS DA EMPRESA QUE A CONFECIONOU;
4.3 - ETIQUETAS BORDADAS OU EM SILKSCREEN:
4.4 - COLOCAÇÃO: ESTAS DUAS OU ÚNICA ETIQUETA, DEVERÃO SER APLICADAS NA PARTE CENTRAL DO CÓS (TRASEIRO) DENTRO DA PEÇA;

5 - INFORMAÇÕES COMPLEMENTARES:
5.1 - EM HIPÓTESE ALGUMA OS PRODUTOS SERÃO ACEITOS SE NA PARTE INTERNA DA PEÇA NÃO ESTIVER DEVIDAMENTE COLOCADA A ETIQUETA DE COMPOSIÇÃO COM AS ESPECIFICAÇÕES EXIGIDAS PELO INMETRO;
5.2 - OS PRODUTOS DEVERÃO ESTAR COSTURADOS COM AS MÁQUINAS REGULADAS PARA 3 PONTOS POR CM;
5.3 - EMBALAGEM INDIVIDUAL EM SACOS PLÁSTICOS LACRADOS;
5.4 - LOGOTIPOS: LAYOUTS SERÃO FORNECIDOS PELO SESI;

6 - DIMENSÕES:
6.1 - COMPRIMENTO TOTAL: 52CM;
6.2 - CINTURA EM DESCANSO: 38CM;
6.3 - CINTURA TENSIONADA: 52CM.

DQV-BERMUDA (M) MASCULINA RENDIMENTO (ANEXO)

ID Produto: 1026522 Descrição: DQV-MAIÔ (GG) PRETA

1026522 - DQV-MAIÔ (GG) PRETA

1 - CARACTERÍSTICAS:
1.1 - TECIDO PRINCIPAL: LYCRA 84% POLIAMIDA, 16% ELASTANO, GRAMATURA 235G/M2 OU TECIDO EQUIVALENTE, COM CARACTERÍSTICAS (TEXTURA) QUE O TECIDO ACIMA APRESENTA, DE IGUAL OU SUPERIOR QUALIDADE, PODENDO APRESENTAR POUCAS VARIAÇÕES EM SUA COMPOSIÇÃO. REFERÊNCIA: DOUTEX S/A IND TÊXTIL;
1.1.1 - CORES:
1.1.1.1 - PRETO - REF. PANTONE 19-0303 - TPX - DIANTEIRO E TRASEIRO CONFORME DESENHO ILUSTRATIVO;

1.1.1.2 - VERMELHO - REF. PANTONE 18.1663 - TPX: RECORTES NA PEÇA CONFORME DESENHO ILUSTRATIVO;
1.1.1.3 - BRANCO - REF. PANTONE 11.4800 - TPX - RECORTES NA PEÇA CONFORME DESENHO ILUSTRATIVO;
1.2 - TECIDO COMPLEMENTAR: FORRO 100% POLIAMIDA, GRAMATURA 107G/M² OU TECIDO EQUIVALENTE, COM CARACTERÍSTICAS (TEXTURA) QUE O TECIDO ACIMA APRESENTA, DE IGUAL OU SUPERIOR QUALIDADE, PODENDO APRESENTAR POUCAS VARIAÇÕES EM SUA COMPOSIÇÃO. REFERÊNCIA: CIRO TÊXTIL LTDA;
1.2.1 - COR: NUDE;
1.3 - AS MATÉRIAS-PRIMAS DEVERÃO ESTAR ACOMPANHADAS DE LAUDO OU FICHA TÉCNICA DO TECIDO, ONDE DEVE CONSTAR DADOS DOS TECIDOS USADOS, COMO GRAMATURA E COMPOSIÇÃO;
1.3.1 - INFORMAMOS QUE, INDEPENDENTE DA MATÉRIA-PRIMA UTILIZADA NA CONFECÇÃO DO PRODUTO, QUE SEJAM APLICADOS TESTES PRELIMINARES DE FIXAÇÃO E SOLIDEZ, PARA QUE NÃO HAJA PROBLEMAS POSTERIORES E TENHAMOS A GARANTIA DA EMPRESA FABRICANTE DAS PEÇAS, QUE TAL ITENS FORAM VERIFICADOS;

2 - AVIAMENTOS:
2.1 - ELÁSTICO: MODELO GENOVA, APLICADO NO DECOTE, CAVA E COXA, FORNECIDO PELA ZANOTTI S/A OU EQUIVALENTE;
2.2 - LINHA: 120, 100% POLIÉSTER, FORNECIDO POR LINHAS SETTA LTDA. OU EQUIVALENTE;
2.3 - FIO: 1.005, 100% POLIÉSTER, FORNECIDO POR LINHAS SETTA LTDA. OU EQUIVALENTE;

3 - ESTAMPA EM SILKSCREEN:
3.1 - LOGOTIPOS SESI (FRENTE E COSTA), APLICADOS EM PLASTISOL, CONFORME DESENHO ILUSTRATIVO;

4 - ETIQUETAS INTERNAS:
4.1 - ETIQUETA DE COMPOSIÇÃO:
4.1.1 - NORMA PARA COMPOSIÇÃO DA ETIQUETA: DEVERÁ SER ELABORADA DE ACORDO COM A NORMA ABNT NM-ISSO 3758:2010, QUE ESTABELECE UM SISTEMA DE SÍMBOLOS GRÁFICOS, OBJETIVANDO O USO EM ARTIGOS TÊXTEIS, FORNECENDO INFORMAÇÕES PARA PREVENIR DANOS IRREVERSÍVEIS AO PRODUTO;
4.2 - ETIQUETA DE IDENTIFICAÇÃO:
4.2.1 - ESTA ETIQUETA DEVERÁ CONSTAR O TAMANHO DA PEÇA E IDENTIFICAR OS

DADOS DA EMPRESA QUE A CONFECIONOU;
4.3 - ETIQUETAS BORDADAS OU EM SILKSCREEN:
4.4 - COLOCAÇÃO: ESTAS DUAS OU ÚNICA ETIQUETA, DEVERÃO SER APLICADAS NA PARTE CENTRAL DO DECOTE TRASEIRO DENTRO DA PEÇA;

5 - INFORMAÇÕES COMPLEMENTARES:
5.1 - EM HIPÓTESE ALGUMA OS PRODUTOS SERÃO ACEITOS SE NA PARTE INTERNA DA PEÇA NÃO ESTIVER DEVIDAMENTE COLOCADA A ETIQUETA DE COMPOSIÇÃO COM AS ESPECIFICAÇÕES EXIGIDAS PELO INMETRO;
5.2 - OS PRODUTOS DEVERÃO ESTAR COSTURADOS COM AS MÁQUINAS REGULADAS PARA 3 PONTOS POR CM;
5.3 - EMBALAGEM INDIVIDUAL EM SACOS PLÁSTICOS LACRADOS;
5.4 - LOGOTIPOS: LAYOUTS SERÃO FORNECIDOS PELO SESI;

6 - DIMENSÃO:
6.1 - PEITO: 40CM;
6.2 - QUADRIL: 43CM.

DQV-MAIÔ (GG) PRETA (ANEXO)

ID Produto: 1026537 Descrição: DQV-CAMISETA M. LONGA (M) FEMININA

1026537 - DQV-CAMISETA M. LONGA (M) FEMININA

1 - CARACTERÍSTICAS:
1.1 - TECIDO PRINCIPAL: MEIA MALHA 100% ALGODÃO, GRAMATURA 200G/M² OU TECIDO EQUIVALENTE, COM CARACTERÍSTICAS (TEXTURA) QUE O TECIDO ACIMA APRESENTA, DE IGUAL OU SUPERIOR QUALIDADE, PODENDO APRESENTAR POUCAS VARIAÇÕES EM SUA COMPOSIÇÃO;
1.1.1 - CORES:
1.1.1.1 - BRANCO - REF. PANTONE 11.4800 - TPX: DIANTEIRO, TRASEIRO, MANGA E TAPE PARA LIMPEZA DA GOLA CONFORME DESENHO ILUSTRATIVO;
1.1.1.2 - VERMELHO - REF. PANTONE 18.1663 - TPX: RECORTES LATERAIS DIANTEIROS E DETALHE DO RECORTE CENTRAL DA GOLA, CONFORME DESENHO ILUSTRATIVO;

1.1.1.3 - PRETO - REF. PANTONE 19.0303 - TPX: BARRA DA MANGA, VIVO RECORTE LATERAL DIANTEIRO, JUNÇÃO DA MANGA E VIVO DA BARRA TRASEIRA, CONFORME DESENHO ILUSTRATIVO;
1.4 - AS MATÉRIAS-PRIMAS DEVERÃO ESTAR ACOMPANHADAS DE LAUDO OU FICHA TÉCNICA DO TECIDO, ONDE DEVE CONSTAR DADOS DOS TECIDOS USADOS, COMO GRAMATURA E COMPOSIÇÃO;
1.4.1 - INFORMAMOS QUE, INDEPENDENTE DA MATÉRIA-PRIMA UTILIZADA NA CONFECÇÃO DO PRODUTO, QUE SEJAM APLICADOS TESTES PRELIMINARES DE FIXAÇÃO E SOLIDEZ, PARA QUE NÃO HAJA PROBLEMAS POSTERIORES E TENHAMOS A GARANTIA DA EMPRESA FABRICANTE DAS PEÇAS, QUE TAL ITENS FORAM VERIFICADOS;

2 - AVIAMENTOS:
2.1 - LINHA: 120, 100% POLIÉSTER, FORNECIDO POR LINHAS SETTA LTDA. OU EQUIVALENTE;
2.2 - FIO: 1.005, 100% POLIÉSTER, FORNECIDO POR LINHAS SETTA LTDA. OU EQUIVALENTE;

3 - ESTAMPA EM SILKSCREEN:
3.1 - LOGOTIPO SESI, APLICADA NO PEITO DO LADO ESQUERDO, NA MANGA DO LADO DIREITO E NAS COSTAS NA PARTE CENTRAL, SENDO O TAMANHO DE 30 X 85 MM, CONFORME DESENHO ILUSTRATIVO;

4 - ETIQUETAS INTERNAS:
4.1 - ETIQUETA DE COMPOSIÇÃO:
4.1.1 - NORMA PARA COMPOSIÇÃO DA ETIQUETA: DEVERÁ SER ELABORADA DE ACORDO COM A NORMA ABNT NM-ISSO 3758:2010, QUE ESTABELECE UM SISTEMA DE SÍMBOLOS GRÁFICOS, OBJETIVANDO O USO EM ARTIGOS TÊXTEIS, FORNECENDO INFORMAÇÕES PARA PREVENIR DANOS IRREVERSÍVEIS AO PRODUTO;
4.2 - ETIQUETA DE IDENTIFICAÇÃO:
4.2.1 - ESTA ETIQUETA DEVERÁ CONSTAR O TAMANHO DA PEÇA E IDENTIFICAR OS DADOS DA EMPRESA QUE A CONFECIONOU;
4.3 - ETIQUETAS BORDADAS OU EM SILKSCREEN:
4.4 - COLOCAÇÃO: ESTAS DUAS OU ÚNICA ETIQUETA, DEVERÃO SER APLICADAS NA PARTE CENTRAL DO DECOTE TRASEIRO DENTRO DA PEÇA;

5 - INFORMAÇÕES COMPLEMENTARES:
5.1 - EM HIPÓTESE ALGUMA OS PRODUTOS SERÃO ACEITOS SE NA PARTE INTERNA

DA PEÇA NÃO ESTIVER DEVIDAMENTE COLOCADA A ETIQUETA DE COMPOSIÇÃO COM AS ESPECIFICAÇÕES EXIGIDAS PELO INMETRO;
5.2 - OS PRODUTOS DEVERÃO ESTAR COSTURADOS COM AS MÁQUINAS REGULADAS PARA 3 PONTOS POR CM;
5.3 - EMBALAGEM INDIVIDUAL EM SACOS PLÁSTICOS LACRADOS;
5.4 - LOGOTIPOS: LAYOUTS SERÃO FORNECIDOS PELO SESI;

6 - DIMENSÕES:
6.1 - COMPRIMENTO TOTAL: 71,0CM;
6.2 - LARGURA DO TÓRAX (SOMENTE A PARTE DA FRENTE): 55,0CM;
6.3 - COMPRIMENTO MANGA/OMBRO: 85,0CM;
6.4 - BARRA (SOMENTE A PARTE DA FRENTE): 54,0CM.

DQV-CAMISETA M. LONGA (M) FEMININA (ANEXO)

ID Produto: 1017999 Descrição: DQV-LEGGING (M) PRETA

1017999 - DQV-LEGGING (M) PRETA

1 - CARACTERÍSTICAS:
1.1 - TECIDO PRINCIPAL: TRACK FIT, COM 295G/M² ± 5%, SENDO COMPOSTO POR 90% DE FIOS POLIAMIDA E 10% DE ELASTANO OU TECIDO EQUIVALENTE, COM CARACTERÍSTICAS (TEXTURA) QUE O TECIDO ACIMA APRESENTA, DE IGUAL OU SUPERIOR QUALIDADE, PODENDO APRESENTAR POUCAS VARIAÇÕES EM SUA COMPOSIÇÃO. REFERÊNCIA: TÊXTIL FARBE LTDA;
1.1.1 - COR: PRETO - REF. PANTONE 19.0303 - TPX: DIANTEIRO, TRASEIRO E CÓS;
1.2 - AS MATÉRIAS-PRIMAS DEVERÃO ESTAR ACOMPANHADAS DE LAUDO OU FICHA TÉCNICA DO TECIDO, ONDE DEVE CONSTAR DADOS DOS TECIDOS USADOS, COMO GRAMATURA E COMPOSIÇÃO;
1.2.1 - INFORMAMOS QUE, INDEPENDENTE DA MATÉRIA-PRIMA UTILIZADA NA CONFECÇÃO DO PRODUTO, QUE SEJAM APLICADOS TESTES PRELIMINARES DE FIXAÇÃO E SOLIDEZ, PARA QUE NÃO HAJA PROBLEMAS POSTERIORES E TENHAMOS A GARANTIA DA EMPRESA FABRICANTE DAS PEÇAS, QUE TAL ITENS FORAM VERIFICADOS;

2 - AVIAMENTOS:
2.1 - ELÁSTICO: MODELO GENOVA, COM 4CM DE LARGURA, NA COR PRETA, FORNECIDO PELA ZANOTTI S/A OUEQUIVALENTE, APLICADO NOS CÓS;
2.2 - LINHA: 120, 100% POLIÉSTER, FORNECIDO POR LINHAS SETTA LTDA. OU EQUIVALENTE;
2.3 - FIO: 1.005, 100% POLIÉSTER, FORNECIDO POR LINHAS SETTA LTDA. OU EQUIVALENTE;

3 - ETIQUETAS EXTERNAS EM PATCH:
3.1 - DIANTEIRO: ETIQUETAS LOGOTIPO SESI (30 X 85MM) APLICADA NA LADO DIREITO, CONFORME DESENHO ILUSTRATIVO;
3.2 - INFORMAÇÕES TÉCNICAS PARA COMPOSIÇÃO DA ETIQUETA EM PACH:
3.2.1 - ETIQUETA 30 X 85MM BORDADA EM TAFETA PLUS COM 27,8 BATIDAS, 100% DE POLIÉSTER, COM URDUME DE TÍTULO 100 E TRAMA TÍTULO 76 COM ACABAMENTO TERMOCOLANTE PÓ E CORTE A LASER; OU PRODUZIDOS EM TERARES ELETRÔNICOS DE FITA CORTADOS À LASER, APLICAÇÃO DE GOMA ACRÍLICA, PRODUZIDOS EM FIO 100% POLIÉSTER: URDUME - TITULAGEM 100/36, TRAMA - TITULAGEM 75/36. REFERÊNCIA: HACO ETIQUETAS LTDA;

4 - ETIQUETAS INTERNAS:
4.1 - ETIQUETA DE COMPOSIÇÃO:
4.1.1 - NORMA PARA COMPOSIÇÃO DA ETIQUETA: DEVERÁ SER ELABORADA DE ACORDO COM A NORMA ABNT NM-ISSO 3758:2010, QUE ESTABELECE UM SISTEMA DE SÍMBOLOS GRÁFICOS, OBJETIVANDO O USO EM ARTIGOS TÊXTEIS, FORNECENDO INFORMAÇÕES PARA PREVENIR DANOS IRREVERSÍVEIS AO PRODUTO;
4.2 - ETIQUETA DE IDENTIFICAÇÃO:
4.2.1 - ESTA ETIQUETA DEVERÁ CONSTAR O TAMANHO DA PEÇA E IDENTIFICAR OS DADOS DA EMPRESA QUE A CONFECIONOU;
4.3 - ETIQUETAS BORDADAS OU EM SILKSCREEN:
4.4 - COLOCAÇÃO: ESTAS DUAS OU ÚNICA ETIQUETA, DEVERÃO SER APLICADAS NA PARTE CENTRAL DO CÓS (TRASEIRO) DENTRO DA PEÇA;

5 - INFORMAÇÕES COMPLEMENTARES:
5.1 - EM HIPÓTESE ALGUMA OS PRODUTOS SERÃO ACEITOS SE NA PARTE INTERNA DA PEÇA NÃO ESTIVER DEVIDAMENTE COLOCADA A ETIQUETA DE COMPOSIÇÃO COM AS ESPECIFICAÇÕES EXIGIDAS PELO INMETRO;
5.2 - OS PRODUTOS DEVERÃO ESTAR COSTURADOS COM AS MÁQUINAS REGULADAS

PARA 3 PONTOS POR CM;
5.3 - EMBALAGEM INDIVIDUAL EM SACOS PLÁSTICOS LACRADOS;
5.4 - LOGOTIPOS: LAYOUTS SERÃO FORNECIDOS PELO SESI;

6 - DIMENSÕES:
6.1 - COMPRIMENTO TOTAL LATERAL: 90CM;
6.2 - CINTURA EM DESCANSO: 32CM;
6.3 – QUADRIL ALTO (11CM DA CINTURA): 37CM.

DQV-LEGGING (M) PRETA (ANEXO)

ID Produto: 1026477 Descrição: DQV-CAMISETA (M) BRANCA FEMININA

1026477 - DQV-CAMISETA (M) BRANCA FEMININA

1 - CARACTERÍSTICAS:
1.1 - TECIDO PRINCIPAL: AMNI LISO, COM 167G/M² ±5%, SENDO COMPOSTO POR 100% DE FIOS POLIAMIDA OU TECIDO EQUIVALENTE, COM CARACTERÍSTICAS (TEXTURA) QUE O TECIDO ACIMA APRESENTA, DE IGUAL OU SUPERIOR QUALIDADE, PODENDO APRESENTAR POUCAS VARIAÇÕES EM SUA COMPOSIÇÃO. REFERÊNCIA: ARTESTYL INDUSTRIAL LTDA;
1.1.1 - COR: BRANCO - REF. PANTONE 11.4800 - TPX: DIANTEIRO, TRASEIRO, MANGA E TAPE PARA LIMPEZA DA GOLA CONFORME DESENHO ILUSTRATIVO;
1.2 - TECIDO COMPLEMENTAR 1: FURADINHO AMNI COM 140G/M² ± 5%, SENDO COMPOSTO POR 100% DE FIOS POLIAMIDA MICROFIBRA, OU TECIDO EQUIVALENTE, COM CARACTERÍSTICAS (TEXTURA) QUE O TECIDO ACIMA APRESENTA, DE IGUAL OU SUPERIOR QUALIDADE, PODENDO APRESENTAR POUCAS VARIAÇÕES EM SUA COMPOSIÇÃO. REFERÊNCIA: ARTESTYL INDUSTRIAL LTDA;
1.2.1 - COR: VERMELHO - REF. PANTONE 18.1663 - TPX: DETALHE DO RECORTE CENTRAL TRASEIRO, CONFORME DESENHO ILUSTRATIVO;
1.3 - TECIDO COMPLEMENTAR 2: INTERLOQUE 229, 100% POLIÉSTER, COM 120G/M² ± 5% OU TECIDO EQUIVALENTE, COM CARACTERÍSTICAS (TEXTURA) QUE O TECIDO ACIMA APRESENTA, DE IGUAL OU SUPERIOR QUALIDADE, PODENDO APRESENTAR POUCAS VARIAÇÕES EM SUA COMPOSIÇÃO. REFERÊNCIA: ARTESTYL INDUSTRIAL LTDA;

1.3.1 - COR: COR: PRETO - REF. PANTONE 19.0303 - TPX: VIVOS COLOCADOS NO RECORTE CENTRAL TRASEIRO DA PEÇA, CONFORME DESENHO ILUSTRATIVO;
1.4 - AS MATÉRIAS-PRIMAS DEVERÃO ESTAR ACOMPANHADAS DE LAUDO OU FICHA TÉCNICA DO TECIDO, ONDE DEVE CONSTAR DADOS DOS TECIDOS USADOS, COMO GRAMATURA E COMPOSIÇÃO;
1.4.1 - INFORMAMOS QUE, INDEPENDENTE DA MATÉRIA-PRIMA UTILIZADA NA CONFECÇÃO DO PRODUTO, QUE SEJAM APLICADOS TESTES PRELIMINARES DE FIXAÇÃO E SOLIDEZ, PARA QUE NÃO HAJA PROBLEMAS POSTERIORES E TENHAMOS A GARANTIA DA EMPRESA FABRICANTE DAS PEÇAS, QUE TAL ITENS FORAM VERIFICADOS;

2 - AVIAMENTOS:
2.1 - LINHA: 120, 100% POLIÉSTER, FORNECIDO POR LINHAS SETTA LTDA. OU EQUIVALENTE;
2.2 - FIO: 1.005, 100% POLIÉSTER, FORNECIDO POR LINHAS SETTA LTDA. OU EQUIVALENTE;

3 - ETIQUETAS EXTERNAS EM PATCH:
3.1 - DIANTEIRO: ETIQUETAS LOGOTIPO SESI (30 X 85MM) APLICADA NO PEITO, LADO ESQUERDO, CONFORME DESENHO ILUSTRATIVO;
3.2 - MANGA: ETIQUETA LOGOTIPO SESI (30 X 85MM) APLICADA NO LADO DIREITO CENTRALIZADA, CONFORME DESENHO ILUSTRATIVO;
3.3 - RECORTE TRASEIRA: ETIQUETA LOGOTIPO SESI (30 X 85MM) APLICADA NA PARTE CENTRAL, CONFORME DESENHO ILUSTRATIVO;
3.4 - INFORMAÇÕES TÉCNICAS PARA COMPOSIÇÃO DA ETIQUETA EM PACH:
3.4.1 - ETIQUETA 30 X 85MM BORDADA EM TAFETA PLUS COM 27,8 BATIDAS, 100% DE POLIÉSTER, COM URDUME DE TÍTULO 100 E TRAMA TÍTULO 76 COM ACABAMENTO TERMOCOLANTE PÓ E CORTE A LASER; OU PRODUZIDOS EM TERARES ELETRÔNICOS DE FITA CORTADOS À LASER, APLICAÇÃO DE GOMA ACRÍLICA, PRODUZIDOS EM FIO 100% POLIÉSTER: URDUME – TITULAGEM 100/36, TRAMA – TITULAGEM 75/36. REFERÊNCIA: HACO ETIQUETAS LTDA;

4 - ETIQUETAS INTERNAS:
4.1 - ETIQUETA DE COMPOSIÇÃO:
4.1.1 - NORMA PARA COMPOSIÇÃO DA ETIQUETA: DEVERÁ SER ELABORADA DE ACORDO COM A NORMA ABNT NM-ISSO 3758:2010, QUE ESTABELECE UM SISTEMA DE SÍMBOLOS GRÁFICOS, OBJETIVANDO O USO EM ARTIGOS TÊXTEIS, FORNECENDO INFORMAÇÕES PARA PREVENIR DANOS IRREVERSÍVEIS AO PRODUTO;

4.2 - ETIQUETA DE IDENTIFICAÇÃO:
4.2.1 - ESTA ETIQUETA DEVERÁ CONSTAR O TAMANHO DA PEÇA E IDENTIFICAR OS DADOS DA EMPRESA QUE A CONFECIONOU;
4.3 - ETIQUETAS BORDADAS OU EM SILKSCREEN:
4.4 - COLOCAÇÃO: ESTAS DUAS OU ÚNICA ETIQUETA, DEVERÃO SER APLICADAS NA PARTE CENTRAL DO DECOTE TRASEIRO DENTRO DA PEÇA;

5 - INFORMAÇÕES COMPLEMENTARES:
5.1 - EM HIPÓTESE ALGUMA OS PRODUTOS SERÃO ACEITOS SE NA PARTE INTERNA DA PEÇA NÃO ESTIVER DEVIDAMENTE COLOCADA A ETIQUETA DE COMPOSIÇÃO COM AS ESPECIFICAÇÕES EXIGIDAS PELO INMETRO;
5.2 - OS PRODUTOS DEVERÃO ESTAR COSTURADOS COM AS MÁQUINAS REGULADAS PARA 3 PONTOS POR CM;
5.3 - EMBALAGEM INDIVIDUAL EM SACOS PLÁSTICOS LACRADOS;
5.4 - LOGOTIPOS: LAYOUTS SERÃO FORNECIDOS PELO SESI;

6 - DIMENSÕES:
6.1 - COMPRIMENTO TOTAL: 64,5CM;
6.2 - TÓRAX: 47CM;
6.3 - MANGA/OMBRO: 28,5CM;
6.4 - BARRA: 47CM.

DQV-CAMISETA (M) BRANCA FEMININA (ANEXO)

ID Produto: 1026465 Descrição: DQV-CAMISETA (M) POLO BRANCA FEMININA

1026465 - DQV-CAMISETA (M) POLO BRANCA FEMININA

1 - CARACTERÍSTICAS:
1.1 - TECIDO PRINCIPAL: PIQUET AMNI, COM 165G/M² ± 5%, SENDO COMPOSTO POR 100% DE FIOS POLIAMIDA MICROFIBRA OU TECIDO EQUIVALENTE, COM CARACTERÍSTICAS (TEXTURA) QUE O TECIDO ACIMA APRESENTA, DE IGUAL OU SUPERIOR QUALIDADE, PODENDO APRESENTAR POUCAS VARIAÇÕES EM SUA COMPOSIÇÃO. REFERÊNCIA: ARTESTYL INDUSTRIAL LTDA;
1.1.1 - CORES:

1.1.1.1 - BRANCO - REF. PANTONE 11.4800 - TPX: DIANTEIRO, TRASEIRO, MANGAS, GOLA E PÉ DA GOLA EXTERNA;
1.1.1.2 - VERMELHO - REF. PANTONE 18.1663 – TPX: RECORTE LATERAL DIANTEIRO, PÉ DE GOLA INTERNO E BARRA DAS MANGAS CONFORME DESENHO ILUSTRATIVO;
1.2 - TECIDO COMPLEMENTAR: FURADINHO AMNI COM 140G/M² ± 5%, SENDO COMPOSTO POR 100% DE FIOS POLIAMIDA MICROFIBRA, OU TECIDO EQUIVALENTE, COM CARACTERÍSTICAS (TEXTURA) QUE O TECIDO ACIMA APRESENTA, DE IGUAL OU SUPERIOR QUALIDADE, PODENDO APRESENTAR POUCAS VARIAÇÕES EM SUA COMPOSIÇÃO. REFERÊNCIA: ARTESTYL INDUSTRIAL LTDA;
1.2.1 - CORES:
1.2.1.1 - PRETO - REF. PANTONE 19.0303 - TPX: VIVOS E PÉ DE GOLA INTERNO CONFORME DESENHO ILUSTRATIVO;
1.2.1.2 - VERMELHO - REF. PANTONE 18-1663 - TPX: RECORTE CENTRAL TRASEIRO CONFORME DESENHO ILUSTRATIVO;
1.3 - ENTRETELA: 100% PES, COM 50G/M², FABRICADO PELA FIORELLA PRODUTOS TEXTEIS LTDA OU EQUIVALENTE;
1.3.1 - VISTA DA GOLA OU PEITILHO COM FECHAMENTO ATRAVÉS DE 3 BOTÕES, ALTURA PROPORCIONAL A CADA TAMANHO E FORMAÇÃO ENTRETELADA;
1.4 - AS MATÉRIAS-PRIMAS DEVERÃO ESTAR ACOMPANHADAS DE LAUDO OU FICHA TÉCNICA DO TECIDO, ONDE DEVE CONSTAR DADOS DOS TECIDOS USADOS, COMO GRAMATURA E COMPOSIÇÃO;
1.4.1 - INFORMAMOS QUE, INDEPENDENTE DA MATÉRIA-PRIMA UTILIZADA NA CONFECÇÃO DO PRODUTO, QUE SEJAM APLICADOS TESTES PRELIMINARES DE FIXAÇÃO E SOLIDEZ, PARA QUE NÃO HAJA PROBLEMAS POSTERIORES E TENHAMOS A GARANTIA DA EMPRESA FABRICANTE DAS PEÇAS, QUE TAL ITENS FORAM VERIFICADOS;

2 - AVIAMENTOS:
2.1 - LINHA: 120, 100% POLIÉSTER, FORNECIDO POR LINHAS SETTA LTDA. OU EQUIVALENTE;
2.2 - FIO: 1.005, 100% POLIÉSTER, FORNECIDO POR LINHAS SETTA LTDA. OU EQUIVALENTE;
2.3 - CADARÇO: AA25, 100%, COM 10MM DE LARGURA, NA COR DO TECIDO PRINCIPAL, APLICADO NA ABERTURA LATERAL DA PEÇA, FORNECIDO PELA CORDEX IND. TÊXTIL LTDA OU EQUIVALENTE;
2.4 - BOTÕES PADRÃO 4 FUROS, TAMANHO 18, NA COR BRANCA;

3 - ETIQUETAS EXTERNAS EM PATCH:
3.1 - DIANTEIRO: ETIQUETAS LOGOTIPO SESI (30 X 85MM) APLICADA NO PEITO, LADO ESQUERDO, CONFORME DESENHO ILUSTRATIVO;
3.2 - MANGA: ETIQUETA LOGOTIPO SESI (30 X 85MM) APLICADA NO CENTRO DA CAVA, EM AMBOS OS LADOS, CONFORME DESENHO ILUSTRATIVO;
3.3 - PALA TRASEIRA: ETIQUETA LOGOTIPO SESI (30 X 85MM) APLICADA NO DECOTE, NA PARTE CENTRAL, CONFORME DESENHO ILUSTRATIVO;
3.4 - INFORMAÇÕES TÉCNICAS PARA COMPOSIÇÃO DA ETIQUETA EM PACH:
3.4.1 - ETIQUETA 30 X 85MM BORDADA EM TAFETA PLUS COM 27,8 BATIDAS, 100% DE POLIÉSTER, COM URDUME DE TÍTULO 100 E TRAMA TÍTULO 76 COM ACABAMENTO TERMOCOLANTE PÓ E CORTE A LASER; OU PRODUZIDOS EM TERARES ELETRÔNICOS DE FITA CORTADOS À LASER, APLICAÇÃO DE GOMA ACRÍLICA, PRODUZIDOS EM FIO 100% POLIÉSTER: URDUME – TITULAGEM 100/36, TRAMA – TITULAGEM 75/36. REFERÊNCIA: HACO ETIQUETAS LTDA;

4 - ETIQUETAS INTERNAS:
4.1 - ETIQUETA DE COMPOSIÇÃO:
4.1.1 - NORMA PARA COMPOSIÇÃO DA ETIQUETA: DEVERÁ SER ELABORADA DE ACORDO COM A NORMA ABNT NM-ISSO 3758:2010, QUE ESTABELECE UM SISTEMA DE SÍMBOLOS GRÁFICOS, OBJETIVANDO O USO EM ARTIGOS TÊXTEIS, FORNECENDO INFORMAÇÕES PARA PREVENIR DANOS IRREVERSÍVEIS AO PRODUTO;
4.2 - ETIQUETA DE IDENTIFICAÇÃO:
4.2.1 - ESTA ETIQUETA DEVERÁ CONSTAR O TAMANHO DA PEÇA E IDENTIFICAR OS DADOS DA EMPRESA QUE A CONFECIONOU;
4.3 - ETIQUETAS BORDADAS OU EM SILKSCREEN:
4.4 - COLOCAÇÃO: ESTAS DUAS OU ÚNICA ETIQUETA, DEVERÃO SER APLICADAS NA PARTE CENTRAL DO DECOTE TRASEIRO DENTRO DA PEÇA;

5 - INFORMAÇÕES COMPLEMENTARES:
5.1 - EM HIPÓTESE ALGUMA OS PRODUTOS SERÃO ACEITOS SE NA PARTE INTERNA DA PEÇA NÃO ESTIVER DEVIDAMENTE COLOCADA A ETIQUETA DE COMPOSIÇÃO COM AS ESPECIFICAÇÕES EXIGIDAS PELO INMETRO;
5.2 - OS PRODUTOS DEVERÃO ESTAR COSTURADOS COM AS MÁQUINAS REGULADAS PARA 3 PONTOS POR CM;
5.3 - ABERTURA NAS DUAS LATERAIS DA PEÇA, MEDINDO 11CM;
5.4 - EMBALAGEM INDIVIDUAL EM SACOS PLÁSTICOS LACRADOS;

5.5 - LOGOTIPOS: LAYOUTS SERÃO FORNECIDOS PELO SESI;

6 - DIMENSÕES:
6.1 - COMPRIMENTO TOTAL: 65CM;
6.2 - TÓRAX: 47CM;
6.3 - MANGA/OMBRO: 29,5CM;
6.4 - BARRA: 47CM.

DQV-CAMISETA (M) POLO BRANCA FEMININA (ANEXO)

ID Produto: 1026466 Descrição: DQV-CAMISETA (G) POLO BRANCA FEMININA

1026466 - DQV-CAMISETA (G) POLO BRANCA FEMININA

1 - CARACTERÍSTICAS:
1.1 - TECIDO PRINCIPAL: PIQUET AMNI, COM 165G/M² ± 5%, SENDO COMPOSTO POR 100% DE FIOS POLIAMIDA MICROFIBRA OU TECIDO EQUIVALENTE, COM CARACTERÍSTICAS (TEXTURA) QUE O TECIDO ACIMA APRESENTA, DE IGUAL OU SUPERIOR QUALIDADE, PODENDO APRESENTAR POUCAS VARIAÇÕES EM SUA COMPOSIÇÃO. REFERÊNCIA: ARTESTYL INDUSTRIAL LTDA;
1.1.1 - CORES:
1.1.1.1 - BRANCO - REF. PANTONE 11.4800 - TPX: DIANTEIRO, TRASEIRO, MANGAS, GOLA E PÉ DA GOLA EXTERNA;
1.1.1.2 - VERMELHO - REF. PANTONE 18.1663 – TPX: RECORTE LATERAL DIANTEIRO, PÉ DE GOLA INTERNO E BARRA DAS MANGAS CONFORME DESENHO ILUSTRATIVO;
1.2 - TECIDO COMPLEMENTAR: FURADINHO AMNI COM 140G/M² ± 5%, SENDO COMPOSTO POR 100% DE FIOS POLIAMIDA MICROFIBRA, OU TECIDO EQUIVALENTE, COM CARACTERÍSTICAS (TEXTURA) QUE O TECIDO ACIMA APRESENTA, DE IGUAL OU SUPERIOR QUALIDADE, PODENDO APRESENTAR POUCAS VARIAÇÕES EM SUA COMPOSIÇÃO. REFERÊNCIA: ARTESTYL INDUSTRIAL LTDA;
1.2.1 - CORES:
1.2.1.1 - PRETO - REF. PANTONE 19.0303 - TPX: VIVOS E PÉ DE GOLA INTERNO CONFORME DESENHO ILUSTRATIVO;
1.2.1.2 - VERMELHO - REF. PANTONE 18-1663 - TPX: RECORTE CENTRAL

TRASEIRO CONFORME DESENHO ILUSTRATIVO;
1.3 - ENTRETELA: 100% PES, COM 50G/M², FABRICADO PELA FIORELLA PRODUTOS TEXTEIS LTDA OU EQUIVALENTE;
1.3.1 - VISTA DA GOLA OU PEITILHO COM FECHAMENTO ATRAVÉS DE 3 BOTÕES, ALTURA PROPORCIONAL A CADA TAMANHO E FORMAÇÃO ENTRETELADA;
1.4 - AS MATÉRIAS-PRIMAS DEVERÃO ESTAR ACOMPANHADAS DE LAUDO OU FICHA TÉCNICA DO TECIDO, ONDE DEVE CONSTAR DADOS DOS TECIDOS USADOS, COMO GRAMATURA E COMPOSIÇÃO;
1.4.1 - INFORMAMOS QUE, INDEPENDENTE DA MATÉRIA-PRIMA UTILIZADA NA CONFECÇÃO DO PRODUTO, QUE SEJAM APLICADOS TESTES PRELIMINARES DE FIXAÇÃO E SOLIDEZ, PARA QUE NÃO HAJA PROBLEMAS POSTERIORES E TENHAMOS A GARANTIA DA EMPRESA FABRICANTE DAS PEÇAS, QUE TAL ITENS FORAM VERIFICADOS;

2 - AVIAMENTOS:
2.1 - LINHA: 120, 100% POLIÉSTER, FORNECIDO POR LINHAS SETTA LTDA. OU EQUIVALENTE;
2.2 - FIO: 1.005, 100% POLIÉSTER, FORNECIDO POR LINHAS SETTA LTDA. OU EQUIVALENTE;
2.3 - CADARÇO: AA25, 100%, COM 10MM DE LARGURA, NA COR DO TECIDO PRINCIPAL, APLICADO NA ABERTURA LATERAL DA PEÇA, FORNECIDO PELA CORDEX IND. TÊXTIL LTDA OU EQUIVALENTE;
2.4 - BOTÕES PADRÃO 4 FUROS, TAMANHO 18, NA COR BRANCA;

3 - ETIQUETAS EXTERNAS EM PATCH:
3.1 - DIANTEIRO: ETIQUETAS LOGOTIPO SESI (30 X 85MM) APLICADA NO PEITO, LADO ESQUERDO, CONFORME DESENHO ILUSTRATIVO;
3.2 - MANGA: ETIQUETA LOGOTIPO SESI (30 X 85MM) APLICADA NO CENTRO DA CAVA, EM AMBOS OS LADOS, CONFORME DESENHO ILUSTRATIVO;
3.3 - PALA TRASEIRA: ETIQUETA LOGOTIPO SESI (30 X 85MM) APLICADA NO DECOTE, NA PARTE CENTRAL, CONFORME DESENHO ILUSTRATIVO;
3.4 - INFORMAÇÕES TÉCNICAS PARA COMPOSIÇÃO DA ETIQUETA EM PACH:
3.4.1 - ETIQUETA 30 X 85MM BORDADA EM TAFETA PLUS COM 27,8 BATIDAS, 100% DE POLIÉSTER, COM URDUME DE TÍTULO 100 E TRAMA TÍTULO 76 COM ACABAMENTO TERMOCOLANTE PÓ E CORTE A LASER; OU PRODUZIDOS EM TERARES ELETRÔNICOS DE FITA CORTADOS À LASER, APLICAÇÃO DE GOMA ACRÍLICA, PRODUZIDOS EM FIO 100% POLIÉSTER: URDUME – TITULAGEM 100/36, TRAMA – TITULAGEM 75/36.

REFERÊNCIA: HACO ETIQUETAS LTDA;

4 - ETIQUETAS INTERNAS:
4.1 - ETIQUETA DE COMPOSIÇÃO:
4.1.1 - NORMA PARA COMPOSIÇÃO DA ETIQUETA: DEVERÁ SER ELABORADA DE ACORDO COM A NORMA ABNT NM-ISSO 3758:2010, QUE ESTABELECE UM SISTEMA DE SÍMBOLOS GRÁFICOS, OBJETIVANDO O USO EM ARTIGOS TÊXTEIS, FORNECENDO INFORMAÇÕES PARA PREVENIR DANOS IRREVERSÍVEIS AO PRODUTO;
4.2 - ETIQUETA DE IDENTIFICAÇÃO:
4.2.1 - ESTA ETIQUETA DEVERÁ CONSTAR O TAMANHO DA PEÇA E IDENTIFICAR OS DADOS DA EMPRESA QUE A CONFECIONOU;
4.3 - ETIQUETAS BORDADAS OU EM SILKSCREEN:
4.4 - COLOCAÇÃO: ESTAS DUAS OU ÚNICA ETIQUETA, DEVERÃO SER APLICADAS NA PARTE CENTRAL DO DECOTE TRASEIRO DENTRO DA PEÇA;

5 - INFORMAÇÕES COMPLEMENTARES:
5.1 - EM HIPÓTESE ALGUMA OS PRODUTOS SERÃO ACEITOS SE NA PARTE INTERNA DA PEÇA NÃO ESTIVER DEVIDAMENTE COLOCADA A ETIQUETA DE COMPOSIÇÃO COM AS ESPECIFICAÇÕES EXIGIDAS PELO INMETRO;
5.2 - OS PRODUTOS DEVERÃO ESTAR COSTURADOS COM AS MÁQUINAS REGULADAS PARA 3 PONTOS POR CM;
5.3 - ABERTURA NAS DUAS LATERAIS DA PEÇA, MEDINDO 11CM;
5.4 - EMBALAGEM INDIVIDUAL EM SACOS PLÁSTICOS LACRADOS;
5.5 - LOGOTIPOS: LAYOUTS SERÃO FORNECIDOS PELO SESI;

6 - DIMENSÕES:
6.1 - COMPRIMENTO TOTAL: 67CM;
6.2 - TÓRAX: 49CM;
6.3 - MANGA/OMBRO: 31CM;
6.4 - BARRA: 49CM.

DQV-CAMISETA (G) POLO BRANCA FEMININA (ANEXO)

ID Produto: 1026478 **Descrição: DQV-CAMISETA (G) BRANCA FEMININA**

1026478 - DQV-CAMISETA (G) BRANCA FEMININA

1 - CARACTERÍSTICAS:
1.1 - TECIDO PRINCIPAL: AMNI LISO, COM 167G/M² ±5%, SENDO COMPOSTO POR 100% DE FIOS POLIAMIDA OU TECIDO EQUIVALENTE, COM CARACTERÍSTICAS (TEXTURA) QUE O TECIDO ACIMA APRESENTA, DE IGUAL OU SUPERIOR QUALIDADE, PODENDO APRESENTAR POUCAS VARIAÇÕES EM SUA COMPOSIÇÃO. REFERÊNCIA: ARTESTYL INDUSTRIAL LTDA;
1.1.1 - COR: BRANCO - REF. PANTONE 11.4800 - TPX: DIANTEIRO, TRASEIRO, MANGA E TAPE PARA LIMPEZA DA GOLA CONFORME DESENHO ILUSTRATIVO;
1.2 - TECIDO COMPLEMENTAR 1: FURADINHO AMNI COM 140G/M² ± 5%, SENDO COMPOSTO POR 100% DE FIOS POLIAMIDA MICROFIBRA, OU TECIDO EQUIVALENTE, COM CARACTERÍSTICAS (TEXTURA) QUE O TECIDO ACIMA APRESENTA, DE IGUAL OU SUPERIOR QUALIDADE, PODENDO APRESENTAR POUCAS VARIAÇÕES EM SUA COMPOSIÇÃO. REFERÊNCIA: ARTESTYL INDUSTRIAL LTDA;
1.2.1 - COR: VERMELHO - REF. PANTONE 18.1663 - TPX: DETALHE DO RECORTE CENTRAL TRASEIRO, CONFORME DESENHO ILUSTRATIVO;
1.3 - TECIDO COMPLEMENTAR 2: INTERLOQUE 229, 100% POLIÉSTER, COM 120G/M² ± 5% OU TECIDO EQUIVALENTE, COM CARACTERÍSTICAS (TEXTURA) QUE O TECIDO ACIMA APRESENTA, DE IGUAL OU SUPERIOR QUALIDADE, PODENDO APRESENTAR POUCAS VARIAÇÕES EM SUA COMPOSIÇÃO. REFERÊNCIA: ARTESTYL INDUSTRIAL LTDA;
1.3.1 - COR: COR: PRETO - REF. PANTONE 19.0303 - TPX: VIVOS COLOCADOS NO RECORTE CENTRAL TRASEIRO DA PEÇA, CONFORME DESENHO ILUSTRATIVO;
1.4 - AS MATÉRIAS-PRIMAS DEVERÃO ESTAR ACOMPANHADAS DE LAUDO OU FICHA TÉCNICA DO TECIDO, ONDE DEVE CONSTAR DADOS DOS TECIDOS USADOS, COMO GRAMATURA E COMPOSIÇÃO;
1.4.1 - INFORMAMOS QUE, INDEPENDENTE DA MATÉRIA-PRIMA UTILIZADA NA CONFECÇÃO DO PRODUTO, QUE SEJAM APLICADOS TESTES PRELIMINARES DE FIXAÇÃO E SOLIDEZ, PARA QUE NÃO HAJA PROBLEMAS POSTERIORES E TENHAMOS A GARANTIA DA EMPRESA FABRICANTE DAS PEÇAS, QUE TAL ITENS FORAM VERIFICADOS;

2 - AVIAMENTOS:
2.1 - LINHA: 120, 100% POLIÉSTER, FORNECIDO POR LINHAS SETTA LTDA. OU EQUIVALENTE;
2.2 - FIO: 1.005, 100% POLIÉSTER, FORNECIDO POR LINHAS SETTA LTDA. OU

EQUIVALENTE;

3 - ETIQUETAS EXTERNAS EM PATCH:
3.1 - DIANTEIRO: ETIQUETAS LOGOTIPO SESI (30 X 85MM) APLICADA NO PEITO, LADO ESQUERDO, CONFORME DESENHO ILUSTRATIVO;
3.2 - MANGA: ETIQUETA LOGOTIPO SESI (30 X 85MM) APLICADA NO LADO DIREITO CENTRALIZADA, CONFORME DESENHO ILUSTRATIVO;
3.3 - RECORTE TRASEIRA: ETIQUETA LOGOTIPO SESI (30 X 85MM) APLICADA NA PARTE CENTRAL, CONFORME DESENHO ILUSTRATIVO;
3.4 - INFORMAÇÕES TÉCNICAS PARA COMPOSIÇÃO DA ETIQUETA EM PACH:
3.4.1 - ETIQUETA 30 X 85MM BORDADA EM TAFETA PLUS COM 27,8 BATIDAS, 100% DE POLIÉSTER, COM URDUME DE TÍTULO 100 E TRAMA TÍTULO 76 COM ACABAMENTO TERMOCOLANTE PÓ E CORTE A LASER; OU PRODUZIDOS EM TERARES ELETRÔNICOS DE FITA CORTADOS À LASER, APLICAÇÃO DE GOMA ACRÍLICA, PRODUZIDOS EM FIO 100% POLIÉSTER: URDUME – TITULAGEM 100/36, TRAMA – TITULAGEM 75/36. REFERÊNCIA: HACO ETIQUETAS LTDA;

4 - ETIQUETAS INTERNAS:
4.1 - ETIQUETA DE COMPOSIÇÃO:
4.1.1 - NORMA PARA COMPOSIÇÃO DA ETIQUETA: DEVERÁ SER ELABORADA DE ACORDO COM A NORMA ABNT NM-ISSO 3758:2010, QUE ESTABELECE UM SISTEMA DE SÍMBOLOS GRÁFICOS, OBJETIVANDO O USO EM ARTIGOS TÊXTEIS, FORNECENDO INFORMAÇÕES PARA PREVENIR DANOS IRREVERSÍVEIS AO PRODUTO;
4.2 - ETIQUETA DE IDENTIFICAÇÃO:
4.2.1 - ESTA ETIQUETA DEVERÁ CONSTAR O TAMANHO DA PEÇA E IDENTIFICAR OS DADOS DA EMPRESA QUE A CONFECIONOU;
4.3 - ETIQUETAS BORDADAS OU EM SILKSCREEN:
4.4 - COLOCAÇÃO: ESTAS DUAS OU ÚNICA ETIQUETA, DEVERÃO SER APLICADAS NA PARTE CENTRAL DO DECOTE TRASEIRO DENTRO DA PEÇA;

5 - INFORMAÇÕES COMPLEMENTARES:
5.1 - EM HIPÓTESE ALGUMA OS PRODUTOS SERÃO ACEITOS SE NA PARTE INTERNA DA PEÇA NÃO ESTIVER DEVIDAMENTE COLOCADA A ETIQUETA DE COMPOSIÇÃO COM AS ESPECIFICAÇÕES EXIGIDAS PELO INMETRO;
5.2 - OS PRODUTOS DEVERÃO ESTAR COSTURADOS COM AS MÁQUINAS REGULADAS PARA 3 PONTOS POR CM;
5.3 - EMBALAGEM INDIVIDUAL EM SACOS PLÁSTICOS LACRADOS;

5.4 - LOGOTIPOS: LAYOUTS SERÃO FORNECIDOS PELO SESI;

6 - DIMENSÕES:
6.1 - COMPRIMENTO TOTAL: 66,5CM;
6.2 - TÓRAX: 49CM;
6.3 - MANGA/OMBRO: 30CM;
6.4 - BARRA: 49CM.

DQV-CAMISETA (G) BRANCA FEMININA (ANEXO)

ID Produto: 1026523 Descrição: DQV-MAIÔ (3G) PRETA

1026523 - DQV-MAIÔ (3G) PRETA

1 - CARACTERÍSTICAS:
1.1 - TECIDO PRINCIPAL: LYCRA 84% POLIAMIDA, 16% ELASTANO, GRAMATURA 235G/M2 OU TECIDO EQUIVALENTE, COM CARACTERÍSTICAS (TEXTURA) QUE O TECIDO ACIMA APRESENTA, DE IGUAL OU SUPERIOR QUALIDADE, PODENDO APRESENTAR POUCAS VARIAÇÕES EM SUA COMPOSIÇÃO. REFERÊNCIA: DOUTEX S/A IND TÊXTIL;
1.1.1 - CORES:
1.1.1.1 - PRETO - REF. PANTONE 19-0303 - TPX - DIANTEIRO E TRASEIRO CONFORME DESENHO ILUSTRATIVO;
1.1.1.2 - VERMELHO - REF. PANTONE 18.1663 - TPX: RECORTES NA PEÇA CONFORME DESENHO ILUSTRATIVO;
1.1.1.3 - BRANCO - REF. PANTONE 11.4800 - TPX - RECORTES NA PEÇA CONFORME DESENHO ILUSTRATIVO;
1.2 - TECIDO COMPLEMENTAR: FORRO 100% POLIAMIDA, GRAMATURA 107G/M² OU TECIDO EQUIVALENTE, COM CARACTERÍSTICAS (TEXTURA) QUE O TECIDO ACIMA APRESENTA, DE IGUAL OU SUPERIOR QUALIDADE, PODENDO APRESENTAR POUCAS VARIAÇÕES EM SUA COMPOSIÇÃO. REFERÊNCIA: CIRO TÊXTIL LTDA;
1.2.1 - COR: NUDE;
1.3 - AS MATÉRIAS-PRIMAS DEVERÃO ESTAR ACOMPANHADAS DE LAUDO OU FICHA TÉCNICA DO TECIDO, ONDE DEVE CONSTAR DADOS DOS TECIDOS USADOS, COMO GRAMATURA E COMPOSIÇÃO;

1.3.1 - INFORMAMOS QUE, INDEPENDENTE DA MATÉRIA-PRIMA UTILIZADA NA CONFECÇÃO DO PRODUTO, QUE SEJAM APLICADOS TESTES PRELIMINARES DE FIXAÇÃO E SOLIDEZ, PARA QUE NÃO HAJA PROBLEMAS POSTERIORES E TENHAMOS A GARANTIA DA EMPRESA FABRICANTE DAS PEÇAS, QUE TAL ITENS FORAM VERIFICADOS;

2 - AVIAMENTOS:
2.1 - ELÁSTICO: MODELO GENOVA, APLICADO NO DECOTE, CAVA E COXA, FORNECIDO PELA ZANOTTI S/A OU EQUIVALENTE;
2.2 - LINHA: 120, 100% POLIÉSTER, FORNECIDO POR LINHAS SETTA LTDA. OU EQUIVALENTE;
2.3 - FIO: 1.005, 100% POLIÉSTER, FORNECIDO POR LINHAS SETTA LTDA. OU EQUIVALENTE;

3 - ESTAMPA EM SILKSCREEN:
3.1 - LOGOTIPOS SESI (FRENTE E COSTA), APLICADOS EM PLASTISOL, CONFORME DESENHO ILUSTRATIVO;

4 - ETIQUETAS INTERNAS:
4.1 - ETIQUETA DE COMPOSIÇÃO:
4.1.1 - NORMA PARA COMPOSIÇÃO DA ETIQUETA: DEVERÁ SER ELABORADA DE ACORDO COM A NORMA ABNT NM-ISSO 3758:2010, QUE ESTABELECE UM SISTEMA DE SÍMBOLOS GRÁFICOS, OBJETIVANDO O USO EM ARTIGOS TÊXTEIS, FORNECENDO INFORMAÇÕES PARA PREVENIR DANOS IRREVERSÍVEIS AO PRODUTO;
4.2 - ETIQUETA DE IDENTIFICAÇÃO:
4.2.1 - ESTA ETIQUETA DEVERÁ CONSTAR O TAMANHO DA PEÇA E IDENTIFICAR OS DADOS DA EMPRESA QUE A CONFECIONOU;
4.3 - ETIQUETAS BORDADAS OU EM SILKSCREEN:
4.4 - COLOCAÇÃO: ESTAS DUAS OU ÚNICA ETIQUETA, DEVERÃO SER APLICADAS NA PARTE CENTRAL DO DECOTE TRASEIRO DENTRO DA PEÇA;

5 - INFORMAÇÕES COMPLEMENTARES:
5.1 - EM HIPÓTESE ALGUMA OS PRODUTOS SERÃO ACEITOS SE NA PARTE INTERNA DA PEÇA NÃO ESTIVER DEVIDAMENTE COLOCADA A ETIQUETA DE COMPOSIÇÃO COM AS ESPECIFICAÇÕES EXIGIDAS PELO INMETRO;
5.2 - OS PRODUTOS DEVERÃO ESTAR COSTURADOS COM AS MÁQUINAS REGULADAS PARA 3 PONTOS POR CM;
5.3 - EMBALAGEM INDIVIDUAL EM SACOS PLÁSTICOS LACRADOS;

5.4 - LOGOTIPOS: LAYOUTS SERÃO FORNECIDOS PELO SESI;

6 - DIMENSÃO:
6.1 - PEITO: 42CM;
6.2 - QUADRIL: 44CM.

DQV-MAIÔ (3G) PRETA (ANEXO)

ID Produto: 1018188 Descrição: DQV-BERMUDA (G) MASC. RENDIMENTO

1018188 - DQV-BERMUDA (G) MASC. RENDIMENTO

1 - CARACTERÍSTICAS:
1.1 - TECIDO PRINCIPAL: MICRO FIBRA SARJA DUPLA, TECIDO PLANO DE FIOS DE FILAMENTOS SINTÉTICOS CONTINUOS, CONTENDO 100% EM PESO DE FILAMENTOS SINTÉTICOS CONTÍNUOS DE POLIÉSTER TEXTURIZADOS, SEM FIO DE BORRACHA, EM PONTO DE SARJA, SENDO NO URDUME 70 FIOS POR CM, COM FIO DE TÍTULO 83 DTEX E NA TRAMA 45 FIOS POR CM COM FIO DE TÍTULO 220DTEX, TINTO, COM 150G/M² ± 5%, LARGURA DE 1,50M OU TECIDO EQUIVALENTE, COM CARACTERÍSTICAS (TEXTURA) QUE O TECIDO ACIMA APRESENTA, DE IGUAL OU SUPERIOR QUALIDADE, PODENDO APRESENTAR POUCAS VARIAÇÕES EM SUA COMPOSIÇÃO. REFERÊNCIA: IMPORTADO PELA LITORAL COMÉRCIO EXTERIOR LTDA;
1.1.1 - CORES:
1.1.1.1 - PRETO - REF. PANTONE 19.0303 - TPX: DIANTEIRO, TRASEIRO E PALA TRASEIRA;
1.1.1.2 - BRANCO - REF. PANTONE 11.4800 - TPX: VIVO COLOCADO NA JUNÇÃO DA PARTE TRASEIRA SEGUINDO PELA LATERAL ATÉ A BARRA;
1.2 - AS MATÉRIAS-PRIMAS DEVERÃO ESTAR ACOMPANHADAS DE LAUDO OU FICHA TÉCNICA DO TECIDO, ONDE DEVE CONSTAR DADOS DOS TECIDOS USADOS, COMO GRAMATURA E COMPOSIÇÃO;
1.2.1 - INFORMAMOS QUE, INDEPENDENTE DA MATÉRIA-PRIMA UTILIZADA NA CONFECÇÃO DO PRODUTO, QUE SEJAM APLICADOS TESTES PRELIMINARES DE FIXAÇÃO E SOLIDEZ, PARA QUE NÃO HAJA PROBLEMAS POSTERIORES E TENHAMOS A GARANTIA DA EMPRESA FABRICANTE DAS PEÇAS, QUE TAL ITENS FORAM VERIFICADOS;

2 - AVIAMENTOS:
2.1 - ELÁSTICO: MODELO GENOVA, COM 4CM DE LARGURA, NA COR PRETA, FORNECIDO PELA ZANOTTI S/A OUEQUIVALENTE, APLICADO NOS CÓS;
2.2 - LINHA: 120, 100% POLIÉSTER, FORNECIDO POR LINHAS SETTA LTDA. OU EQUIVALENTE;
2.3 - FIO: 1.005, 100% POLIÉSTER, FORNECIDO POR LINHAS SETTA LTDA. OU EQUIVALENTE;

3 - ETIQUETAS EXTERNAS EM PATCH:
3.1 - DIANTEIRO: ETIQUETAS LOGOTIPO SESI (30 X 85MM) APLICADA NO LADO DIREITO, CONFORME DESENHO ILUSTRATIVO;
3.2 - INFORMAÇÕES TÉCNICAS PARA COMPOSIÇÃO DA ETIQUETA EM PACH:
3.2.1 - ETIQUETA 30 X 85MM BORDADA EM TAFETA PLUS COM 27,8 BATIDAS, 100% DE POLIÉSTER, COM URDUME DE TÍTULO 100 E TRAMA TÍTULO 76 COM ACABAMENTO TERMOCOLANTE PÓ E CORTE A LASER; OU PRODUZIDOS EM TERARES ELETRÔNICOS DE FITA CORTADOS À LASER, APLICAÇÃO DE GOMA ACRÍLICA, PRODUZIDOS EM FIO 100% POLIÉSTER: URDUME - TITULAGEM 100/36, TRAMA - TITULAGEM 75/36. REFERÊNCIA: HACO ETIQUETAS LTDA;

4 - ETIQUETAS INTERNAS:
4.1 - ETIQUETA DE COMPOSIÇÃO:
4.1.1 - NORMA PARA COMPOSIÇÃO DA ETIQUETA: DEVERÁ SER ELABORADA DE ACORDO COM A NORMA ABNT NM-ISSO 3758:2010, QUE ESTABELECE UM SISTEMA DE SÍMBOLOS GRÁFICOS, OBJETIVANDO O USO EM ARTIGOS TÊXTEIS, FORNECENDO INFORMAÇÕES PARA PREVENIR DANOS IRREVERSÍVEIS AO PRODUTO;
4.2 - ETIQUETA DE IDENTIFICAÇÃO:
4.2.1 - ESTA ETIQUETA DEVERÁ CONSTAR O TAMANHO DA PEÇA E IDENTIFICAR OS DADOS DA EMPRESA QUE A CONFECIONOU;
4.3 - ETIQUETAS BORDADAS OU EM SILKSCREEN:
4.4 - COLOCAÇÃO: ESTAS DUAS OU ÚNICA ETIQUETA, DEVERÃO SER APLICADAS NA PARTE CENTRAL DO CÓS (TRASEIRO) DENTRO DA PEÇA;

5 - INFORMAÇÕES COMPLEMENTARES:
5.1 - EM HIPÓTESE ALGUMA OS PRODUTOS SERÃO ACEITOS SE NA PARTE INTERNA DA PEÇA NÃO ESTIVER DEVIDAMENTE COLOCADA A ETIQUETA DE COMPOSIÇÃO COM AS ESPECIFICAÇÕES EXIGIDAS PELO INMETRO;
5.2 - OS PRODUTOS DEVERÃO ESTAR COSTURADOS COM AS MÁQUINAS REGULADAS

PARA 3 PONTOS POR CM;
5.3 - EMBALAGEM INDIVIDUAL EM SACOS PLÁSTICOS LACRADOS;
5.4 - LOGOTIPOS: LAYOUTS SERÃO FORNECIDOS PELO SESI;

6 - DIMENSÕES:
6.1 - COMPRIMENTO TOTAL: 53,5CM;
6.2 - CINTURA EM DESCANSO: 39CM;
6.3 - CINTURA TENSIONADA: 54CM.

DQV-BERMUDA (G) MASCULINA RENDIMENTO (ANEXO)

ID Produto: 1026489 Descrição: DQV-CALÇA (G) PRETA FEMININA

1026489 - DQV-CALÇA (G) PRETA FEMININA

1 - CARACTERÍSTICAS:
1.1 - TECIDO PRINCIPAL: CHIMPA POLIÉSTER COM 210G/M² ± 5%, SENDO COMPOSTO POR 70% DE FIOS POLIÉSTER 50/36 LISO SEMIOPACO E 30% DE FIOS POLIÉSTER 75/72 TEXTURIZADO OU TECIDO EQUIVALENTE, COM CARACTERÍSTICAS (TEXTURA) QUE O TECIDO ACIMA APRESENTA, DE IGUAL OU SUPERIOR QUALIDADE, PODENDO APRESENTAR POUCAS VARIAÇÕES EM SUA COMPOSIÇÃO. REFERÊNCIA: ARTESTYL INDUSTRIAL LTDA;
1.1.1 - COR: PRETO - REF. PANTONE 19.0303 - TPX: DIANTEIRO E TRASEIRO, CONFORME DESENHO ILUSTRATIVO;
1.2 - TECIDO COMPLEMENTAR 1: FAVO MICROFIBRA 2 COM 140G/M², SENDO COMPOSTO POR 100% DE FIOS POLIÉSTER 75/72, TEXTURIZADO OU TECIDO EQUIVALENTE, COM CARACTERÍSTICAS (TEXTURA) QUE O TECIDO ACIMA APRESENTA, DE IGUAL OU SUPERIOR QUALIDADE, PODENDO APRESENTAR POUCAS VARIAÇÕES EM SUA COMPOSIÇÃO. REFERÊNCIA: ARTESTYL INDUSTRIAL LTDA;
1.2.1 - CORES:
1.2.1.1 - VERMELHO - REF. PANTONE 18.1663 - TPX: VIVOS DIANTEIRO, COLOCADO NO RECORTE SUPERIOR, COMEÇANDO A 14,5CM DO CÓS E TERMINANDO NA LATERAL DA CALÇA, CONFORME DESENHO ILUSTRATIVO;
1.2.1.2 - PRETO - REF. PANTONE 19.0303 - TPX: COLOCADO NOS FORROS DOS BOLSOS, SENDO QUE TERÁ 2 BOLSOS LATERAIS (DIANTEIROS) COM 14,5CM DE BOCA

E 29CM DE COMPRIMENTO SAINDO DO CÓS, CONFORME DESENHO ILUSTRATIVO;
1.3 - TECIDO COMPLEMENTAR 2: PIQUET DUPLA FACE COM 120G/M², SENDO COMPOSTO POR 100% POLIÉSTER OU TECIDO EQUIVALENTE, COM CARACTERÍSTICAS (TEXTURA) QUE O TECIDO ACIMA APRESENTA, DE IGUAL OU SUPERIOR QUALIDADE, PODENDO APRESENTAR POUCAS VARIAÇÕES EM SUA COMPOSIÇÃO. REFERÊNCIA: ARTESTYL INDUSTRIAL LTDA;
1.3.1 - COR: BRANCO - REF. PANTONE 11.4800 - TPX: 02 TAPES DIANTEIRO COLOCADOS NO RECORTE LATERAL A 35CM DOS CÓS, PARALELOS COM 1CM DE DISTÂNCIA ENTRE ELES, CONFORME POSIÇÃO EM DESENHO ILUSTRATIVO;
1.4 - TECIDO COMPLEMENTAR 3: PUNHO POLIÉSTER, COM 300G/M² ± 10%, 100% POLIÉSTER OU TECIDO EQUIVALENTE, COM CARACTERÍSTICAS (TEXTURA) QUE O TECIDO ACIMA APRESENTA, DE IGUAL OU SUPERIOR QUALIDADE, PODENDO APRESENTAR POUCAS VARIAÇÕES EM SUA COMPOSIÇÃO. REFERÊNCIA: ARTESTYL INDUSTRIAL LTDA;
1.4.1 - PRETO - REF. PANTONE 19.0303 - TPX: APLICADOS NO CÓS DA CALÇA, EM DESENHO ILUSTRATIVO;
1.5 - AS MATÉRIAS-PRIMAS DEVERÃO ESTAR ACOMPANHADAS DE LAUDO OU FICHA TÉCNICA DO TECIDO, ONDE DEVE CONSTAR DADOS DOS TECIDOS USADOS, COMO GRAMATURA E COMPOSIÇÃO;
1.5.1 - INFORMAMOS QUE, INDEPENDENTE DA MATÉRIA-PRIMA UTILIZADA NA CONFECÇÃO DO PRODUTO, QUE SEJAM APLICADOS TESTES PRELIMINARES DE FIXAÇÃO E SOLIDEZ, PARA QUE NÃO HAJA PROBLEMAS POSTERIORES E TENHAMOS A GARANTIA DA EMPRESA FABRICANTE DAS PEÇAS, QUE TAL ITENS FORAM VERIFICADOS;

2 - AVIAMENTOS:
2.1 - ELÁSTICO: MODELO GENOVA, COM 4CM DE LARGURA, NA COR PRETA, FORNECIDO PELA ZANOTTI S/A OUEQUIVALENTE, APLICADO NOS CÓS;
2.2 - LINHA: 120, 100% POLIÉSTER, FORNECIDO POR LINHAS SETTA LTDA. OU EQUIVALENTE;
2.3 - FIO: 1.005, 100% POLIÉSTER, FORNECIDO POR LINHAS SETTA LTDA. OU EQUIVALENTE;

3 - ETIQUETAS EXTERNAS EM PATCH:
3.1 - DIANTEIRO: ETIQUETAS LOGOTIPO SESI (30 X 85MM) APLICADA NO FIM DO BOLSO, LADO DIREITO, CONFORME DESENHO ILUSTRATIVO;
3.2 - INFORMAÇÕES TÉCNICAS PARA COMPOSIÇÃO DA ETIQUETA EM PACH:

3.2.1 - ETIQUETA 30 X 85MM BORDADA EM TAFETA PLUS COM 27,8 BATIDAS, 100% DE POLIÉSTER, COM URDUME DE TÍTULO 100 E TRAMA TÍTULO 76 COM ACABAMENTO TERMOCOLANTE PÓ E CORTE A LASER; OU PRODUZIDOS EM TERARES ELETRÔNICOS DE FITA CORTADOS À LASER, APLICAÇÃO DE GOMA ACRÍLICA, PRODUZIDOS EM FIO 100% POLIÉSTER: URDUME - TITULAGEM 100/36, TRAMA - TITULAGEM 75/36. REFERÊNCIA: HACO ETIQUETAS LTDA;

4 - ETIQUETAS INTERNAS:
4.1 - ETIQUETA DE COMPOSIÇÃO:
4.1.1 - NORMA PARA COMPOSIÇÃO DA ETIQUETA: DEVERÁ SER ELABORADA DE ACORDO COM A NORMA ABNT NM-ISSO 3758:2010, QUE ESTABELECE UM SISTEMA DE SÍMBOLOS GRÁFICOS, OBJETIVANDO O USO EM ARTIGOS TÊXTEIS, FORNECENDO INFORMAÇÕES PARA PREVENIR DANOS IRREVERSÍVEIS AO PRODUTO;
4.2 - ETIQUETA DE IDENTIFICAÇÃO:
4.2.1 - ESTA ETIQUETA DEVERÁ CONSTAR O TAMANHO DA PEÇA E IDENTIFICAR OS DADOS DA EMPRESA QUE A CONFECIONOU;
4.3 - ETIQUETAS BORDADAS OU EM SILKSCREEN:
4.4 - COLOCAÇÃO: ESTAS DUAS OU ÚNICA ETIQUETA, DEVERÃO SER APLICADAS NA PARTE CENTRAL DO CÓS (TRASEIRO) DENTRO DA PEÇA;

5 - INFORMAÇÕES COMPLEMENTARES:
5.1 - EM HIPÓTESE ALGUMA OS PRODUTOS SERÃO ACEITOS SE NA PARTE INTERNA DA PEÇA NÃO ESTIVER DEVIDAMENTE COLOCADA A ETIQUETA DE COMPOSIÇÃO COM AS ESPECIFICAÇÕES EXIGIDAS PELO INMETRO;
5.2 - OS PRODUTOS DEVERÃO ESTAR COSTURADOS COM AS MÁQUINAS REGULADAS PARA 3 PONTOS POR CM, NO MÍNIMO;
5.3 - EMBALAGEM INDIVIDUAL EM SACOS PLÁSTICOS LACRADOS;
5.4 - LOGOTIPOS: LAYOUTS SERÃO FORNECIDOS PELO SESI;

6 - DIMENSÕES:
6.1 - COMPRIMENTO LATERAL: 106CM;
6.2 - CINTURA EM DESCANSO: 37CM;
6.3 - CINTURA TENSIONADA: 54CM.

DQV-CALÇA (G) PRETA FEMININA (ANEXO)

ID Produto: 1018000 Descrição: DQV-LEGGING (G) PRETA

1018000 - DQV-LEGGING (G) PRETA

1 - CARACTERÍSTICAS:
1.1 - TECIDO PRINCIPAL: TRACK FIT, COM 295G/M² ± 5%, SENDO COMPOSTO POR 90% DE FIOS POLIAMIDA E 10% DE ELASTANO OU TECIDO EQUIVALENTE, COM CARACTERÍSTICAS (TEXTURA) QUE O TECIDO ACIMA APRESENTA, DE IGUAL OU SUPERIOR QUALIDADE, PODENDO APRESENTAR POUCAS VARIAÇÕES EM SUA COMPOSIÇÃO. REFERÊNCIA: TÊXTIL FARBE LTDA;
1.1.1 - COR: PRETO - REF. PANTONE 19.0303 - TPX: DIANTEIRO, TRASEIRO E CÓS;
1.2 - AS MATÉRIAS-PRIMAS DEVERÃO ESTAR ACOMPANHADAS DE LAUDO OU FICHA TÉCNICA DO TECIDO, ONDE DEVE CONSTAR DADOS DOS TECIDOS USADOS, COMO GRAMATURA E COMPOSIÇÃO;
1.2.1 - INFORMAMOS QUE, INDEPENDENTE DA MATÉRIA-PRIMA UTILIZADA NA CONFECÇÃO DO PRODUTO, QUE SEJAM APLICADOS TESTES PRELIMINARES DE FIXAÇÃO E SOLIDEZ, PARA QUE NÃO HAJA PROBLEMAS POSTERIORES E TENHAMOS A GARANTIA DA EMPRESA FABRICANTE DAS PEÇAS, QUE TAL ITENS FORAM VERIFICADOS;

2 - AVIAMENTOS:
2.1 - ELÁSTICO: MODELO GENOVA, COM 4CM DE LARGURA, NA COR PRETA, FORNECIDO PELA ZANOTTI S/A OUEQUIVALENTE, APLICADO NOS CÓS;
2.2 - LINHA: 120, 100% POLIÉSTER, FORNECIDO POR LINHAS SETTA LTDA. OU EQUIVALENTE;
2.3 - FIO: 1.005, 100% POLIÉSTER, FORNECIDO POR LINHAS SETTA LTDA. OU EQUIVALENTE;

3 - ETIQUETAS EXTERNAS EM PATCH:
3.1 - DIANTEIRO: ETIQUETAS LOGOTIPO SESI (30 X 85MM) APLICADA NA LADO DIREITO, CONFORME DESENHO ILUSTRATIVO;
3.2 - INFORMAÇÕES TÉCNICAS PARA COMPOSIÇÃO DA ETIQUETA EM PACH:
3.2.1 - ETIQUETA 30 X 85MM BORDADA EM TAFETA PLUS COM 27,8 BATIDAS, 100% DE POLIÉSTER, COM URDUME DE TÍTULO 100 E TRAMA TÍTULO 76 COM ACABAMENTO TERMOCOLANTE PÓ E CORTE A LASER; OU PRODUZIDOS EM TERARES ELETRÔNICOS DE FITA CORTADOS À LASER, APLICAÇÃO DE GOMA ACRÍLICA, PRODUZIDOS EM FIO

100% POLIÉSTER: URDUME - TITULAGEM 100/36, TRAMA - TITULAGEM 75/36.
REFERÊNCIA: HACO ETIQUETAS LTDA;

4 - ETIQUETAS INTERNAS:
4.1 - ETIQUETA DE COMPOSIÇÃO:
4.1.1 - NORMA PARA COMPOSIÇÃO DA ETIQUETA: DEVERÁ SER ELABORADA DE ACORDO COM A NORMA ABNT NM-ISSO 3758:2010, QUE ESTABELECE UM SISTEMA DE SÍMBOLOS GRÁFICOS, OBJETIVANDO O USO EM ARTIGOS TÊXTEIS, FORNECENDO INFORMAÇÕES PARA PREVENIR DANOS IRREVERSÍVEIS AO PRODUTO;
4.2 - ETIQUETA DE IDENTIFICAÇÃO:
4.2.1 - ESTA ETIQUETA DEVERÁ CONSTAR O TAMANHO DA PEÇA E IDENTIFICAR OS DADOS DA EMPRESA QUE A CONFECIONOU;
4.3 - ETIQUETAS BORDADAS OU EM SILKSCREEN:
4.4 - COLOCAÇÃO: ESTAS DUAS OU ÚNICA ETIQUETA, DEVERÃO SER APLICADAS NA PARTE CENTRAL DO CÓS (TRASEIRO) DENTRO DA PEÇA;

5 - INFORMAÇÕES COMPLEMENTARES:
5.1 - EM HIPÓTESE ALGUMA OS PRODUTOS SERÃO ACEITOS SE NA PARTE INTERNA DA PEÇA NÃO ESTIVER DEVIDAMENTE COLOCADA A ETIQUETA DE COMPOSIÇÃO COM AS ESPECIFICAÇÕES EXIGIDAS PELO INMETRO;
5.2 - OS PRODUTOS DEVERÃO ESTAR COSTURADOS COM AS MÁQUINAS REGULADAS PARA 3 PONTOS POR CM;
5.3 - EMBALAGEM INDIVIDUAL EM SACOS PLÁSTICOS LACRADOS;
5.4 - LOGOTIPOS: LAYOUTS SERÃO FORNECIDOS PELO SESI;

6 - DIMENSÕES:
6.1 - COMPRIMENTO TOTAL LATERAL: 92CM;
6.2 - CINTURA EM DESCANSO: 34CM;
6.3 – QUADRIL ALTO (11CM DA CINTURA): 39CM.

DQV-LEGGING (G) PRETA (ANEXO)

ID Produto: 1069858 Descrição: DQV-CAMISETA M. LONGA (G) FEMININA

1069858 - DQV-CAMISETA M. LONGA (G) FEMININA

1 - CARACTERÍSTICAS:

1.1 - TECIDO PRINCIPAL: MEIA MALHA 100% ALGODÃO, GRAMATURA 200G/M² OU TECIDO EQUIVALENTE, COM CARACTERÍSTICAS (TEXTURA) QUE O TECIDO ACIMA APRESENTA, DE IGUAL OU SUPERIOR QUALIDADE, PODENDO APRESENTAR POUCAS VARIAÇÕES EM SUA COMPOSIÇÃO;

1.1.1 - CORES:

1.1.1.1 - BRANCO - REF. PANTONE 11.4800 - TPX: DIANTEIRO, TRASEIRO, MANGA E TAPE PARA LIMPEZA DA GOLA CONFORME DESENHO ILUSTRATIVO;

1.1.1.2 - VERMELHO - REF. PANTONE 18.1663 - TPX: RECORTES LATERAIS DIANTEIROS E DETALHE DO RECORTE CENTRAL DA GOLA, CONFORME DESENHO ILUSTRATIVO;

1.1.1.3 - PRETO - REF. PANTONE 19.0303 - TPX: BARRA DA MANGA, VIVO RECORTE LATERAL DIANTEIRO, JUNÇÃO DA MANGA E VIVO DA BARRA TRASEIRA, CONFORME DESENHO ILUSTRATIVO;

1.4 - AS MATÉRIAS-PRIMAS DEVERÃO ESTAR ACOMPANHADAS DE LAUDO OU FICHA TÉCNICA DO TECIDO, ONDE DEVE CONSTAR DADOS DOS TECIDOS USADOS, COMO GRAMATURA E COMPOSIÇÃO;

1.4.1 - INFORMAMOS QUE, INDEPENDENTE DA MATÉRIA-PRIMA UTILIZADA NA CONFECÇÃO DO PRODUTO, QUE SEJAM APLICADOS TESTES PRELIMINARES DE FIXAÇÃO E SOLIDEZ, PARA QUE NÃO HAJA PROBLEMAS POSTERIORES E TENHAMOS A GARANTIA DA EMPRESA FABRICANTE DAS PEÇAS, QUE TAL ITENS FORAM VERIFICADOS;

2 - AVIAMENTOS:

2.1 - LINHA: 120, 100% POLIÉSTER, FORNECIDO POR LINHAS SETTA LTDA. OU EQUIVALENTE;

2.2 - FIO: 1.005, 100% POLIÉSTER, FORNECIDO POR LINHAS SETTA LTDA. OU EQUIVALENTE;

3 - ESTAMPA EM SILKSCREEN:

3.1 - LOGOTIPO SESI, APLICADA NO PEITO DO LADO ESQUERDO, NA MANGA DO LADO DIREITO E NAS COSTAS NA PARTE CENTRAL, SENDO O TAMANHO DE 30 X 85 MM, CONFORME DESENHO ILUSTRATIVO;

4 - ETIQUETAS INTERNAS:

4.1 - ETIQUETA DE COMPOSIÇÃO:

4.1.1 - NORMA PARA COMPOSIÇÃO DA ETIQUETA: DEVERÁ SER ELABORADA DE

ACORDO COM A NORMA ABNT NM-ISSO 3758:2010, QUE ESTABELECE UM SISTEMA DE SÍMBOLOS GRÁFICOS, OBJETIVANDO O USO EM ARTIGOS TÊXTEIS, FORNECENDO INFORMAÇÕES PARA PREVENIR DANOS IRREVERSÍVEIS AO PRODUTO;
4.2 - ETIQUETA DE IDENTIFICAÇÃO:
4.2.1 - ESTA ETIQUETA DEVERÁ CONSTAR O TAMANHO DA PEÇA E IDENTIFICAR OS DADOS DA EMPRESA QUE A CONFECIONOU;
4.3 - ETIQUETAS BORDADAS OU EM SILKSCREEN:
4.4 - COLOCAÇÃO: ESTAS DUAS OU ÚNICA ETIQUETA, DEVERÃO SER APLICADAS NA PARTE CENTRAL DO DECOTE TRASEIRO DENTRO DA PEÇA;

5 - INFORMAÇÕES COMPLEMENTARES:
5.1 - EM HIPÓTESE ALGUMA OS PRODUTOS SERÃO ACEITOS SE NA PARTE INTERNA DA PEÇA NÃO ESTIVER DEVIDAMENTE COLOCADA A ETIQUETA DE COMPOSIÇÃO COM AS ESPECIFICAÇÕES EXIGIDAS PELO INMETRO;
5.2 - OS PRODUTOS DEVERÃO ESTAR COSTURADOS COM AS MÁQUINAS REGULADAS PARA 3 PONTOS POR CM;
5.3 - EMBALAGEM INDIVIDUAL EM SACOS PLÁSTICOS LACRADOS;
5.4 - LOGOTIPOS: LAYOUTS SERÃO FORNECIDOS PELO SESI;

6 - DIMENSÕES:
6.1 - COMPRIMENTO TOTAL: 73,0CM;
6.2 - LARGURA DO TÓRAX (SOMENTE A PARTE DA FRENTE): 57,0CM;
6.3 - COMPRIMENTO MANGA/OMBRO: 86,0CM;
6.4 - BARRA (SOMENTE A PARTE DA FRENTE): 56,0CM.

ID Produto: 1018189 Descrição: DQV-BERMUDA (GG) MASC. RENDIMENTO

1018189 - DQV-BERMUDA (GG) MASC. RENDIMENTO

1 - CARACTERÍSTICAS:
1.1 - TECIDO PRINCIPAL: MICRO FIBRA SARJA DUPLA, TECIDO PLANO DE FIOS DE FILAMENTOS SINTÉTICOS CONTINUOS, CONTENDO 100% EM PESO DE FILAMENTOS SINTÉTICOS CONTÍNUOS DE POLIÉSTER TEXTURIZADOS, SEM FIO DE BORRACHA, EM PONTO DE SARJA, SENDO NO URDUME 70 FIOS POR CM, COM FIO DE TÍTULO 83

DTEX E NA TRAMA 45 FIOS POR CM COM FIO DE TÍTULO 220DTEX, TINTO, COM 150G/M² ± 5%, LARGURA DE 1,50M OU TECIDO EQUIVALENTE, COM CARACTERÍSTICAS (TEXTURA) QUE O TECIDO ACIMA APRESENTA, DE IGUAL OU SUPERIOR QUALIDADE, PODENDO APRESENTAR POUCAS VARIAÇÕES EM SUA COMPOSIÇÃO. REFERÊNCIA: IMPORTADO PELA LITORAL COMÉRCIO EXTERIOR LTDA;

1.1.1 - CORES:

1.1.1.1 - PRETO - REF. PANTONE 19.0303 - TPX: DIANTEIRO, TRASEIRO E PALA TRASEIRA;

1.1.1.2 - BRANCO - REF. PANTONE 11.4800 - TPX: VIVO COLOCADO NA JUNÇÃO DA PARTE TRASEIRA SEGUINDO PELA LATERAL ATÉ A BARRA;

1.2 - AS MATÉRIAS-PRIMAS DEVERÃO ESTAR ACOMPANHADAS DE LAUDO OU FICHA TÉCNICA DO TECIDO, ONDE DEVE CONSTAR DADOS DOS TECIDOS USADOS, COMO GRAMATURA E COMPOSIÇÃO;

1.2.1 - INFORMAMOS QUE, INDEPENDENTE DA MATÉRIA-PRIMA UTILIZADA NA CONFECÇÃO DO PRODUTO, QUE SEJAM APLICADOS TESTES PRELIMINARES DE FIXAÇÃO E SOLIDEZ, PARA QUE NÃO HAJA PROBLEMAS POSTERIORES E TENHAMOS A GARANTIA DA EMPRESA FABRICANTE DAS PEÇAS, QUE TAL ITENS FORAM VERIFICADOS;

2 - AVIAMENTOS:

2.1 - ELÁSTICO: MODELO GENOVA, COM 4CM DE LARGURA, NA COR PRETA, FORNECIDO PELA ZANOTTI S/A OUEQUIVALENTE, APLICADO NOS CÓS;

2.2 - LINHA: 120, 100% POLIÉSTER, FORNECIDO POR LINHAS SETTA LTDA. OU EQUIVALENTE;

2.3 - FIO: 1.005, 100% POLIÉSTER, FORNECIDO POR LINHAS SETTA LTDA. OU EQUIVALENTE;

3 - ETIQUETAS EXTERNAS EM PATCH:

3.1 - DIANTEIRO: ETIQUETAS LOGOTIPO SESI (30 X 85MM) APLICADA NO LADO DIREITO, CONFORME DESENHO ILUSTRATIVO;

3.2 - INFORMAÇÕES TÉCNICAS PARA COMPOSIÇÃO DA ETIQUETA EM PACH:

3.2.1 - ETIQUETA 30 X 85MM BORDADA EM TAFETA PLUS COM 27,8 BATIDAS, 100% DE POLIÉSTER, COM URDUME DE TÍTULO 100 E TRAMA TÍTULO 76 COM ACABAMENTO TERMOCOLANTE PÓ E CORTE A LASER; OU PRODUZIDOS EM TERARES ELETRÔNICOS DE FITA CORTADOS À LASER, APLICAÇÃO DE GOMA ACRÍLICA, PRODUZIDOS EM FIO 100% POLIÉSTER: URDUME - TITULAGEM 100/36, TRAMA - TITULAGEM 75/36. REFERÊNCIA: HACO ETIQUETAS LTDA;

4 - ETIQUETAS INTERNAS:
4.1 - ETIQUETA DE COMPOSIÇÃO:
4.1.1 - NORMA PARA COMPOSIÇÃO DA ETIQUETA: DEVERÁ SER ELABORADA DE ACORDO COM A NORMA ABNT NM-ISSO 3758:2010, QUE ESTABELECE UM SISTEMA DE SÍMBOLOS GRÁFICOS, OBJETIVANDO O USO EM ARTIGOS TÊXTEIS, FORNECENDO INFORMAÇÕES PARA PREVENIR DANOS IRREVERSÍVEIS AO PRODUTO;
4.2 - ETIQUETA DE IDENTIFICAÇÃO:
4.2.1 - ESTA ETIQUETA DEVERÁ CONSTAR O TAMANHO DA PEÇA E IDENTIFICAR OS DADOS DA EMPRESA QUE A CONFECIONOU;
4.3 - ETIQUETAS BORDADAS OU EM SILKSCREEN:
4.4 - COLOCAÇÃO: ESTAS DUAS OU ÚNICA ETIQUETA, DEVERÃO SER APLICADAS NA PARTE CENTRAL DO CÓS (TRASEIRO) DENTRO DA PEÇA;

5 - INFORMAÇÕES COMPLEMENTARES:
5.1 - EM HIPÓTESE ALGUMA OS PRODUTOS SERÃO ACEITOS SE NA PARTE INTERNA DA PEÇA NÃO ESTIVER DEVIDAMENTE COLOCADA A ETIQUETA DE COMPOSIÇÃO COM AS ESPECIFICAÇÕES EXIGIDAS PELO INMETRO;
5.2 - OS PRODUTOS DEVERÃO ESTAR COSTURADOS COM AS MÁQUINAS REGULADAS PARA 3 PONTOS POR CM;
5.3 - EMBALAGEM INDIVIDUAL EM SACOS PLÁSTICOS LACRADOS;
5.4 - LOGOTIPOS: LAYOUTS SERÃO FORNECIDOS PELO SESI;

6 - DIMENSÕES:
6.1 - COMPRIMENTO TOTAL: 55CM;
6.2 - CINTURA EM DESCANSO: 40CM;
6.3 - CINTURA TENSIONADA: 57CM.

DQV-BERMUDA (GG) MASCULINA RENDIMENTO (ANEXO)

ID Produto: 1026538 Descrição: DQV-CAMISETA M. LONGA (GG) FEMININA

1026538 - DQV-CAMISETA M. LONGA (GG) FEMININA

1 - CARACTERÍSTICAS:
1.1 - TECIDO PRINCIPAL: MEIA MALHA 100% ALGODÃO, GRAMATURA 200G/M² OU

TECIDO EQUIVALENTE, COM CARACTERÍSTICAS (TEXTURA) QUE O TECIDO ACIMA APRESENTA, DE IGUAL OU SUPERIOR QUALIDADE, PODENDO APRESENTAR POUCAS VARIAÇÕES EM SUA COMPOSIÇÃO;
1.1.1 - CORES:
1.1.1.1 - BRANCO - REF. PANTONE 11.4800 - TPX: DIANTEIRO, TRASEIRO, MANGA E TAPE PARA LIMPEZA DA GOLA CONFORME DESENHO ILUSTRATIVO;
1.1.1.2 - VERMELHO - REF. PANTONE 18.1663 - TPX: RECORTES LATERAIS DIANTEIROS E DETALHE DO RECORTE CENTRAL DA GOLA, CONFORME DESENHO ILUSTRATIVO;
1.1.1.3 - PRETO - REF. PANTONE 19.0303 - TPX: BARRA DA MANGA, VIVO RECORTE LATERAL DIANTEIRO, JUNÇÃO DA MANGA E VIVO DA BARRA TRASEIRA, CONFORME DESENHO ILUSTRATIVO;
1.4 - AS MATÉRIAS-PRIMAS DEVERÃO ESTAR ACOMPANHADAS DE LAUDO OU FICHA TÉCNICA DO TECIDO, ONDE DEVE CONSTAR DADOS DOS TECIDOS USADOS, COMO GRAMATURA E COMPOSIÇÃO;
1.4.1 - INFORMAMOS QUE, INDEPENDENTE DA MATÉRIA-PRIMA UTILIZADA NA CONFECÇÃO DO PRODUTO, QUE SEJAM APLICADOS TESTES PRELIMINARES DE FIXAÇÃO E SOLIDEZ, PARA QUE NÃO HAJA PROBLEMAS POSTERIORES E TENHAMOS A GARANTIA DA EMPRESA FABRICANTE DAS PEÇAS, QUE TAL ITENS FORAM VERIFICADOS;

2 - AVIAMENTOS:
2.1 - LINHA: 120, 100% POLIÉSTER, FORNECIDO POR LINHAS SETTA LTDA. OU EQUIVALENTE;
2.2 - FIO: 1.005, 100% POLIÉSTER, FORNECIDO POR LINHAS SETTA LTDA. OU EQUIVALENTE;

3 - ESTAMPA EM SILKSCREEN:
3.1 - LOGOTIPO SESI, APLICADA NO PEITO DO LADO ESQUERDO, NA MANGA DO LADO DIREITO E NAS COSTAS NA PARTE CENTRAL, SENDO O TAMANHO DE 30 X 85 MM, CONFORME DESENHO ILUSTRATIVO;

4 - ETIQUETAS INTERNAS:
4.1 - ETIQUETA DE COMPOSIÇÃO:
4.1.1 - NORMA PARA COMPOSIÇÃO DA ETIQUETA: DEVERÁ SER ELABORADA DE ACORDO COM A NORMA ABNT NM-ISSO 3758:2010, QUE ESTABELECE UM SISTEMA DE SÍMBOLOS GRÁFICOS, OBJETIVANDO O USO EM ARTIGOS TÊXTEIS, FORNECENDO INFORMAÇÕES PARA PREVENIR DANOS IRREVERSÍVEIS AO PRODUTO;

4.2 - ETIQUETA DE IDENTIFICAÇÃO:
4.2.1 - ESTA ETIQUETA DEVERÁ CONSTAR O TAMANHO DA PEÇA E IDENTIFICAR OS DADOS DA EMPRESA QUE A CONFECIONOU;
4.3 - ETIQUETAS BORDADAS OU EM SILKSCREEN:
4.4 - COLOCAÇÃO: ESTAS DUAS OU ÚNICA ETIQUETA, DEVERÃO SER APLICADAS NA PARTE CENTRAL DO DECOTE TRASEIRO DENTRO DA PEÇA;

5 - INFORMAÇÕES COMPLEMENTARES:
5.1 - EM HIPÓTESE ALGUMA OS PRODUTOS SERÃO ACEITOS SE NA PARTE INTERNA DA PEÇA NÃO ESTIVER DEVIDAMENTE COLOCADA A ETIQUETA DE COMPOSIÇÃO COM AS ESPECIFICAÇÕES EXIGIDAS PELO INMETRO;
5.2 - OS PRODUTOS DEVERÃO ESTAR COSTURADOS COM AS MÁQUINAS REGULADAS PARA 3 PONTOS POR CM;
5.3 - EMBALAGEM INDIVIDUAL EM SACOS PLÁSTICOS LACRADOS;
5.4 - LOGOTIPOS: LAYOUTS SERÃO FORNECIDOS PELO SESI;

6 - DIMENSÕES:
6.1 - COMPRIMENTO TOTAL: 75,0CM;
6.2 - LARGURA DO TÓRAX (SOMENTE A PARTE DA FRENTE): 60,0CM;
6.3 - COMPRIMENTO MANGA/OMBRO: 90,0CM;
6.4 - BARRA (SOMENTE A PARTE DA FRENTE): 59,0CM.

DQV-CAMISETA M. LONGA (GG) FEMININA (ANEXO)

ID Produto: 1026490 Descrição: DQV-CALÇA (GG) PRETA FEMININA

1026490 - DQV-CALÇA (GG) PRETA FEMININA

1 - CARACTERÍSTICAS:
1.1 - TECIDO PRINCIPAL: CHIMPA POLIÉSTER COM 210G/M² ± 5%, SENDO COMPOSTO POR 70% DE FIOS POLIÉSTER 50/36 LISO SEMIOPACO E 30% DE FIOS POLIÉSTER 75/72 TEXTURIZADO OU TECIDO EQUIVALENTE, COM CARACTERÍSTICAS (TEXTURA) QUE O TECIDO ACIMA APRESENTA, DE IGUAL OU SUPERIOR QUALIDADE, PODENDO APRESENTAR POUCAS VARIAÇÕES EM SUA COMPOSIÇÃO. REFERÊNCIA: ARTESTYL INDUSTRIAL LTDA;

1.1.1 - COR: PRETO - REF. PANTONE 19.0303 - TPX: DIANTEIRO E TRASEIRO, CONFORME DESENHO ILUSTRATIVO;
1.2 - TECIDO COMPLEMENTAR 1: FAVO MICROFIBRA 2 COM 140G/M², SENDO COMPOSTO POR 100% DE FIOS POLIÉSTER 75/72, TEXTURIZADO OU TECIDO EQUIVALENTE, COM CARACTERÍSTICAS (TEXTURA) QUE O TECIDO ACIMA APRESENTA, DE IGUAL OU SUPERIOR QUALIDADE, PODENDO APRESENTAR POUCAS VARIAÇÕES EM SUA COMPOSIÇÃO. REFERÊNCIA: ARTESTYL INDUSTRIAL LTDA;
1.2.1 - CORES:
1.2.1.1 - VERMELHO - REF. PANTONE 18.1663 - TPX: VIVOS DIANTEIRO, COLOCADO NO RECORTE SUPERIOR, COMEÇANDO A 14,5CM DO CÓS E TERMINANDO NA LATERAL DA CALÇA, CONFORME DESENHO ILUSTRATIVO;
1.2.1.2 - PRETO - REF. PANTONE 19.0303 - TPX: COLOCADO NOS FORROS DOS BOLSOS, SENDO QUE TERÁ 2 BOLSOS LATERAIS (DIANTEIROS) COM 14,5CM DE BOCA E 29CM DE COMPRIMENTO SAINDO DO CÓS, CONFORME DESENHO ILUSTRATIVO;
1.3 - TECIDO COMPLEMENTAR 2: PIQUET DUPLA FACE COM 120G/M², SENDO COMPOSTO POR 100% POLIÉSTER OU TECIDO EQUIVALENTE, COM CARACTERÍSTICAS (TEXTURA) QUE O TECIDO ACIMA APRESENTA, DE IGUAL OU SUPERIOR QUALIDADE, PODENDO APRESENTAR POUCAS VARIAÇÕES EM SUA COMPOSIÇÃO. REFERÊNCIA: ARTESTYL INDUSTRIAL LTDA;
1.3.1 - COR: BRANCO - REF. PANTONE 11.4800 - TPX: 02 TAPES DIANTEIRO COLOCADOS NO RECORTE LATERAL A 35CM DOS CÓS, PARALELOS COM 1CM DE DISTÂNCIA ENTRE ELES, CONFORME POSIÇÃO EM DESENHO ILUSTRATIVO;
1.4 - TECIDO COMPLEMENTAR 3: PUNHO POLIÉSTER, COM 300G/M² ± 10%, 100% POLIÉSTER OU TECIDO EQUIVALENTE, COM CARACTERÍSTICAS (TEXTURA) QUE O TECIDO ACIMA APRESENTA, DE IGUAL OU SUPERIOR QUALIDADE, PODENDO APRESENTAR POUCAS VARIAÇÕES EM SUA COMPOSIÇÃO. REFERÊNCIA: ARTESTYL INDUSTRIAL LTDA;
1.4.1 - PRETO - REF. PANTONE 19.0303 - TPX: APLICADOS NO CÓS DA CALÇA, EM DESENHO ILUSTRATIVO;
1.5 - AS MATÉRIAS-PRIMAS DEVERÃO ESTAR ACOMPANHADAS DE LAUDO OU FICHA TÉCNICA DO TECIDO, ONDE DEVE CONSTAR DADOS DOS TECIDOS USADOS, COMO GRAMATURA E COMPOSIÇÃO;
1.5.1 - INFORMAMOS QUE, INDEPENDENTE DA MATÉRIA-PRIMA UTILIZADA NA CONFECÇÃO DO PRODUTO, QUE SEJAM APLICADOS TESTES PRELIMINARES DE FIXAÇÃO E SOLIDEZ, PARA QUE NÃO HAJA PROBLEMAS POSTERIORES E TENHAMOS A GARANTIA DA EMPRESA FABRICANTE DAS PEÇAS, QUE TAL ITENS FORAM VERIFICADOS;

2 - AVIAMENTOS:
2.1 - ELÁSTICO: MODELO GENOVA, COM 4CM DE LARGURA, NA COR PRETA, FORNECIDO PELA ZANOTTI S/A OUEQUIVALENTE, APLICADO NOS CÓS;
2.2 - LINHA: 120, 100% POLIÉSTER, FORNECIDO POR LINHAS SETTA LTDA. OU EQUIVALENTE;
2.3 - FIO: 1.005, 100% POLIÉSTER, FORNECIDO POR LINHAS SETTA LTDA. OU EQUIVALENTE;

3 - ETIQUETAS EXTERNAS EM PATCH:
3.1 - DIANTEIRO: ETIQUETAS LOGOTIPO SESI (30 X 85MM) APLICADA NO FIM DO BOLSO, LADO DIREITO, CONFORME DESENHO ILUSTRATIVO;
3.2 - INFORMAÇÕES TÉCNICAS PARA COMPOSIÇÃO DA ETIQUETA EM PACH:
3.2.1 - ETIQUETA 30 X 85MM BORDADA EM TAFETA PLUS COM 27,8 BATIDAS, 100% DE POLIÉSTER, COM URDUME DE TÍTULO 100 E TRAMA TÍTULO 76 COM ACABAMENTO TERMOCOLANTE PÓ E CORTE A LASER; OU PRODUZIDOS EM TERARES ELETRÔNICOS DE FITA CORTADOS À LASER, APLICAÇÃO DE GOMA ACRÍLICA, PRODUZIDOS EM FIO 100% POLIÉSTER: URDUME - TITULAGEM 100/36, TRAMA - TITULAGEM 75/36. REFERÊNCIA: HACO ETIQUETAS LTDA;

4 - ETIQUETAS INTERNAS:
4.1 - ETIQUETA DE COMPOSIÇÃO:
4.1.1 - NORMA PARA COMPOSIÇÃO DA ETIQUETA: DEVERÁ SER ELABORADA DE ACORDO COM A NORMA ABNT NM-ISSO 3758:2010, QUE ESTABELECE UM SISTEMA DE SÍMBOLOS GRÁFICOS, OBJETIVANDO O USO EM ARTIGOS TÊXTEIS, FORNECENDO INFORMAÇÕES PARA PREVENIR DANOS IRREVERSÍVEIS AO PRODUTO;
4.2 - ETIQUETA DE IDENTIFICAÇÃO:
4.2.1 - ESTA ETIQUETA DEVERÁ CONSTAR O TAMANHO DA PEÇA E IDENTIFICAR OS DADOS DA EMPRESA QUE A CONFECIONOU;
4.3 - ETIQUETAS BORDADAS OU EM SILKSCREEN:
4.4 - COLOCAÇÃO: ESTAS DUAS OU ÚNICA ETIQUETA, DEVERÃO SER APLICADAS NA PARTE CENTRAL DO CÓS (TRASEIRO) DENTRO DA PEÇA;

5 - INFORMAÇÕES COMPLEMENTARES:
5.1 - EM HIPÓTESE ALGUMA OS PRODUTOS SERÃO ACEITOS SE NA PARTE INTERNA DA PEÇA NÃO ESTIVER DEVIDAMENTE COLOCADA A ETIQUETA DE COMPOSIÇÃO COM AS ESPECIFICAÇÕES EXIGIDAS PELO INMETRO;

5.2 - OS PRODUTOS DEVERÃO ESTAR COSTURADOS COM AS MÁQUINAS REGULADAS PARA 3 PONTOS POR CM, NO MÍNIMO;
5.3 - EMBALAGEM INDIVIDUAL EM SACOS PLÁSTICOS LACRADOS;
5.4 - LOGOTIPOS: LAYOUTS SERÃO FORNECIDOS PELO SESI;

6 - DIMENSÕES:
6.1 - COMPRIMENTO LATERAL: 108CM;
6.2 - CINTURA EM DESCANSO: 38CM;
6.3 - CINTURA TENSIONADA: 57CM.

DQV-CALÇA (GG) PRETA FEMININA (ANEXO)

ID Produto: 1026467 Descrição: DQV-CAMISETA (GG) POLO BRANCA FEMININA

1026467 - DQV-CAMISETA (GG) POLO BRANCA FEMININA

1 - CARACTERÍSTICAS:
1.1 - TECIDO PRINCIPAL: PIQUET AMNI, COM 165G/M² ± 5%, SENDO COMPOSTO POR 100% DE FIOS POLIAMIDA MICROFIBRA OU TECIDO EQUIVALENTE, COM CARACTERÍSTICAS (TEXTURA) QUE O TECIDO ACIMA APRESENTA, DE IGUAL OU SUPERIOR QUALIDADE, PODENDO APRESENTAR POUCAS VARIAÇÕES EM SUA COMPOSIÇÃO. REFERÊNCIA: ARTESTYL INDUSTRIAL LTDA;
1.1.1 - CORES:
1.1.1.1 - BRANCO - REF. PANTONE 11.4800 - TPX: DIANTEIRO, TRASEIRO, MANGAS, GOLA E PÉ DA GOLA EXTERNA;
1.1.1.2 - VERMELHO - REF. PANTONE 18.1663 – TPX: RECORTE LATERAL DIANTEIRO, PÉ DE GOLA INTERNO E BARRA DAS MANGAS CONFORME DESENHO ILUSTRATIVO;
1.2 - TECIDO COMPLEMENTAR: FURADINHO AMNI COM 140G/M² ± 5%, SENDO COMPOSTO POR 100% DE FIOS POLIAMIDA MICROFIBRA, OU TECIDO EQUIVALENTE, COM CARACTERÍSTICAS (TEXTURA) QUE O TECIDO ACIMA APRESENTA, DE IGUAL OU SUPERIOR QUALIDADE, PODENDO APRESENTAR POUCAS VARIAÇÕES EM SUA COMPOSIÇÃO. REFERÊNCIA: ARTESTYL INDUSTRIAL LTDA;
1.2.1 - CORES:
1.2.1.1 - PRETO - REF. PANTONE 19.0303 - TPX: VIVOS E PÉ DE GOLA INTERNO

CONFORME DESENHO ILUSTRATIVO;
1.2.1.2 - VERMELHO - REF. PANTONE 18-1663 - TPX: RECORTE CENTRAL TRASEIRO CONFORME DESENHO ILUSTRATIVO;
1.3 - ENTRETELA: 100% PES, COM 50G/M², FABRICADO PELA FIORELLA PRODUTOS TEXTEIS LTDA OU EQUIVALENTE;
1.3.1 - VISTA DA GOLA OU PEITILHO COM FECHAMENTO ATRAVÉS DE 3 BOTÕES, ALTURA PROPORCIONAL A CADA TAMANHO E FORMAÇÃO ENTRETELADA;
1.4 - AS MATÉRIAS-PRIMAS DEVERÃO ESTAR ACOMPANHADAS DE LAUDO OU FICHA TÉCNICA DO TECIDO, ONDE DEVE CONSTAR DADOS DOS TECIDOS USADOS, COMO GRAMATURA E COMPOSIÇÃO;
1.4.1 - INFORMAMOS QUE, INDEPENDENTE DA MATÉRIA-PRIMA UTILIZADA NA CONFECÇÃO DO PRODUTO, QUE SEJAM APLICADOS TESTES PRELIMINARES DE FIXAÇÃO E SOLIDEZ, PARA QUE NÃO HAJA PROBLEMAS POSTERIORES E TENHAMOS A GARANTIA DA EMPRESA FABRICANTE DAS PEÇAS, QUE TAL ITENS FORAM VERIFICADOS;

2 - AVIAMENTOS:
2.1 - LINHA: 120, 100% POLIÉSTER, FORNECIDO POR LINHAS SETTA LTDA. OU EQUIVALENTE;
2.2 - FIO: 1.005, 100% POLIÉSTER, FORNECIDO POR LINHAS SETTA LTDA. OU EQUIVALENTE;
2.3 - CADARÇO: AA25, 100%, COM 10MM DE LARGURA, NA COR DO TECIDO PRINCIPAL, APLICADO NA ABERTURA LATERAL DA PEÇA, FORNECIDO PELA CORDEX IND. TÊXTIL LTDA OU EQUIVALENTE;
2.4 - BOTÕES PADRÃO 4 FUROS, TAMANHO 18, NA COR BRANCA;

3 - ETIQUETAS EXTERNAS EM PATCH:
3.1 - DIANTEIRO: ETIQUETAS LOGOTIPO SESI (30 X 85MM) APLICADA NO PEITO, LADO ESQUERDO, CONFORME DESENHO ILUSTRATIVO;
3.2 - MANGA: ETIQUETA LOGOTIPO SESI (30 X 85MM) APLICADA NO CENTRO DA CAVA, EM AMBOS OS LADOS, CONFORME DESENHO ILUSTRATIVO;
3.3 - PALA TRASEIRA: ETIQUETA LOGOTIPO SESI (30 X 85MM) APLICADA NO DECOTE, NA PARTE CENTRAL, CONFORME DESENHO ILUSTRATIVO;
3.4 - INFORMAÇÕES TÉCNICAS PARA COMPOSIÇÃO DA ETIQUETA EM PACH:
3.4.1 - ETIQUETA 30 X 85MM BORDADA EM TAFETA PLUS COM 27,8 BATIDAS, 100% DE POLIÉSTER, COM URDUME DE TÍTULO 100 E TRAMA TÍTULO 76 COM ACABAMENTO TERMOCOLANTE PÓ E CORTE A LASER; OU PRODUZIDOS EM TERARES ELETRÔNICOS DE

FITA CORTADOS À LASER, APLICAÇÃO DE GOMA ACRÍLICA, PRODUZIDOS EM FIO 100% POLIÉSTER: URDUME – TITULAGEM 100/36, TRAMA – TITULAGEM 75/36. REFERÊNCIA: HACO ETIQUETAS LTDA;

4 - ETIQUETAS INTERNAS:
4.1 - ETIQUETA DE COMPOSIÇÃO:
4.1.1 - NORMA PARA COMPOSIÇÃO DA ETIQUETA: DEVERÁ SER ELABORADA DE ACORDO COM A NORMA ABNT NM-ISSO 3758:2010, QUE ESTABELECE UM SISTEMA DE SÍMBOLOS GRÁFICOS, OBJETIVANDO O USO EM ARTIGOS TÊXTEIS, FORNECENDO INFORMAÇÕES PARA PREVENIR DANOS IRREVERSÍVEIS AO PRODUTO;
4.2 - ETIQUETA DE IDENTIFICAÇÃO:
4.2.1 - ESTA ETIQUETA DEVERÁ CONSTAR O TAMANHO DA PEÇA E IDENTIFICAR OS DADOS DA EMPRESA QUE A CONFECIONOU;
4.3 - ETIQUETAS BORDADAS OU EM SILKSCREEN:
4.4 - COLOCAÇÃO: ESTAS DUAS OU ÚNICA ETIQUETA, DEVERÃO SER APLICADAS NA PARTE CENTRAL DO DECOTE TRASEIRO DENTRO DA PEÇA;

5 - INFORMAÇÕES COMPLEMENTARES:
5.1 - EM HIPÓTESE ALGUMA OS PRODUTOS SERÃO ACEITOS SE NA PARTE INTERNA DA PEÇA NÃO ESTIVER DEVIDAMENTE COLOCADA A ETIQUETA DE COMPOSIÇÃO COM AS ESPECIFICAÇÕES EXIGIDAS PELO INMETRO;
5.2 - OS PRODUTOS DEVERÃO ESTAR COSTURADOS COM AS MÁQUINAS REGULADAS PARA 3 PONTOS POR CM;
5.3 - ABERTURA NAS DUAS LATERAIS DA PEÇA, MEDINDO 11CM;
5.4 - EMBALAGEM INDIVIDUAL EM SACOS PLÁSTICOS LACRADOS;
5.5 - LOGOTIPOS: LAYOUTS SERÃO FORNECIDOS PELO SESI;

6 - DIMENSÕES:
6.1 - COMPRIMENTO TOTAL: 69CM;
6.2 - TÓRAX: 51CM;
6.3 - MANGA/OMBRO: 32,5CM;
6.4 - BARRA: 51CM.

DQV-CAMISETA (GG) POLO BRANCA FEMININA (ANEXO)

ID Produto: 1018001 Descrição: DQV-LEGGING (GG) PRETA

1018001 - DQV-LEGGING (GG) PRETA

1 - CARACTERÍSTICAS:
1.1 - TECIDO PRINCIPAL: TRACK FIT, COM 295G/M² ± 5%, SENDO COMPOSTO POR 90% DE FIOS POLIAMIDA E 10% DE ELASTANO OU TECIDO EQUIVALENTE, COM CARACTERÍSTICAS (TEXTURA) QUE O TECIDO ACIMA APRESENTA, DE IGUAL OU SUPERIOR QUALIDADE, PODENDO APRESENTAR POUCAS VARIAÇÕES EM SUA COMPOSIÇÃO. REFERÊNCIA: TÊXTIL FARBE LTDA;
1.1.1 - COR: PRETO - REF. PANTONE 19.0303 - TPX: DIANTEIRO, TRASEIRO E CÓS;
1.2 - AS MATÉRIAS-PRIMAS DEVERÃO ESTAR ACOMPANHADAS DE LAUDO OU FICHA TÉCNICA DO TECIDO, ONDE DEVE CONSTAR DADOS DOS TECIDOS USADOS, COMO GRAMATURA E COMPOSIÇÃO;
1.2.1 - INFORMAMOS QUE, INDEPENDENTE DA MATÉRIA-PRIMA UTILIZADA NA CONFECÇÃO DO PRODUTO, QUE SEJAM APLICADOS TESTES PRELIMINARES DE FIXAÇÃO E SOLIDEZ, PARA QUE NÃO HAJA PROBLEMAS POSTERIORES E TENHAMOS A GARANTIA DA EMPRESA FABRICANTE DAS PEÇAS, QUE TAL ITENS FORAM VERIFICADOS;

2 - AVIAMENTOS:
2.1 - ELÁSTICO: MODELO GENOVA, COM 4CM DE LARGURA, NA COR PRETA, FORNECIDO PELA ZANOTTI S/A OUEQUIVALENTE, APLICADO NOS CÓS;
2.2 - LINHA: 120, 100% POLIÉSTER, FORNECIDO POR LINHAS SETTA LTDA. OU EQUIVALENTE;
2.3 - FIO: 1.005, 100% POLIÉSTER, FORNECIDO POR LINHAS SETTA LTDA. OU EQUIVALENTE;

3 - ETIQUETAS EXTERNAS EM PATCH:
3.1 - DIANTEIRO: ETIQUETAS LOGOTIPO SESI (30 X 85MM) APLICADA NA LADO DIREITO, CONFORME DESENHO ILUSTRATIVO;
3.2 - INFORMAÇÕES TÉCNICAS PARA COMPOSIÇÃO DA ETIQUETA EM PACH:
3.2.1 - ETIQUETA 30 X 85MM BORDADA EM TAFETA PLUS COM 27,8 BATIDAS, 100% DE POLIÉSTER, COM URDUME DE TÍTULO 100 E TRAMA TÍTULO 76 COM ACABAMENTO TERMOCOLANTE PÓ E CORTE A LASER; OU PRODUZIDOS EM TERARES ELETRÔNICOS DE FITA CORTADOS À LASER, APLICAÇÃO DE GOMA ACRÍLICA, PRODUZIDOS EM FIO

100% POLIÉSTER: URDUME - TITULAGEM 100/36, TRAMA - TITULAGEM 75/36.
REFERÊNCIA: HACO ETIQUETAS LTDA;

4 - ETIQUETAS INTERNAS:
4.1 - ETIQUETA DE COMPOSIÇÃO:
4.1.1 - NORMA PARA COMPOSIÇÃO DA ETIQUETA: DEVERÁ SER ELABORADA DE ACORDO COM A NORMA ABNT NM-ISSO 3758:2010, QUE ESTABELECE UM SISTEMA DE SÍMBOLOS GRÁFICOS, OBJETIVANDO O USO EM ARTIGOS TÊXTEIS, FORNECENDO INFORMAÇÕES PARA PREVENIR DANOS IRREVERSÍVEIS AO PRODUTO;
4.2 - ETIQUETA DE IDENTIFICAÇÃO:
4.2.1 - ESTA ETIQUETA DEVERÁ CONSTAR O TAMANHO DA PEÇA E IDENTIFICAR OS DADOS DA EMPRESA QUE A CONFECIONOU;
4.3 - ETIQUETAS BORDADAS OU EM SILKSCREEN:
4.4 - COLOCAÇÃO: ESTAS DUAS OU ÚNICA ETIQUETA, DEVERÃO SER APLICADAS NA PARTE CENTRAL DO CÓS (TRASEIRO) DENTRO DA PEÇA;

5 - INFORMAÇÕES COMPLEMENTARES:
5.1 - EM HIPÓTESE ALGUMA OS PRODUTOS SERÃO ACEITOS SE NA PARTE INTERNA DA PEÇA NÃO ESTIVER DEVIDAMENTE COLOCADA A ETIQUETA DE COMPOSIÇÃO COM AS ESPECIFICAÇÕES EXIGIDAS PELO INMETRO;
5.2 - OS PRODUTOS DEVERÃO ESTAR COSTURADOS COM AS MÁQUINAS REGULADAS PARA 3 PONTOS POR CM;
5.3 - EMBALAGEM INDIVIDUAL EM SACOS PLÁSTICOS LACRADOS;
5.4 - LOGOTIPOS: LAYOUTS SERÃO FORNECIDOS PELO SESI;

6 - DIMENSÕES:
6.1 - COMPRIMENTO TOTAL LATERAL: 93,5CM;
6.2 - CINTURA EM DESCANSO: 36CM;
6.3 – QUADRIL ALTO (11CM DA CINTURA): 42CM.

DQV-LEGGING (GG) PRETA (ANEXO)

ID Produto: 1051284 Descrição: DQV-MAIÔ (4G) PRETA

1051284 - DQV-MAIÔ (4G) PRETA

1 - CARACTERÍSTICAS:
1.1 - TECIDO PRINCIPAL: LYCRA 84% POLIAMIDA, 16% ELASTANO, GRAMATURA 235G/M2 OU TECIDO EQUIVALENTE, COM CARACTERÍSTICAS (TEXTURA) QUE O TECIDO ACIMA APRESENTA, DE IGUAL OU SUPERIOR QUALIDADE, PODENDO APRESENTAR POUCAS VARIAÇÕES EM SUA COMPOSIÇÃO. REFERÊNCIA: DOUTEX S/A IND TÊXTIL;
1.1.1 - CORES:
1.1.1.1 - PRETO - REF. PANTONE 19-0303 - TPX - DIANTEIRO E TRASEIRO CONFORME DESENHO ILUSTRATIVO;
1.1.1.2 - VERMELHO - REF. PANTONE 18.1663 - TPX: RECORTES NA PEÇA CONFORME DESENHO ILUSTRATIVO;
1.1.1.3 - BRANCO - REF. PANTONE 11.4800 - TPX - RECORTES NA PEÇA CONFORME DESENHO ILUSTRATIVO;
1.2 - TECIDO COMPLEMENTAR: FORRO 100% POLIAMIDA, GRAMATURA 107G/M² OU TECIDO EQUIVALENTE, COM CARACTERÍSTICAS (TEXTURA) QUE O TECIDO ACIMA APRESENTA, DE IGUAL OU SUPERIOR QUALIDADE, PODENDO APRESENTAR POUCAS VARIAÇÕES EM SUA COMPOSIÇÃO. REFERÊNCIA: CIRO TÊXTIL LTDA;
1.2.1 - COR: NUDE;
1.3 - AS MATÉRIAS-PRIMAS DEVERÃO ESTAR ACOMPANHADAS DE LAUDO OU FICHA TÉCNICA DO TECIDO, ONDE DEVE CONSTAR DADOS DOS TECIDOS USADOS, COMO GRAMATURA E COMPOSIÇÃO;
1.3.1 - INFORMAMOS QUE, INDEPENDENTE DA MATÉRIA-PRIMA UTILIZADA NA CONFECÇÃO DO PRODUTO, QUE SEJAM APLICADOS TESTES PRELIMINARES DE FIXAÇÃO E SOLIDEZ, PARA QUE NÃO HAJA PROBLEMAS POSTERIORES E TENHAMOS A GARANTIA DA EMPRESA FABRICANTE DAS PEÇAS, QUE TAL ITENS FORAM VERIFICADOS;

2 - AVIAMENTOS:
2.1 - ELÁSTICO: MODELO GENOVA, APLICADO NO DECOTE, CAVA E COXA, FORNECIDO PELA ZANOTTI S/A OU EQUIVALENTE;
2.2 - LINHA: 120, 100% POLIÉSTER, FORNECIDO POR LINHAS SETTA LTDA. OU EQUIVALENTE;
2.3 - FIO: 1.005, 100% POLIÉSTER, FORNECIDO POR LINHAS SETTA LTDA. OU EQUIVALENTE;

3 - ESTAMPA EM SILKSCREEN:
3.1 - LOGOTIPOS SESI (FRENTE E COSTA), APLICADOS EM PLASTISOL, CONFORME

DESENHO ILUSTRATIVO;

4 - ETIQUETAS INTERNAS:
4.1 - ETIQUETA DE COMPOSIÇÃO:
4.1.1 - NORMA PARA COMPOSIÇÃO DA ETIQUETA: DEVERÁ SER ELABORADA DE ACORDO COM A NORMA ABNT NM-ISSO 3758:2010, QUE ESTABELECE UM SISTEMA DE SÍMBOLOS GRÁFICOS, OBJETIVANDO O USO EM ARTIGOS TÊXTEIS, FORNECENDO INFORMAÇÕES PARA PREVENIR DANOS IRREVERSÍVEIS AO PRODUTO;
4.2 - ETIQUETA DE IDENTIFICAÇÃO:
4.2.1 - ESTA ETIQUETA DEVERÁ CONSTAR O TAMANHO DA PEÇA E IDENTIFICAR OS DADOS DA EMPRESA QUE A CONFECIONOU;
4.3 - ETIQUETAS BORDADAS OU EM SILKSCREEN:
4.4 - COLOCAÇÃO: ESTAS DUAS OU ÚNICA ETIQUETA, DEVERÃO SER APLICADAS NA PARTE CENTRAL DO DECOTE TRASEIRO DENTRO DA PEÇA;

5 - INFORMAÇÕES COMPLEMENTARES:
5.1 - EM HIPÓTESE ALGUMA OS PRODUTOS SERÃO ACEITOS SE NA PARTE INTERNA DA PEÇA NÃO ESTIVER DEVIDAMENTE COLOCADA A ETIQUETA DE COMPOSIÇÃO COM AS ESPECIFICAÇÕES EXIGIDAS PELO INMETRO;
5.2 - OS PRODUTOS DEVERÃO ESTAR COSTURADOS COM AS MÁQUINAS REGULADAS PARA 3 PONTOS POR CM;
5.3 - EMBALAGEM INDIVIDUAL EM SACOS PLÁSTICOS LACRADOS;
5.4 - LOGOTIPOS: LAYOUTS SERÃO FORNECIDOS PELO SESI;

6 - DIMENSÃO:
6.1 - PEITO: 44CM;
6.2 - QUADRIL: 46CM.

ID Produto: 1026479 Descrição: DQV-CAMISETA (GG) BRANCA FEMININA

1026479 - DQV-CAMISETA (GG) BRANCA FEMININA

1 - CARACTERÍSTICAS:
1.1 - TECIDO PRINCIPAL: AMNI LISO, COM 167G/M² ±5%, SENDO COMPOSTO POR

100% DE FIOS POLIAMIDA OU TECIDO EQUIVALENTE, COM CARACTERÍSTICAS (TEXTURA) QUE O TECIDO ACIMA APRESENTA, DE IGUAL OU SUPERIOR QUALIDADE, PODENDO APRESENTAR POUCAS VARIAÇÕES EM SUA COMPOSIÇÃO. REFERÊNCIA: ARTESTYL INDUSTRIAL LTDA;

1.1.1 - COR: BRANCO - REF. PANTONE 11.4800 - TPX: DIANTEIRO, TRASEIRO, MANGA E TAPE PARA LIMPEZA DA GOLA CONFORME DESENHO ILUSTRATIVO;

1.2 - TECIDO COMPLEMENTAR 1: FURADINHO AMNI COM 140G/M² ± 5%, SENDO COMPOSTO POR 100% DE FIOS POLIAMIDA MICROFIBRA, OU TECIDO EQUIVALENTE, COM CARACTERÍSTICAS (TEXTURA) QUE O TECIDO ACIMA APRESENTA, DE IGUAL OU SUPERIOR QUALIDADE, PODENDO APRESENTAR POUCAS VARIAÇÕES EM SUA COMPOSIÇÃO. REFERÊNCIA: ARTESTYL INDUSTRIAL LTDA;

1.2.1 - COR: VERMELHO - REF. PANTONE 18.1663 - TPX: DETALHE DO RECORTE CENTRAL TRASEIRO, CONFORME DESENHO ILUSTRATIVO;

1.3 - TECIDO COMPLEMENTAR 2: INTERLOQUE 229, 100% POLIÉSTER, COM 120G/M² ± 5% OU TECIDO EQUIVALENTE, COM CARACTERÍSTICAS (TEXTURA) QUE O TECIDO ACIMA APRESENTA, DE IGUAL OU SUPERIOR QUALIDADE, PODENDO APRESENTAR POUCAS VARIAÇÕES EM SUA COMPOSIÇÃO. REFERÊNCIA: ARTESTYL INDUSTRIAL LTDA;

1.3.1 - COR: COR: PRETO - REF. PANTONE 19.0303 - TPX: VIVOS COLOCADOS NO RECORTE CENTRAL TRASEIRO DA PEÇA, CONFORME DESENHO ILUSTRATIVO;

1.4 - AS MATÉRIAS-PRIMAS DEVERÃO ESTAR ACOMPANHADAS DE LAUDO OU FICHA TÉCNICA DO TECIDO, ONDE DEVE CONSTAR DADOS DOS TECIDOS USADOS, COMO GRAMATURA E COMPOSIÇÃO;

1.4.1 - INFORMAMOS QUE, INDEPENDENTE DA MATÉRIA-PRIMA UTILIZADA NA CONFECÇÃO DO PRODUTO, QUE SEJAM APLICADOS TESTES PRELIMINARES DE FIXAÇÃO E SOLIDEZ, PARA QUE NÃO HAJA PROBLEMAS POSTERIORES E TENHAMOS A GARANTIA DA EMPRESA FABRICANTE DAS PEÇAS, QUE TAL ITENS FORAM VERIFICADOS;

2 - AVIAMENTOS:

2.1 - LINHA: 120, 100% POLIÉSTER, FORNECIDO POR LINHAS SETTA LTDA. OU EQUIVALENTE;

2.2 - FIO: 1.005, 100% POLIÉSTER, FORNECIDO POR LINHAS SETTA LTDA. OU EQUIVALENTE;

3 - ETIQUETAS EXTERNAS EM PATCH:

3.1 - DIANTEIRO: ETIQUETAS LOGOTIPO SESI (30 X 85MM) APLICADA NO PEITO,

LADO ESQUERDO, CONFORME DESENHO ILUSTRATIVO;
3.2 - MANGA: ETIQUETA LOGOTIPO SESI (30 X 85MM) APLICADA NO LADO DIREITO CENTRALIZADA, CONFORME DESENHO ILUSTRATIVO;
3.3 - RECORTE TRASEIRA: ETIQUETA LOGOTIPO SESI (30 X 85MM) APLICADA NA PARTE CENTRAL, CONFORME DESENHO ILUSTRATIVO;
3.4 - INFORMAÇÕES TÉCNICAS PARA COMPOSIÇÃO DA ETIQUETA EM PACH:
3.4.1 - ETIQUETA 30 X 85MM BORDADA EM TAFETA PLUS COM 27,8 BATIDAS, 100% DE POLIÉSTER, COM URDUME DE TÍTULO 100 E TRAMA TÍTULO 76 COM ACABAMENTO TERMOCOLANTE PÓ E CORTE A LASER; OU PRODUZIDOS EM TERARES ELETRÔNICOS DE FITA CORTADOS À LASER, APLICAÇÃO DE GOMA ACRÍLICA, PRODUZIDOS EM FIO 100% POLIÉSTER: URDUME – TITULAGEM 100/36, TRAMA – TITULAGEM 75/36. REFERÊNCIA: HACO ETIQUETAS LTDA;

4 - ETIQUETAS INTERNAS:
4.1 - ETIQUETA DE COMPOSIÇÃO:
4.1.1 - NORMA PARA COMPOSIÇÃO DA ETIQUETA: DEVERÁ SER ELABORADA DE ACORDO COM A NORMA ABNT NM-ISSO 3758:2010, QUE ESTABELECE UM SISTEMA DE SÍMBOLOS GRÁFICOS, OBJETIVANDO O USO EM ARTIGOS TÊXTEIS, FORNECENDO INFORMAÇÕES PARA PREVENIR DANOS IRREVERSÍVEIS AO PRODUTO;
4.2 - ETIQUETA DE IDENTIFICAÇÃO:
4.2.1 - ESTA ETIQUETA DEVERÁ CONSTAR O TAMANHO DA PEÇA E IDENTIFICAR OS DADOS DA EMPRESA QUE A CONFECIONOU;
4.3 - ETIQUETAS BORDADAS OU EM SILKSCREEN:
4.4 - COLOCAÇÃO: ESTAS DUAS OU ÚNICA ETIQUETA, DEVERÃO SER APLICADAS NA PARTE CENTRAL DO DECOTE TRASEIRO DENTRO DA PEÇA;

5 - INFORMAÇÕES COMPLEMENTARES:
5.1 - EM HIPÓTESE ALGUMA OS PRODUTOS SERÃO ACEITOS SE NA PARTE INTERNA DA PEÇA NÃO ESTIVER DEVIDAMENTE COLOCADA A ETIQUETA DE COMPOSIÇÃO COM AS ESPECIFICAÇÕES EXIGIDAS PELO INMETRO;
5.2 - OS PRODUTOS DEVERÃO ESTAR COSTURADOS COM AS MÁQUINAS REGULADAS PARA 3 PONTOS POR CM;
5.3 - EMBALAGEM INDIVIDUAL EM SACOS PLÁSTICOS LACRADOS;
5.4 - LOGOTIPOS: LAYOUTS SERÃO FORNECIDOS PELO SESI;

6 - DIMENSÕES:
6.1 - COMPRIMENTO TOTAL: 68,5CM;

6.2 - TÓRAX: 51CM;
6.3 - MANGA/OMBRO: 31,5CM;
6.4 - BARRA: 51CM.

DQV-CAMISETA (GG) BRANCA FEMININA (ANEXO)

ID Produto: 1018002 Descrição: DQV-LEGGING (3G) PRETA

1018002 - DQV-LEGGING (3G) PRETA

1 - CARACTERÍSTICAS:
1.1 - TECIDO PRINCIPAL: TRACK FIT, COM 295G/M² ± 5%, SENDO COMPOSTO POR 90% DE FIOS POLIAMIDA E 10% DE ELASTANO OU TECIDO EQUIVALENTE, COM CARACTERÍSTICAS (TEXTURA) QUE O TECIDO ACIMA APRESENTA, DE IGUAL OU SUPERIOR QUALIDADE, PODENDO APRESENTAR POUCAS VARIAÇÕES EM SUA COMPOSIÇÃO. REFERÊNCIA: TÊXTIL FARBE LTDA;
1.1.1 - COR: PRETO - REF. PANTONE 19.0303 - TPX: DIANTEIRO, TRASEIRO E CÓS;
1.2 - AS MATÉRIAS-PRIMAS DEVERÃO ESTAR ACOMPANHADAS DE LAUDO OU FICHA TÉCNICA DO TECIDO, ONDE DEVE CONSTAR DADOS DOS TECIDOS USADOS, COMO GRAMATURA E COMPOSIÇÃO;
1.2.1 - INFORMAMOS QUE, INDEPENDENTE DA MATÉRIA-PRIMA UTILIZADA NA CONFECÇÃO DO PRODUTO, QUE SEJAM APLICADOS TESTES PRELIMINARES DE FIXAÇÃO E SOLIDEZ, PARA QUE NÃO HAJA PROBLEMAS POSTERIORES E TENHAMOS A GARANTIA DA EMPRESA FABRICANTE DAS PEÇAS, QUE TAL ITENS FORAM VERIFICADOS;

2 - AVIAMENTOS:
2.1 - ELÁSTICO: MODELO GENOVA, COM 4CM DE LARGURA, NA COR PRETA, FORNECIDO PELA ZANOTTI S/A OUEQUIVALENTE, APLICADO NOS CÓS;
2.2 - LINHA: 120, 100% POLIÉSTER, FORNECIDO POR LINHAS SETTA LTDA. OU EQUIVALENTE;
2.3 - FIO: 1.005, 100% POLIÉSTER, FORNECIDO POR LINHAS SETTA LTDA. OU EQUIVALENTE;

3 - ETIQUETAS EXTERNAS EM PATCH:

3.1 - DIANTEIRO: ETIQUETAS LOGOTIPO SESI (30 X 85MM) APLICADA NA LADO DIREITO, CONFORME DESENHO ILUSTRATIVO;
3.2 - INFORMAÇÕES TÉCNICAS PARA COMPOSIÇÃO DA ETIQUETA EM PACH:
3.2.1 - ETIQUETA 30 X 85MM BORDADA EM TAFETA PLUS COM 27,8 BATIDAS, 100% DE POLIÉSTER, COM URDUME DE TÍTULO 100 E TRAMA TÍTULO 76 COM ACABAMENTO TERMOCOLANTE PÓ E CORTE A LASER; OU PRODUZIDOS EM TERARES ELETRÔNICOS DE FITA CORTADOS À LASER, APLICAÇÃO DE GOMA ACRÍLICA, PRODUZIDOS EM FIO 100% POLIÉSTER: URDUME - TITULAGEM 100/36, TRAMA - TITULAGEM 75/36.
REFERÊNCIA: HACO ETIQUETAS LTDA;

4 - ETIQUETAS INTERNAS:
4.1 - ETIQUETA DE COMPOSIÇÃO:
4.1.1 - NORMA PARA COMPOSIÇÃO DA ETIQUETA: DEVERÁ SER ELABORADA DE ACORDO COM A NORMA ABNT NM-ISSO 3758:2010, QUE ESTABELECE UM SISTEMA DE SÍMBOLOS GRÁFICOS, OBJETIVANDO O USO EM ARTIGOS TÊXTEIS, FORNECENDO INFORMAÇÕES PARA PREVENIR DANOS IRREVERSÍVEIS AO PRODUTO;
4.2 - ETIQUETA DE IDENTIFICAÇÃO:
4.2.1 - ESTA ETIQUETA DEVERÁ CONSTAR O TAMANHO DA PEÇA E IDENTIFICAR OS DADOS DA EMPRESA QUE A CONFECIONOU;
4.3 - ETIQUETAS BORDADAS OU EM SILKSCREEN:
4.4 - COLOCAÇÃO: ESTAS DUAS OU ÚNICA ETIQUETA, DEVERÃO SER APLICADAS NA PARTE CENTRAL DO CÓS (TRASEIRO) DENTRO DA PEÇA;

5 - INFORMAÇÕES COMPLEMENTARES:
5.1 - EM HIPÓTESE ALGUMA OS PRODUTOS SERÃO ACEITOS SE NA PARTE INTERNA DA PEÇA NÃO ESTIVER DEVIDAMENTE COLOCADA A ETIQUETA DE COMPOSIÇÃO COM AS ESPECIFICAÇÕES EXIGIDAS PELO INMETRO;
5.2 - OS PRODUTOS DEVERÃO ESTAR COSTURADOS COM AS MÁQUINAS REGULADAS PARA 3 PONTOS POR CM;
5.3 - EMBALAGEM INDIVIDUAL EM SACOS PLÁSTICOS LACRADOS;
5.4 - LOGOTIPOS: LAYOUTS SERÃO FORNECIDOS PELO SESI;

6 - DIMENSÕES:
6.1 - COMPRIMENTO TOTAL LATERAL: 95CM;
6.2 - CINTURA EM DESCANSO: 39CM;
6.3 – QUADRIL ALTO (11CM DA CINTURA): 45CM.

DQV-LEGGING (3G) PRETA (ANEXO)

ID Produto: 1018190 Descrição: DQV-BERMUDA (3G) MASC. RENDIMENTO

1018190 - DQV-BERMUDA (3G) MASC. RENDIMENTO

1 - CARACTERÍSTICAS:
1.1 - TECIDO PRINCIPAL: MICRO FIBRA SARJA DUPLA, TECIDO PLANO DE FIOS DE FILAMENTOS SINTÉTICOS CONTINUOS, CONTENDO 100% EM PESO DE FILAMENTOS SINTÉTICOS CONTÍNUOS DE POLIÉSTER TEXTURIZADOS, SEM FIO DE BORRACHA, EM PONTO DE SARJA, SENDO NO URDUME 70 FIOS POR CM, COM FIO DE TÍTULO 83 DTEX E NA TRAMA 45 FIOS POR CM COM FIO DE TÍTULO 220DTEX, TINTO, COM 150G/M² ± 5%, LARGURA DE 1,50M OU TECIDO EQUIVALENTE, COM CARACTERÍSTICAS (TEXTURA) QUE O TECIDO ACIMA APRESENTA, DE IGUAL OU SUPERIOR QUALIDADE, PODENDO APRESENTAR POUCAS VARIAÇÕES EM SUA COMPOSIÇÃO. REFERÊNCIA: IMPORTADO PELA LITORAL COMÉRCIO EXTERIOR LTDA;
1.1.1 - CORES:
1.1.1.1 - PRETO - REF. PANTONE 19.0303 - TPX: DIANTEIRO, TRASEIRO E PALA TRASEIRA;
1.1.1.2 - BRANCO - REF. PANTONE 11.4800 - TPX: VIVO COLOCADO NA JUNÇÃO DA PARTE TRASEIRA SEGUINDO PELA LATERAL ATÉ A BARRA;
1.2 - AS MATÉRIAS-PRIMAS DEVERÃO ESTAR ACOMPANHADAS DE LAUDO OU FICHA TÉCNICA DO TECIDO, ONDE DEVE CONSTAR DADOS DOS TECIDOS USADOS, COMO GRAMATURA E COMPOSIÇÃO;
1.2.1 - INFORMAMOS QUE, INDEPENDENTE DA MATÉRIA-PRIMA UTILIZADA NA CONFECÇÃO DO PRODUTO, QUE SEJAM APLICADOS TESTES PRELIMINARES DE FIXAÇÃO E SOLIDEZ, PARA QUE NÃO HAJA PROBLEMAS POSTERIORES E TENHAMOS A GARANTIA DA EMPRESA FABRICANTE DAS PEÇAS, QUE TAL ITENS FORAM VERIFICADOS;

2 - AVIAMENTOS:
2.1 - ELÁSTICO: MODELO GENOVA, COM 4CM DE LARGURA, NA COR PRETA, FORNECIDO PELA ZANOTTI S/A OUEQUIVALENTE, APLICADO NOS CÓS;
2.2 - LINHA: 120, 100% POLIÉSTER, FORNECIDO POR LINHAS SETTA LTDA. OU EQUIVALENTE;
2.3 - FIO: 1.005, 100% POLIÉSTER, FORNECIDO POR LINHAS SETTA LTDA. OU

EQUIVALENTE;

3 - ETIQUETAS EXTERNAS EM PATCH:
3.1 - DIANTEIRO: ETIQUETAS LOGOTIPO SESI (30 X 85MM) APLICADA NO LADO DIREITO, CONFORME DESENHO ILUSTRATIVO;
3.2 - INFORMAÇÕES TÉCNICAS PARA COMPOSIÇÃO DA ETIQUETA EM PACH:
3.2.1 - ETIQUETA 30 X 85MM BORDADA EM TAFETA PLUS COM 27,8 BATIDAS, 100% DE POLIÉSTER, COM URDUME DE TÍTULO 100 E TRAMA TÍTULO 76 COM ACABAMENTO TERMOCOLANTE PÓ E CORTE A LASER; OU PRODUZIDOS EM TERARES ELETRÔNICOS DE FITA CORTADOS À LASER, APLICAÇÃO DE GOMA ACRÍLICA, PRODUZIDOS EM FIO 100% POLIÉSTER: URDUME - TITULAGEM 100/36, TRAMA - TITULAGEM 75/36. REFERÊNCIA: HACO ETIQUETAS LTDA;

4 - ETIQUETAS INTERNAS:
4.1 - ETIQUETA DE COMPOSIÇÃO:
4.1.1 - NORMA PARA COMPOSIÇÃO DA ETIQUETA: DEVERÁ SER ELABORADA DE ACORDO COM A NORMA ABNT NM-ISSO 3758:2010, QUE ESTABELECE UM SISTEMA DE SÍMBOLOS GRÁFICOS, OBJETIVANDO O USO EM ARTIGOS TÊXTEIS, FORNECENDO INFORMAÇÕES PARA PREVENIR DANOS IRREVERSÍVEIS AO PRODUTO;
4.2 - ETIQUETA DE IDENTIFICAÇÃO:
4.2.1 - ESTA ETIQUETA DEVERÁ CONSTAR O TAMANHO DA PEÇA E IDENTIFICAR OS DADOS DA EMPRESA QUE A CONFECIONOU;
4.3 - ETIQUETAS BORDADAS OU EM SILKSCREEN:
4.4 - COLOCAÇÃO: ESTAS DUAS OU ÚNICA ETIQUETA, DEVERÃO SER APLICADAS NA PARTE CENTRAL DO CÓS (TRASEIRO) DENTRO DA PEÇA;

5 - INFORMAÇÕES COMPLEMENTARES:
5.1 - EM HIPÓTESE ALGUMA OS PRODUTOS SERÃO ACEITOS SE NA PARTE INTERNA DA PEÇA NÃO ESTIVER DEVIDAMENTE COLOCADA A ETIQUETA DE COMPOSIÇÃO COM AS ESPECIFICAÇÕES EXIGIDAS PELO INMETRO;
5.2 - OS PRODUTOS DEVERÃO ESTAR COSTURADOS COM AS MÁQUINAS REGULADAS PARA 3 PONTOS POR CM;
5.3 - EMBALAGEM INDIVIDUAL EM SACOS PLÁSTICOS LACRADOS;
5.4 - LOGOTIPOS: LAYOUTS SERÃO FORNECIDOS PELO SESI;

6 - DIMENSÕES:
6.1 - COMPRIMENTO TOTAL: 56,5CM;

6.2 - CINTURA EM DESCANSO: 41CM;
6.3 - CINTURA TENSIONADA: 60CM.

DQV-BERMUDA (3G) MASCULINA RENDIMENTO (ANEXO)

ID Produto: 1026468 Descrição: DQV-CAMISETA (3G) POLO BRANCA FEMININA

1026468 - DQV-CAMISETA (3G) POLO BRANCA FEMININA

1 - CARACTERÍSTICAS:
1.1 - TECIDO PRINCIPAL: PIQUET AMNI, COM 165G/M² ± 5%, SENDO COMPOSTO POR 100% DE FIOS POLIAMIDA MICROFIBRA OU TECIDO EQUIVALENTE, COM CARACTERÍSTICAS (TEXTURA) QUE O TECIDO ACIMA APRESENTA, DE IGUAL OU SUPERIOR QUALIDADE, PODENDO APRESENTAR POUCAS VARIAÇÕES EM SUA COMPOSIÇÃO. REFERÊNCIA: ARTESTYL INDUSTRIAL LTDA;
1.1.1 - CORES:
1.1.1.1 - BRANCO - REF. PANTONE 11.4800 - TPX: DIANTEIRO, TRASEIRO, MANGAS, GOLA E PÉ DA GOLA EXTERNA;
1.1.1.2 - VERMELHO - REF. PANTONE 18.1663 – TPX: RECORTE LATERAL DIANTEIRO, PÉ DE GOLA INTERNO E BARRA DAS MANGAS CONFORME DESENHO ILUSTRATIVO;
1.2 - TECIDO COMPLEMENTAR: FURADINHO AMNI COM 140G/M² ± 5%, SENDO COMPOSTO POR 100% DE FIOS POLIAMIDA MICROFIBRA, OU TECIDO EQUIVALENTE, COM CARACTERÍSTICAS (TEXTURA) QUE O TECIDO ACIMA APRESENTA, DE IGUAL OU SUPERIOR QUALIDADE, PODENDO APRESENTAR POUCAS VARIAÇÕES EM SUA COMPOSIÇÃO. REFERÊNCIA: ARTESTYL INDUSTRIAL LTDA;
1.2.1 - CORES:
1.2.1.1 - PRETO - REF. PANTONE 19.0303 - TPX: VIVOS E PÉ DE GOLA INTERNO CONFORME DESENHO ILUSTRATIVO;
1.2.1.2 - VERMELHO - REF. PANTONE 18-1663 - TPX: RECORTE CENTRAL TRASEIRO CONFORME DESENHO ILUSTRATIVO;
1.3 - ENTRETELA: 100% PES, COM 50G/M², FABRICADO PELA FIORELLA PRODUTOS TEXTEIS LTDA OU EQUIVALENTE;
1.3.1 - VISTA DA GOLA OU PEITILHO COM FECHAMENTO ATRAVÉS DE 3 BOTÕES, ALTURA PROPORCIONAL A CADA TAMANHO E FORMAÇÃO ENTRETELADA;

1.4 - AS MATÉRIAS-PRIMAS DEVERÃO ESTAR ACOMPANHADAS DE LAUDO OU FICHA TÉCNICA DO TECIDO, ONDE DEVE CONSTAR DADOS DOS TECIDOS USADOS, COMO GRAMATURA E COMPOSIÇÃO;
1.4.1 - INFORMAMOS QUE, INDEPENDENTE DA MATÉRIA-PRIMA UTILIZADA NA CONFECÇÃO DO PRODUTO, QUE SEJAM APLICADOS TESTES PRELIMINARES DE FIXAÇÃO E SOLIDEZ, PARA QUE NÃO HAJA PROBLEMAS POSTERIORES E TENHAMOS A GARANTIA DA EMPRESA FABRICANTE DAS PEÇAS, QUE TAL ITENS FORAM VERIFICADOS;

2 - AVIAMENTOS:
2.1 - LINHA: 120, 100% POLIÉSTER, FORNECIDO POR LINHAS SETTA LTDA. OU EQUIVALENTE;
2.2 - FIO: 1.005, 100% POLIÉSTER, FORNECIDO POR LINHAS SETTA LTDA. OU EQUIVALENTE;
2.3 - CADARÇO: AA25, 100%, COM 10MM DE LARGURA, NA COR DO TECIDO PRINCIPAL, APLICADO NA ABERTURA LATERAL DA PEÇA, FORNECIDO PELA CORDEX IND. TÊXTIL LTDA OU EQUIVALENTE;
2.4 - BOTÕES PADRÃO 4 FUROS, TAMANHO 18, NA COR BRANCA;

3 - ETIQUETAS EXTERNAS EM PATCH:
3.1 - DIANTEIRO: ETIQUETAS LOGOTIPO SESI (30 X 85MM) APLICADA NO PEITO, LADO ESQUERDO, CONFORME DESENHO ILUSTRATIVO;
3.2 - MANGA: ETIQUETA LOGOTIPO SESI (30 X 85MM) APLICADA NO CENTRO DA CAVA, EM AMBOS OS LADOS, CONFORME DESENHO ILUSTRATIVO;
3.3 - PALA TRASEIRA: ETIQUETA LOGOTIPO SESI (30 X 85MM) APLICADA NO DECOTE, NA PARTE CENTRAL, CONFORME DESENHO ILUSTRATIVO;
3.4 - INFORMAÇÕES TÉCNICAS PARA COMPOSIÇÃO DA ETIQUETA EM PACH:
3.4.1 - ETIQUETA 30 X 85MM BORDADA EM TAFETA PLUS COM 27,8 BATIDAS, 100% DE POLIÉSTER, COM URDUME DE TÍTULO 100 E TRAMA TÍTULO 76 COM ACABAMENTO TERMOCOLANTE PÓ E CORTE A LASER; OU PRODUZIDOS EM TERARES ELETRÔNICOS DE FITA CORTADOS À LASER, APLICAÇÃO DE GOMA ACRÍLICA, PRODUZIDOS EM FIO 100% POLIÉSTER: URDUME – TITULAGEM 100/36, TRAMA – TITULAGEM 75/36. REFERÊNCIA: HACO ETIQUETAS LTDA;

4 - ETIQUETAS INTERNAS:
4.1 - ETIQUETA DE COMPOSIÇÃO:
4.1.1 - NORMA PARA COMPOSIÇÃO DA ETIQUETA: DEVERÁ SER ELABORADA DE ACORDO COM A NORMA ABNT NM-ISSO 3758:2010, QUE ESTABELECE UM SISTEMA DE

SÍMBOLOS GRÁFICOS, OBJETIVANDO O USO EM ARTIGOS TÊXTEIS, FORNECENDO INFORMAÇÕES PARA PREVENIR DANOS IRREVERSÍVEIS AO PRODUTO;
4.2 - ETIQUETA DE IDENTIFICAÇÃO:
4.2.1 - ESTA ETIQUETA DEVERÁ CONSTAR O TAMANHO DA PEÇA E IDENTIFICAR OS DADOS DA EMPRESA QUE A CONFECIONOU;
4.3 - ETIQUETAS BORDADAS OU EM SILKSCREEN:
4.4 - COLOCAÇÃO: ESTAS DUAS OU ÚNICA ETIQUETA, DEVERÃO SER APLICADAS NA PARTE CENTRAL DO DECOTE TRASEIRO DENTRO DA PEÇA;

5 - INFORMAÇÕES COMPLEMENTARES:
5.1 - EM HIPÓTESE ALGUMA OS PRODUTOS SERÃO ACEITOS SE NA PARTE INTERNA DA PEÇA NÃO ESTIVER DEVIDAMENTE COLOCADA A ETIQUETA DE COMPOSIÇÃO COM AS ESPECIFICAÇÕES EXIGIDAS PELO INMETRO;
5.2 - OS PRODUTOS DEVERÃO ESTAR COSTURADOS COM AS MÁQUINAS REGULADAS PARA 3 PONTOS POR CM;
5.3 - ABERTURA NAS DUAS LATERAIS DA PEÇA, MEDINDO 11CM;
5.4 - EMBALAGEM INDIVIDUAL EM SACOS PLÁSTICOS LACRADOS;
5.5 - LOGOTIPOS: LAYOUTS SERÃO FORNECIDOS PELO SESI;

6 - DIMENSÕES:
6.1 - COMPRIMENTO TOTAL: 71CM;
6.2 - TÓRAX: 53CM;
6.3 - MANGA/OMBRO: 34CM;
6.4 - BARRA: 53CM.

DQV-CAMISETA (3G) POLO BRANCA FEMININA (ANEXO)

ID Produto: 1026539 Descrição: DQV-CAMISETA M. LONGA (3G) FEMININA

1026539 - DQV-CAMISETA M. LONGA (3G) FEMININA

1 - CARACTERÍSTICAS:
1.1 - TECIDO PRINCIPAL: MEIA MALHA 100% ALGODÃO, GRAMATURA 200G/M² OU TECIDO EQUIVALENTE, COM CARACTERÍSTICAS (TEXTURA) QUE O TECIDO ACIMA APRESENTA, DE IGUAL OU SUPERIOR QUALIDADE, PODENDO APRESENTAR POUCAS

VARIAÇÕES EM SUA COMPOSIÇÃO;
1.1.1 - CORES:
1.1.1.1 - BRANCO - REF. PANTONE 11.4800 - TPX: DIANTEIRO, TRASEIRO, MANGA E TAPE PARA LIMPEZA DA GOLA CONFORME DESENHO ILUSTRATIVO;
1.1.1.2 - VERMELHO - REF. PANTONE 18.1663 - TPX: RECORTES LATERAIS DIANTEIROS E DETALHE DO RECORTE CENTRAL DA GOLA, CONFORME DESENHO ILUSTRATIVO;
1.1.1.3 - PRETO - REF. PANTONE 19.0303 - TPX: BARRA DA MANGA, VIVO RECORTE LATERAL DIANTEIRO, JUNÇÃO DA MANGA E VIVO DA BARRA TRASEIRA, CONFORME DESENHO ILUSTRATIVO;
1.4 - AS MATÉRIAS-PRIMAS DEVERÃO ESTAR ACOMPANHADAS DE LAUDO OU FICHA TÉCNICA DO TECIDO, ONDE DEVE CONSTAR DADOS DOS TECIDOS USADOS, COMO GRAMATURA E COMPOSIÇÃO;
1.4.1 - INFORMAMOS QUE, INDEPENDENTE DA MATÉRIA-PRIMA UTILIZADA NA CONFECÇÃO DO PRODUTO, QUE SEJAM APLICADOS TESTES PRELIMINARES DE FIXAÇÃO E SOLIDEZ, PARA QUE NÃO HAJA PROBLEMAS POSTERIORES E TENHAMOS A GARANTIA DA EMPRESA FABRICANTE DAS PEÇAS, QUE TAL ITENS FORAM VERIFICADOS;

2 - AVIAMENTOS:
2.1 - LINHA: 120, 100% POLIÉSTER, FORNECIDO POR LINHAS SETTA LTDA. OU EQUIVALENTE;
2.2 - FIO: 1.005, 100% POLIÉSTER, FORNECIDO POR LINHAS SETTA LTDA. OU EQUIVALENTE;

3 - ESTAMPA EM SILKSCREEN:
3.1 - LOGOTIPO SESI, APLICADA NO PEITO DO LADO ESQUERDO, NA MANGA DO LADO DIREITO E NAS COSTAS NA PARTE CENTRAL, SENDO O TAMANHO DE 30 X 85 MM, CONFORME DESENHO ILUSTRATIVO;

4 - ETIQUETAS INTERNAS:
4.1 - ETIQUETA DE COMPOSIÇÃO:
4.1.1 - NORMA PARA COMPOSIÇÃO DA ETIQUETA: DEVERÁ SER ELABORADA DE ACORDO COM A NORMA ABNT NM-ISSO 3758:2010, QUE ESTABELECE UM SISTEMA DE SÍMBOLOS GRÁFICOS, OBJETIVANDO O USO EM ARTIGOS TÊXTEIS, FORNECENDO INFORMAÇÕES PARA PREVENIR DANOS IRREVERSÍVEIS AO PRODUTO;
4.2 - ETIQUETA DE IDENTIFICAÇÃO:
4.2.1 - ESTA ETIQUETA DEVERÁ CONSTAR O TAMANHO DA PEÇA E IDENTIFICAR OS

DADOS DA EMPRESA QUE A CONFECIONOU;
4.3 - ETIQUETAS BORDADAS OU EM SILKSCREEN:
4.4 - COLOCAÇÃO: ESTAS DUAS OU ÚNICA ETIQUETA, DEVERÃO SER APLICADAS NA PARTE CENTRAL DO DECOTE TRASEIRO DENTRO DA PEÇA;

5 - INFORMAÇÕES COMPLEMENTARES:
5.1 - EM HIPÓTESE ALGUMA OS PRODUTOS SERÃO ACEITOS SE NA PARTE INTERNA DA PEÇA NÃO ESTIVER DEVIDAMENTE COLOCADA A ETIQUETA DE COMPOSIÇÃO COM AS ESPECIFICAÇÕES EXIGIDAS PELO INMETRO;
5.2 - OS PRODUTOS DEVERÃO ESTAR COSTURADOS COM AS MÁQUINAS REGULADAS PARA 3 PONTOS POR CM;
5.3 - EMBALAGEM INDIVIDUAL EM SACOS PLÁSTICOS LACRADOS;
5.4 - LOGOTIPOS: LAYOUTS SERÃO FORNECIDOS PELO SESI;

6 - DIMENSÕES:
6.1 - COMPRIMENTO TOTAL: 77,0CM;
6.2 - LARGURA DO TÓRAX (SOMENTE A PARTE DA FRENTE): 63,0CM;
6.3 - COMPRIMENTO MANGA/OMBRO: 93,0CM;
6.4 - BARRA (SOMENTE A PARTE DA FRENTE): 62,0CM.

DQV-CAMISETA M. LONGA (3G) FEMININA (ANEXO)

ID Produto: 1026480 Descrição: DQV-CAMISETA (3G) BRANCA FEMININA

1026480 - DQV-CAMISETA (3G) BRANCA FEMININA

1 - CARACTERÍSTICAS:
1.1 - TECIDO PRINCIPAL: AMNI LISO, COM 167G/M² ±5%, SENDO COMPOSTO POR 100% DE FIOS POLIAMIDA OU TECIDO EQUIVALENTE, COM CARACTERÍSTICAS (TEXTURA) QUE O TECIDO ACIMA APRESENTA, DE IGUAL OU SUPERIOR QUALIDADE, PODENDO APRESENTAR POUCAS VARIAÇÕES EM SUA COMPOSIÇÃO. REFERÊNCIA: ARTESTYL INDUSTRIAL LTDA;
1.1.1 - COR: BRANCO - REF. PANTONE 11.4800 - TPX: DIANTEIRO, TRASEIRO, MANGA E TAPE PARA LIMPEZA DA GOLA CONFORME DESENHO ILUSTRATIVO;
1.2 - TECIDO COMPLEMENTAR 1: FURADINHO AMNI COM 140G/M² ± 5%, SENDO

COMPOSTO POR 100% DE FIOS POLIAMIDA MICROFIBRA, OU TECIDO EQUIVALENTE, COM CARACTERÍSTICAS (TEXTURA) QUE O TECIDO ACIMA APRESENTA, DE IGUAL OU SUPERIOR QUALIDADE, PODENDO APRESENTAR POUCAS VARIAÇÕES EM SUA COMPOSIÇÃO. REFERÊNCIA: ARTESTYL INDUSTRIAL LTDA;
1.2.1 - COR: VERMELHO - REF. PANTONE 18.1663 - TPX: DETALHE DO RECORTE CENTRAL TRASEIRO, CONFORME DESENHO ILUSTRATIVO;
1.3 - TECIDO COMPLEMENTAR 2: INTERLOQUE 229, 100% POLIÉSTER, COM 120G/M² ± 5% OU TECIDO EQUIVALENTE, COM CARACTERÍSTICAS (TEXTURA) QUE O TECIDO ACIMA APRESENTA, DE IGUAL OU SUPERIOR QUALIDADE, PODENDO APRESENTAR POUCAS VARIAÇÕES EM SUA COMPOSIÇÃO. REFERÊNCIA: ARTESTYL INDUSTRIAL LTDA;
1.3.1 - COR: COR: PRETO - REF. PANTONE 19.0303 - TPX: VIVOS COLOCADOS NO RECORTE CENTRAL TRASEIRO DA PEÇA, CONFORME DESENHO ILUSTRATIVO;
1.4 - AS MATÉRIAS-PRIMAS DEVERÃO ESTAR ACOMPANHADAS DE LAUDO OU FICHA TÉCNICA DO TECIDO, ONDE DEVE CONSTAR DADOS DOS TECIDOS USADOS, COMO GRAMATURA E COMPOSIÇÃO;
1.4.1 - INFORMAMOS QUE, INDEPENDENTE DA MATÉRIA-PRIMA UTILIZADA NA CONFECÇÃO DO PRODUTO, QUE SEJAM APLICADOS TESTES PRELIMINARES DE FIXAÇÃO E SOLIDEZ, PARA QUE NÃO HAJA PROBLEMAS POSTERIORES E TENHAMOS A GARANTIA DA EMPRESA FABRICANTE DAS PEÇAS, QUE TAL ITENS FORAM VERIFICADOS;

2 - AVIAMENTOS:
2.1 - LINHA: 120, 100% POLIÉSTER, FORNECIDO POR LINHAS SETTA LTDA. OU EQUIVALENTE;
2.2 - FIO: 1.005, 100% POLIÉSTER, FORNECIDO POR LINHAS SETTA LTDA. OU EQUIVALENTE;

3 - ETIQUETAS EXTERNAS EM PATCH:
3.1 - DIANTEIRO: ETIQUETAS LOGOTIPO SESI (30 X 85MM) APLICADA NO PEITO, LADO ESQUERDO, CONFORME DESENHO ILUSTRATIVO;
3.2 - MANGA: ETIQUETA LOGOTIPO SESI (30 X 85MM) APLICADA NO LADO DIREITO CENTRALIZADA, CONFORME DESENHO ILUSTRATIVO;
3.3 - RECORTE TRASEIRA: ETIQUETA LOGOTIPO SESI (30 X 85MM) APLICADA NA PARTE CENTRAL, CONFORME DESENHO ILUSTRATIVO;
3.4 - INFORMAÇÕES TÉCNICAS PARA COMPOSIÇÃO DA ETIQUETA EM PACH:
3.4.1 - ETIQUETA 30 X 85MM BORDADA EM TAFETA PLUS COM 27,8 BATIDAS, 100%

DE POLIÉSTER, COM URDUME DE TÍTULO 100 E TRAMA TÍTULO 76 COM ACABAMENTO TERMOCOLANTE PÓ E CORTE A LASER; OU PRODUZIDOS EM TERARES ELETRÔNICOS DE FITA CORTADOS À LASER, APLICAÇÃO DE GOMA ACRÍLICA, PRODUZIDOS EM FIO 100% POLIÉSTER: URDUME – TITULAGEM 100/36, TRAMA – TITULAGEM 75/36.
REFERÊNCIA: HACO ETIQUETAS LTDA;

4 - ETIQUETAS INTERNAS:
4.1 - ETIQUETA DE COMPOSIÇÃO:
4.1.1 - NORMA PARA COMPOSIÇÃO DA ETIQUETA: DEVERÁ SER ELABORADA DE ACORDO COM A NORMA ABNT NM-ISSO 3758:2010, QUE ESTABELECE UM SISTEMA DE SÍMBOLOS GRÁFICOS, OBJETIVANDO O USO EM ARTIGOS TÊXTEIS, FORNECENDO INFORMAÇÕES PARA PREVENIR DANOS IRREVERSÍVEIS AO PRODUTO;
4.2 - ETIQUETA DE IDENTIFICAÇÃO:
4.2.1 - ESTA ETIQUETA DEVERÁ CONSTAR O TAMANHO DA PEÇA E IDENTIFICAR OS DADOS DA EMPRESA QUE A CONFECIONOU;
4.3 - ETIQUETAS BORDADAS OU EM SILKSCREEN:
4.4 - COLOCAÇÃO: ESTAS DUAS OU ÚNICA ETIQUETA, DEVERÃO SER APLICADAS NA PARTE CENTRAL DO DECOTE TRASEIRO DENTRO DA PEÇA;

5 - INFORMAÇÕES COMPLEMENTARES:
5.1 - EM HIPÓTESE ALGUMA OS PRODUTOS SERÃO ACEITOS SE NA PARTE INTERNA DA PEÇA NÃO ESTIVER DEVIDAMENTE COLOCADA A ETIQUETA DE COMPOSIÇÃO COM AS ESPECIFICAÇÕES EXIGIDAS PELO INMETRO;
5.2 - OS PRODUTOS DEVERÃO ESTAR COSTURADOS COM AS MÁQUINAS REGULADAS PARA 3 PONTOS POR CM;
5.3 - EMBALAGEM INDIVIDUAL EM SACOS PLÁSTICOS LACRADOS;
5.4 - LOGOTIPOS: LAYOUTS SERÃO FORNECIDOS PELO SESI;

6 - DIMENSÕES:
6.1 - COMPRIMENTO TOTAL: 70,5CM;
6.2 - TÓRAX: 53CM;
6.3 - MANGA/OMBRO: 33CM;
6.4 - BARRA: 53CM.

DQV-CAMISETA (3G) BRANCA FEMININA (ANEXO)

ID Produto: 1026491 Descrição: DQV-CALÇA (3G) PRETA FEMININA

1026491 - DQV-CALÇA (3G) PRETA FEMININA

1 - CARACTERÍSTICAS:
1.1 - TECIDO PRINCIPAL: CHIMPA POLIÉSTER COM 210G/M² ± 5%, SENDO COMPOSTO POR 70% DE FIOS POLIÉSTER 50/36 LISO SEMIOPACO E 30% DE FIOS POLIÉSTER 75/72 TEXTURIZADO OU TECIDO EQUIVALENTE, COM CARACTERÍSTICAS (TEXTURA) QUE O TECIDO ACIMA APRESENTA, DE IGUAL OU SUPERIOR QUALIDADE, PODENDO APRESENTAR POUCAS VARIAÇÕES EM SUA COMPOSIÇÃO. REFERÊNCIA: ARTESTYL INDUSTRIAL LTDA;
1.1.1 - COR: PRETO - REF. PANTONE 19.0303 - TPX: DIANTEIRO E TRASEIRO, CONFORME DESENHO ILUSTRATIVO;
1.2 - TECIDO COMPLEMENTAR 1: FAVO MICROFIBRA 2 COM 140G/M², SENDO COMPOSTO POR 100% DE FIOS POLIÉSTER 75/72, TEXTURIZADO OU TECIDO EQUIVALENTE, COM CARACTERÍSTICAS (TEXTURA) QUE O TECIDO ACIMA APRESENTA, DE IGUAL OU SUPERIOR QUALIDADE, PODENDO APRESENTAR POUCAS VARIAÇÕES EM SUA COMPOSIÇÃO. REFERÊNCIA: ARTESTYL INDUSTRIAL LTDA;
1.2.1 - CORES:
1.2.1.1 - VERMELHO - REF. PANTONE 18.1663 - TPX: VIVOS DIANTEIRO, COLOCADO NO RECORTE SUPERIOR, COMEÇANDO A 14,5CM DO CÓS E TERMINANDO NA LATERAL DA CALÇA, CONFORME DESENHO ILUSTRATIVO;
1.2.1.2 - PRETO - REF. PANTONE 19.0303 - TPX: COLOCADO NOS FORROS DOS BOLSOS, SENDO QUE TERÁ 2 BOLSOS LATERAIS (DIANTEIROS) COM 14,5CM DE BOCA E 29CM DE COMPRIMENTO SAINDO DO CÓS, CONFORME DESENHO ILUSTRATIVO;
1.3 - TECIDO COMPLEMENTAR 2: PIQUET DUPLA FACE COM 120G/M², SENDO COMPOSTO POR 100% POLIÉSTER OU TECIDO EQUIVALENTE, COM CARACTERÍSTICAS (TEXTURA) QUE O TECIDO ACIMA APRESENTA, DE IGUAL OU SUPERIOR QUALIDADE, PODENDO APRESENTAR POUCAS VARIAÇÕES EM SUA COMPOSIÇÃO. REFERÊNCIA: ARTESTYL INDUSTRIAL LTDA;
1.3.1 - COR: BRANCO - REF. PANTONE 11.4800 - TPX: 02 TAPES DIANTEIRO COLOCADOS NO RECORTE LATERAL A 35CM DOS CÓS, PARALELOS COM 1CM DE DISTÂNCIA ENTRE ELES, CONFORME POSIÇÃO EM DESENHO ILUSTRATIVO;
1.4 - TECIDO COMPLEMENTAR 3: PUNHO POLIÉSTER, COM 300G/M² ± 10%, 100% POLIÉSTER OU TECIDO EQUIVALENTE, COM CARACTERÍSTICAS (TEXTURA) QUE O TECIDO ACIMA APRESENTA, DE IGUAL OU SUPERIOR QUALIDADE, PODENDO

APRESENTAR POUCAS VARIAÇÕES EM SUA COMPOSIÇÃO. REFERÊNCIA: ARTESTYL INDUSTRIAL LTDA;
1.4.1 - PRETO - REF. PANTONE 19.0303 - TPX: APLICADOS NO CÓS DA CALÇA, EM DESENHO ILUSTRATIVO;
1.5 - AS MATÉRIAS-PRIMAS DEVERÃO ESTAR ACOMPANHADAS DE LAUDO OU FICHA TÉCNICA DO TECIDO, ONDE DEVE CONSTAR DADOS DOS TECIDOS USADOS, COMO GRAMATURA E COMPOSIÇÃO;
1.5.1 - INFORMAMOS QUE, INDEPENDENTE DA MATÉRIA-PRIMA UTILIZADA NA CONFECÇÃO DO PRODUTO, QUE SEJAM APLICADOS TESTES PRELIMINARES DE FIXAÇÃO E SOLIDEZ, PARA QUE NÃO HAJA PROBLEMAS POSTERIORES E TENHAMOS A GARANTIA DA EMPRESA FABRICANTE DAS PEÇAS, QUE TAL ITENS FORAM VERIFICADOS;

2 - AVIAMENTOS:
2.1 - ELÁSTICO: MODELO GENOVA, COM 4CM DE LARGURA, NA COR PRETA, FORNECIDO PELA ZANOTTI S/A OUEQUIVALENTE, APLICADO NOS CÓS;
2.2 - LINHA: 120, 100% POLIÉSTER, FORNECIDO POR LINHAS SETTA LTDA. OU EQUIVALENTE;
2.3 - FIO: 1.005, 100% POLIÉSTER, FORNECIDO POR LINHAS SETTA LTDA. OU EQUIVALENTE;

3 - ETIQUETAS EXTERNAS EM PATCH:
3.1 - DIANTEIRO: ETIQUETAS LOGOTIPO SESI (30 X 85MM) APLICADA NO FIM DO BOLSO, LADO DIREITO, CONFORME DESENHO ILUSTRATIVO;
3.2 - INFORMAÇÕES TÉCNICAS PARA COMPOSIÇÃO DA ETIQUETA EM PACH:
3.2.1 - ETIQUETA 30 X 85MM BORDADA EM TAFETA PLUS COM 27,8 BATIDAS, 100% DE POLIÉSTER, COM URDUME DE TÍTULO 100 E TRAMA TÍTULO 76 COM ACABAMENTO TERMOCOLANTE PÓ E CORTE A LASER; OU PRODUZIDOS EM TERARES ELETRÔNICOS DE FITA CORTADOS À LASER, APLICAÇÃO DE GOMA ACRÍLICA, PRODUZIDOS EM FIO 100% POLIÉSTER: URDUME - TITULAGEM 100/36, TRAMA - TITULAGEM 75/36. REFERÊNCIA: HACO ETIQUETAS LTDA;

4 - ETIQUETAS INTERNAS:
4.1 - ETIQUETA DE COMPOSIÇÃO:
4.1.1 - NORMA PARA COMPOSIÇÃO DA ETIQUETA: DEVERÁ SER ELABORADA DE ACORDO COM A NORMA ABNT NM-ISSO 3758:2010, QUE ESTABELECE UM SISTEMA DE SÍMBOLOS GRÁFICOS, OBJETIVANDO O USO EM ARTIGOS TÊXTEIS, FORNECENDO INFORMAÇÕES PARA PREVENIR DANOS IRREVERSÍVEIS AO PRODUTO;

4.2 - ETIQUETA DE IDENTIFICAÇÃO:
4.2.1 - ESTA ETIQUETA DEVERÁ CONSTAR O TAMANHO DA PEÇA E IDENTIFICAR OS DADOS DA EMPRESA QUE A CONFECIONOU;
4.3 - ETIQUETAS BORDADAS OU EM SILKSCREEN:
4.4 - COLOCAÇÃO: ESTAS DUAS OU ÚNICA ETIQUETA, DEVERÃO SER APLICADAS NA PARTE CENTRAL DO CÓS (TRASEIRO) DENTRO DA PEÇA;

5 - INFORMAÇÕES COMPLEMENTARES:
5.1 - EM HIPÓTESE ALGUMA OS PRODUTOS SERÃO ACEITOS SE NA PARTE INTERNA DA PEÇA NÃO ESTIVER DEVIDAMENTE COLOCADA A ETIQUETA DE COMPOSIÇÃO COM AS ESPECIFICAÇÕES EXIGIDAS PELO INMETRO;
5.2 - OS PRODUTOS DEVERÃO ESTAR COSTURADOS COM AS MÁQUINAS REGULADAS PARA 3 PONTOS POR CM, NO MÍNIMO;
5.3 - EMBALAGEM INDIVIDUAL EM SACOS PLÁSTICOS LACRADOS;
5.4 - LOGOTIPOS: LAYOUTS SERÃO FORNECIDOS PELO SESI;

6 - DIMENSÕES:
6.1 - COMPRIMENTO LATERAL: 110CM;
6.2 - CINTURA EM DESCANSO: 43CM;
6.3 - CINTURA TENSIONADA: 60CM.

DQV-CALÇA (3G) PRETA FEMININA (ANEXO)

ID Produto: 1026469 Descrição: DQV-CAMISETA (4G) POLO BRANCA FEMININA

1026469 - DQV-CAMISETA (4G) POLO BRANCA FEMININA

1 - CARACTERÍSTICAS:
1.1 - TECIDO PRINCIPAL: PIQUET AMNI, COM 165G/M² ± 5%, SENDO COMPOSTO POR 100% DE FIOS POLIAMIDA MICROFIBRA OU TECIDO EQUIVALENTE, COM CARACTERÍSTICAS (TEXTURA) QUE O TECIDO ACIMA APRESENTA, DE IGUAL OU SUPERIOR QUALIDADE, PODENDO APRESENTAR POUCAS VARIAÇÕES EM SUA COMPOSIÇÃO. REFERÊNCIA: ARTESTYL INDUSTRIAL LTDA;
1.1.1 - CORES:
1.1.1.1 - BRANCO - REF. PANTONE 11.4800 - TPX: DIANTEIRO, TRASEIRO,

MANGAS, GOLA E PÉ DA GOLA EXTERNA;
1.1.1.2 - VERMELHO - REF. PANTONE 18.1663 – TPX: RECORTE LATERAL DIANTEIRO, PÉ DE GOLA INTERNO E BARRA DAS MANGAS CONFORME DESENHO ILUSTRATIVO;
1.2 - TECIDO COMPLEMENTAR: FURADINHO AMNI COM 140G/M² ± 5%, SENDO COMPOSTO POR 100% DE FIOS POLIAMIDA MICROFIBRA, OU TECIDO EQUIVALENTE, COM CARACTERÍSTICAS (TEXTURA) QUE O TECIDO ACIMA APRESENTA, DE IGUAL OU SUPERIOR QUALIDADE, PODENDO APRESENTAR POUCAS VARIAÇÕES EM SUA COMPOSIÇÃO. REFERÊNCIA: ARTESTYL INDUSTRIAL LTDA;
1.2.1 - CORES:
1.2.1.1 - PRETO - REF. PANTONE 19.0303 - TPX: VIVOS E PÉ DE GOLA INTERNO CONFORME DESENHO ILUSTRATIVO;
1.2.1.2 - VERMELHO - REF. PANTONE 18-1663 - TPX: RECORTE CENTRAL TRASEIRO CONFORME DESENHO ILUSTRATIVO;
1.3 - ENTRETELA: 100% PES, COM 50G/M², FABRICADO PELA FIORELLA PRODUTOS TEXTEIS LTDA OU EQUIVALENTE;
1.3.1 - VISTA DA GOLA OU PEITILHO COM FECHAMENTO ATRAVÉS DE 3 BOTÕES, ALTURA PROPORCIONAL A CADA TAMANHO E FORMAÇÃO ENTRETELADA;
1.4 - AS MATÉRIAS-PRIMAS DEVERÃO ESTAR ACOMPANHADAS DE LAUDO OU FICHA TÉCNICA DO TECIDO, ONDE DEVE CONSTAR DADOS DOS TECIDOS USADOS, COMO GRAMATURA E COMPOSIÇÃO;
1.4.1 - INFORMAMOS QUE, INDEPENDENTE DA MATÉRIA-PRIMA UTILIZADA NA CONFECÇÃO DO PRODUTO, QUE SEJAM APLICADOS TESTES PRELIMINARES DE FIXAÇÃO E SOLIDEZ, PARA QUE NÃO HAJA PROBLEMAS POSTERIORES E TENHAMOS A GARANTIA DA EMPRESA FABRICANTE DAS PEÇAS, QUE TAL ITENS FORAM VERIFICADOS;

2 - AVIAMENTOS:
2.1 - LINHA: 120, 100% POLIÉSTER, FORNECIDO POR LINHAS SETTA LTDA. OU EQUIVALENTE;
2.2 - FIO: 1.005, 100% POLIÉSTER, FORNECIDO POR LINHAS SETTA LTDA. OU EQUIVALENTE;
2.3 - CADARÇO: AA25, 100%, COM 10MM DE LARGURA, NA COR DO TECIDO PRINCIPAL, APLICADO NA ABERTURA LATERAL DA PEÇA, FORNECIDO PELA CORDEX IND. TÊXTIL LTDA OU EQUIVALENTE;
2.4 - BOTÕES PADRÃO 4 FUROS, TAMANHO 18, NA COR BRANCA;

3 - ETIQUETAS EXTERNAS EM PATCH:
3.1 - DIANTEIRO: ETIQUETAS LOGOTIPO SESI (30 X 85MM) APLICADA NO PEITO, LADO ESQUERDO, CONFORME DESENHO ILUSTRATIVO;
3.2 - MANGA: ETIQUETA LOGOTIPO SESI (30 X 85MM) APLICADA NO CENTRO DA CAVA, EM AMBOS OS LADOS, CONFORME DESENHO ILUSTRATIVO;
3.3 - PALA TRASEIRA: ETIQUETA LOGOTIPO SESI (30 X 85MM) APLICADA NO DECOTE, NA PARTE CENTRAL, CONFORME DESENHO ILUSTRATIVO;
3.4 - INFORMAÇÕES TÉCNICAS PARA COMPOSIÇÃO DA ETIQUETA EM PACH:
3.4.1 - ETIQUETA 30 X 85MM BORDADA EM TAFETA PLUS COM 27,8 BATIDAS, 100% DE POLIÉSTER, COM URDUME DE TÍTULO 100 E TRAMA TÍTULO 76 COM ACABAMENTO TERMOCOLANTE PÓ E CORTE A LASER; OU PRODUZIDOS EM TERARES ELETRÔNICOS DE FITA CORTADOS À LASER, APLICAÇÃO DE GOMA ACRÍLICA, PRODUZIDOS EM FIO 100% POLIÉSTER: URDUME – TITULAGEM 100/36, TRAMA – TITULAGEM 75/36. REFERÊNCIA: HACO ETIQUETAS LTDA;

4 - ETIQUETAS INTERNAS:
4.1 - ETIQUETA DE COMPOSIÇÃO:
4.1.1 - NORMA PARA COMPOSIÇÃO DA ETIQUETA: DEVERÁ SER ELABORADA DE ACORDO COM A NORMA ABNT NM-ISSO 3758:2010, QUE ESTABELECE UM SISTEMA DE SÍMBOLOS GRÁFICOS, OBJETIVANDO O USO EM ARTIGOS TÊXTEIS, FORNECENDO INFORMAÇÕES PARA PREVENIR DANOS IRREVERSÍVEIS AO PRODUTO;
4.2 - ETIQUETA DE IDENTIFICAÇÃO:
4.2.1 - ESTA ETIQUETA DEVERÁ CONSTAR O TAMANHO DA PEÇA E IDENTIFICAR OS DADOS DA EMPRESA QUE A CONFECIONOU;
4.3 - ETIQUETAS BORDADAS OU EM SILKSCREEN:
4.4 - COLOCAÇÃO: ESTAS DUAS OU ÚNICA ETIQUETA, DEVERÃO SER APLICADAS NA PARTE CENTRAL DO DECOTE TRASEIRO DENTRO DA PEÇA;

5 - INFORMAÇÕES COMPLEMENTARES:
5.1 - EM HIPÓTESE ALGUMA OS PRODUTOS SERÃO ACEITOS SE NA PARTE INTERNA DA PEÇA NÃO ESTIVER DEVIDAMENTE COLOCADA A ETIQUETA DE COMPOSIÇÃO COM AS ESPECIFICAÇÕES EXIGIDAS PELO INMETRO;
5.2 - OS PRODUTOS DEVERÃO ESTAR COSTURADOS COM AS MÁQUINAS REGULADAS PARA 3 PONTOS POR CM;
5.3 - ABERTURA NAS DUAS LATERAIS DA PEÇA, MEDINDO 11CM;
5.4 - EMBALAGEM INDIVIDUAL EM SACOS PLÁSTICOS LACRADOS;

5.5 - LOGOTIPOS: LAYOUTS SERÃO FORNECIDOS PELO SESI;

6 - DIMENSÕES:
6.1 - COMPRIMENTO TOTAL: 74CM;
6.2 - TÓRAX: 56CM;
6.3 - MANGA/OMBRO: 35CM;
6.4 - BARRA: 56CM.

DQV-CAMISETA (4G) POLO BRANCA FEMININA (ANEXO)

ID Produto: 1051281 Descrição: CAMISETA M. LONGA (4G) FEMININA

1051281 - CAMISETA M. LONGA (4G) FEMININA

1 - CARACTERÍSTICAS:
1.1 - TECIDO PRINCIPAL: MEIA MALHA 100% ALGODÃO, GRAMATURA 200G/M² OU TECIDO EQUIVALENTE, COM CARACTERÍSTICAS (TEXTURA) QUE O TECIDO ACIMA APRESENTA, DE IGUAL OU SUPERIOR QUALIDADE, PODENDO APRESENTAR POUCAS VARIAÇÕES EM SUA COMPOSIÇÃO;
1.1.1 - CORES:
1.1.1.1 - BRANCO - REF. PANTONE 11.4800 - TPX: DIANTEIRO, TRASEIRO, MANGA E TAPE PARA LIMPEZA DA GOLA CONFORME DESENHO ILUSTRATIVO;
1.1.1.2 - VERMELHO - REF. PANTONE 18.1663 - TPX: RECORTES LATERAIS DIANTEIROS E DETALHE DO RECORTE CENTRAL DA GOLA, CONFORME DESENHO ILUSTRATIVO;
1.1.1.3 - PRETO - REF. PANTONE 19.0303 - TPX: BARRA DA MANGA, VIVO RECORTE LATERAL DIANTEIRO, JUNÇÃO DA MANGA E VIVO DA BARRA TRASEIRA, CONFORME DESENHO ILUSTRATIVO;
1.4 - AS MATÉRIAS-PRIMAS DEVERÃO ESTAR ACOMPANHADAS DE LAUDO OU FICHA TÉCNICA DO TECIDO, ONDE DEVE CONSTAR DADOS DOS TECIDOS USADOS, COMO GRAMATURA E COMPOSIÇÃO;
1.4.1 - INFORMAMOS QUE, INDEPENDENTE DA MATÉRIA-PRIMA UTILIZADA NA CONFECÇÃO DO PRODUTO, QUE SEJAM APLICADOS TESTES PRELIMINARES DE FIXAÇÃO E SOLIDEZ, PARA QUE NÃO HAJA PROBLEMAS POSTERIORES E TENHAMOS A GARANTIA DA EMPRESA FABRICANTE DAS PEÇAS, QUE TAL ITENS FORAM VERIFICADOS;

2 - AVIAMENTOS:
2.1 - LINHA: 120, 100% POLIÉSTER, FORNECIDO POR LINHAS SETTA LTDA. OU EQUIVALENTE;
2.2 - FIO: 1.005, 100% POLIÉSTER, FORNECIDO POR LINHAS SETTA LTDA. OU EQUIVALENTE;

3 - ESTAMPA EM SILKSCREEN:
3.1 - LOGOTIPO SESI, APLICADA NO PEITO DO LADO ESQUERDO, NA MANGA DO LADO DIREITO E NAS COSTAS NA PARTE CENTRAL, SENDO O TAMANHO DE 30 X 85 MM, CONFORME DESENHO ILUSTRATIVO;

4 - ETIQUETAS INTERNAS:
4.1 - ETIQUETA DE COMPOSIÇÃO:
4.1.1 - NORMA PARA COMPOSIÇÃO DA ETIQUETA: DEVERÁ SER ELABORADA DE ACORDO COM A NORMA ABNT NM-ISSO 3758:2010, QUE ESTABELECE UM SISTEMA DE SÍMBOLOS GRÁFICOS, OBJETIVANDO O USO EM ARTIGOS TÊXTEIS, FORNECENDO INFORMAÇÕES PARA PREVENIR DANOS IRREVERSÍVEIS AO PRODUTO;
4.2 - ETIQUETA DE IDENTIFICAÇÃO:
4.2.1 - ESTA ETIQUETA DEVERÁ CONSTAR O TAMANHO DA PEÇA E IDENTIFICAR OS DADOS DA EMPRESA QUE A CONFECIONOU;
4.3 - ETIQUETAS BORDADAS OU EM SILKSCREEN:
4.4 - COLOCAÇÃO: ESTAS DUAS OU ÚNICA ETIQUETA, DEVERÃO SER APLICADAS NA PARTE CENTRAL DO DECOTE TRASEIRO DENTRO DA PEÇA;

5 - INFORMAÇÕES COMPLEMENTARES:
5.1 - EM HIPÓTESE ALGUMA OS PRODUTOS SERÃO ACEITOS SE NA PARTE INTERNA DA PEÇA NÃO ESTIVER DEVIDAMENTE COLOCADA A ETIQUETA DE COMPOSIÇÃO COM AS ESPECIFICAÇÕES EXIGIDAS PELO INMETRO;
5.2 - OS PRODUTOS DEVERÃO ESTAR COSTURADOS COM AS MÁQUINAS REGULADAS PARA 3 PONTOS POR CM;
5.3 - EMBALAGEM INDIVIDUAL EM SACOS PLÁSTICOS LACRADOS;
5.4 - LOGOTIPOS: LAYOUTS SERÃO FORNECIDOS PELO SESI;

6 - DIMENSÕES:
6.1 - COMPRIMENTO TOTAL: 80,0CM;
6.2 - LARGURA DO TÓRAX (SOMENTE A PARTE DA FRENTE): 66,0CM;

6.3 - COMPRIMENTO MANGA/OMBRO: 96,5CM;
6.4 - BARRA (SOMENTE A PARTE DA FRENTE): 65,0CM.

ID Produto: 1018003 Descrição: DQV-LEGGING (4G) PRETA

1018003 - DQV-LEGGING (4G) PRETA

1 - CARACTERÍSTICAS:
1.1 - TECIDO PRINCIPAL: TRACK FIT, COM 295G/M² ± 5%, SENDO COMPOSTO POR 90% DE FIOS POLIAMIDA E 10% DE ELASTANO OU TECIDO EQUIVALENTE, COM CARACTERÍSTICAS (TEXTURA) QUE O TECIDO ACIMA APRESENTA, DE IGUAL OU SUPERIOR QUALIDADE, PODENDO APRESENTAR POUCAS VARIAÇÕES EM SUA COMPOSIÇÃO. REFERÊNCIA: TÊXTIL FARBE LTDA;
1.1.1 - COR: PRETO - REF. PANTONE 19.0303 - TPX: DIANTEIRO, TRASEIRO E CÓS;
1.2 - AS MATÉRIAS-PRIMAS DEVERÃO ESTAR ACOMPANHADAS DE LAUDO OU FICHA TÉCNICA DO TECIDO, ONDE DEVE CONSTAR DADOS DOS TECIDOS USADOS, COMO GRAMATURA E COMPOSIÇÃO;
1.2.1 - INFORMAMOS QUE, INDEPENDENTE DA MATÉRIA-PRIMA UTILIZADA NA CONFECÇÃO DO PRODUTO, QUE SEJAM APLICADOS TESTES PRELIMINARES DE FIXAÇÃO E SOLIDEZ, PARA QUE NÃO HAJA PROBLEMAS POSTERIORES E TENHAMOS A GARANTIA DA EMPRESA FABRICANTE DAS PEÇAS, QUE TAL ITENS FORAM VERIFICADOS;

2 - AVIAMENTOS:
2.1 - ELÁSTICO: MODELO GENOVA, COM 4CM DE LARGURA, NA COR PRETA, FORNECIDO PELA ZANOTTI S/A OUEQUIVALENTE, APLICADO NOS CÓS;
2.2 - LINHA: 120, 100% POLIÉSTER, FORNECIDO POR LINHAS SETTA LTDA. OU EQUIVALENTE;
2.3 - FIO: 1.005, 100% POLIÉSTER, FORNECIDO POR LINHAS SETTA LTDA. OU EQUIVALENTE;

3 - ETIQUETAS EXTERNAS EM PATCH:
3.1 - DIANTEIRO: ETIQUETAS LOGOTIPO SESI (30 X 85MM) APLICADA NA LADO DIREITO, CONFORME DESENHO ILUSTRATIVO;

3.2 - INFORMAÇÕES TÉCNICAS PARA COMPOSIÇÃO DA ETIQUETA EM PACH:
3.2.1 - ETIQUETA 30 X 85MM BORDADA EM TAFETA PLUS COM 27,8 BATIDAS, 100% DE POLIÉSTER, COM URDUME DE TÍTULO 100 E TRAMA TÍTULO 76 COM ACABAMENTO TERMOCOLANTE PÓ E CORTE A LASER; OU PRODUZIDOS EM TERARES ELETRÔNICOS DE FITA CORTADOS À LASER, APLICAÇÃO DE GOMA ACRÍLICA, PRODUZIDOS EM FIO 100% POLIÉSTER: URDUME - TITULAGEM 100/36, TRAMA - TITULAGEM 75/36. REFERÊNCIA: HACO ETIQUETAS LTDA;

4 - ETIQUETAS INTERNAS:
4.1 - ETIQUETA DE COMPOSIÇÃO:
4.1.1 - NORMA PARA COMPOSIÇÃO DA ETIQUETA: DEVERÁ SER ELABORADA DE ACORDO COM A NORMA ABNT NM-ISSO 3758:2010, QUE ESTABELECE UM SISTEMA DE SÍMBOLOS GRÁFICOS, OBJETIVANDO O USO EM ARTIGOS TÊXTEIS, FORNECENDO INFORMAÇÕES PARA PREVENIR DANOS IRREVERSÍVEIS AO PRODUTO;
4.2 - ETIQUETA DE IDENTIFICAÇÃO:
4.2.1 - ESTA ETIQUETA DEVERÁ CONSTAR O TAMANHO DA PEÇA E IDENTIFICAR OS DADOS DA EMPRESA QUE A CONFECIONOU;
4.3 - ETIQUETAS BORDADAS OU EM SILKSCREEN:
4.4 - COLOCAÇÃO: ESTAS DUAS OU ÚNICA ETIQUETA, DEVERÃO SER APLICADAS NA PARTE CENTRAL DO CÓS (TRASEIRO) DENTRO DA PEÇA;

5 - INFORMAÇÕES COMPLEMENTARES:
5.1 - EM HIPÓTESE ALGUMA OS PRODUTOS SERÃO ACEITOS SE NA PARTE INTERNA DA PEÇA NÃO ESTIVER DEVIDAMENTE COLOCADA A ETIQUETA DE COMPOSIÇÃO COM AS ESPECIFICAÇÕES EXIGIDAS PELO INMETRO;
5.2 - OS PRODUTOS DEVERÃO ESTAR COSTURADOS COM AS MÁQUINAS REGULADAS PARA 3 PONTOS POR CM;
5.3 - EMBALAGEM INDIVIDUAL EM SACOS PLÁSTICOS LACRADOS;
5.4 - LOGOTIPOS: LAYOUTS SERÃO FORNECIDOS PELO SESI;

6 - DIMENSÕES:
6.1 - COMPRIMENTO TOTAL LATERAL: 98CM;
6.2 - CINTURA EM DESCANSO: 41CM;
6.3 – QUADRIL ALTO (11CM DA CINTURA): 48CM.

DQV-LEGGING (4G) PRETA (ANEXO)

ID Produto: 1026492 Descrição: DQV-CALÇA (4G) PRETA FEMININA

1026492 - DQV-CALÇA (4G) PRETA FEMININA

1 - CARACTERÍSTICAS:
1.1 - TECIDO PRINCIPAL: CHIMPA POLIÉSTER COM 210G/M² ± 5%, SENDO COMPOSTO POR 70% DE FIOS POLIÉSTER 50/36 LISO SEMIOPACO E 30% DE FIOS POLIÉSTER 75/72 TEXTURIZADO OU TECIDO EQUIVALENTE, COM CARACTERÍSTICAS (TEXTURA) QUE O TECIDO ACIMA APRESENTA, DE IGUAL OU SUPERIOR QUALIDADE, PODENDO APRESENTAR POUCAS VARIAÇÕES EM SUA COMPOSIÇÃO. REFERÊNCIA: ARTESTYL INDUSTRIAL LTDA;
1.1.1 - COR: PRETO - REF. PANTONE 19.0303 - TPX: DIANTEIRO E TRASEIRO, CONFORME DESENHO ILUSTRATIVO;
1.2 - TECIDO COMPLEMENTAR 1: FAVO MICROFIBRA 2 COM 140G/M², SENDO COMPOSTO POR 100% DE FIOS POLIÉSTER 75/72, TEXTURIZADO OU TECIDO EQUIVALENTE, COM CARACTERÍSTICAS (TEXTURA) QUE O TECIDO ACIMA APRESENTA, DE IGUAL OU SUPERIOR QUALIDADE, PODENDO APRESENTAR POUCAS VARIAÇÕES EM SUA COMPOSIÇÃO. REFERÊNCIA: ARTESTYL INDUSTRIAL LTDA;
1.2.1 - CORES:
1.2.1.1 - VERMELHO - REF. PANTONE 18.1663 - TPX: VIVOS DIANTEIRO, COLOCADO NO RECORTE SUPERIOR, COMEÇANDO A 14,5CM DO CÓS E TERMINANDO NA LATERAL DA CALÇA, CONFORME DESENHO ILUSTRATIVO;
1.2.1.2 - PRETO - REF. PANTONE 19.0303 - TPX: COLOCADO NOS FORROS DOS BOLSOS, SENDO QUE TERÁ 2 BOLSOS LATERAIS (DIANTEIROS) COM 14,5CM DE BOCA E 29CM DE COMPRIMENTO SAINDO DO CÓS, CONFORME DESENHO ILUSTRATIVO;
1.3 - TECIDO COMPLEMENTAR 2: PIQUET DUPLA FACE COM 120G/M², SENDO COMPOSTO POR 100% POLIÉSTER OU TECIDO EQUIVALENTE, COM CARACTERÍSTICAS (TEXTURA) QUE O TECIDO ACIMA APRESENTA, DE IGUAL OU SUPERIOR QUALIDADE, PODENDO APRESENTAR POUCAS VARIAÇÕES EM SUA COMPOSIÇÃO. REFERÊNCIA: ARTESTYL INDUSTRIAL LTDA;
1.3.1 - COR: BRANCO - REF. PANTONE 11.4800 - TPX: 02 TAPES DIANTEIRO COLOCADOS NO RECORTE LATERAL A 35CM DOS CÓS, PARALELOS COM 1CM DE DISTÂNCIA ENTRE ELES, CONFORME POSIÇÃO EM DESENHO ILUSTRATIVO;
1.4 - TECIDO COMPLEMENTAR 3: PUNHO POLIÉSTER, COM 300G/M² ± 10%, 100% POLIÉSTER OU TECIDO EQUIVALENTE, COM CARACTERÍSTICAS (TEXTURA) QUE O

TECIDO ACIMA APRESENTA, DE IGUAL OU SUPERIOR QUALIDADE, PODENDO APRESENTAR POUCAS VARIAÇÕES EM SUA COMPOSIÇÃO. REFERÊNCIA: ARTESTYL INDUSTRIAL LTDA;
1.4.1 - PRETO - REF. PANTONE 19.0303 - TPX: APLICADOS NO CÓS DA CALÇA, EM DESENHO ILUSTRATIVO;
1.5 - AS MATÉRIAS-PRIMAS DEVERÃO ESTAR ACOMPANHADAS DE LAUDO OU FICHA TÉCNICA DO TECIDO, ONDE DEVE CONSTAR DADOS DOS TECIDOS USADOS, COMO GRAMATURA E COMPOSIÇÃO;
1.5.1 - INFORMAMOS QUE, INDEPENDENTE DA MATÉRIA-PRIMA UTILIZADA NA CONFECÇÃO DO PRODUTO, QUE SEJAM APLICADOS TESTES PRELIMINARES DE FIXAÇÃO E SOLIDEZ, PARA QUE NÃO HAJA PROBLEMAS POSTERIORES E TENHAMOS A GARANTIA DA EMPRESA FABRICANTE DAS PEÇAS, QUE TAL ITENS FORAM VERIFICADOS;

2 - AVIAMENTOS:
2.1 - ELÁSTICO: MODELO GENOVA, COM 4CM DE LARGURA, NA COR PRETA, FORNECIDO PELA ZANOTTI S/A OUEQUIVALENTE, APLICADO NOS CÓS;
2.2 - LINHA: 120, 100% POLIÉSTER, FORNECIDO POR LINHAS SETTA LTDA. OU EQUIVALENTE;
2.3 - FIO: 1.005, 100% POLIÉSTER, FORNECIDO POR LINHAS SETTA LTDA. OU EQUIVALENTE;

3 - ETIQUETAS EXTERNAS EM PATCH:
3.1 - DIANTEIRO: ETIQUETAS LOGOTIPO SESI (30 X 85MM) APLICADA NO FIM DO BOLSO, LADO DIREITO, CONFORME DESENHO ILUSTRATIVO;
3.2 - INFORMAÇÕES TÉCNICAS PARA COMPOSIÇÃO DA ETIQUETA EM PACH:
3.2.1 - ETIQUETA 30 X 85MM BORDADA EM TAFETA PLUS COM 27,8 BATIDAS, 100% DE POLIÉSTER, COM URDUME DE TÍTULO 100 E TRAMA TÍTULO 76 COM ACABAMENTO TERMOCOLANTE PÓ E CORTE A LASER; OU PRODUZIDOS EM TERARES ELETRÔNICOS DE FITA CORTADOS À LASER, APLICAÇÃO DE GOMA ACRÍLICA, PRODUZIDOS EM FIO 100% POLIÉSTER: URDUME - TITULAGEM 100/36, TRAMA - TITULAGEM 75/36. REFERÊNCIA: HACO ETIQUETAS LTDA;

4 - ETIQUETAS INTERNAS:
4.1 - ETIQUETA DE COMPOSIÇÃO:
4.1.1 - NORMA PARA COMPOSIÇÃO DA ETIQUETA: DEVERÁ SER ELABORADA DE ACORDO COM A NORMA ABNT NM-ISSO 3758:2010, QUE ESTABELECE UM SISTEMA DE SÍMBOLOS GRÁFICOS, OBJETIVANDO O USO EM ARTIGOS TÊXTEIS, FORNECENDO

INFORMAÇÕES PARA PREVENIR DANOS IRREVERSÍVEIS AO PRODUTO;
4.2 - ETIQUETA DE IDENTIFICAÇÃO:
4.2.1 - ESTA ETIQUETA DEVERÁ CONSTAR O TAMANHO DA PEÇA E IDENTIFICAR OS DADOS DA EMPRESA QUE A CONFECIONOU;
4.3 - ETIQUETAS BORDADAS OU EM SILKSCREEN:
4.4 - COLOCAÇÃO: ESTAS DUAS OU ÚNICA ETIQUETA, DEVERÃO SER APLICADAS NA PARTE CENTRAL DO CÓS (TRASEIRO) DENTRO DA PEÇA;

5 - INFORMAÇÕES COMPLEMENTARES:
5.1 - EM HIPÓTESE ALGUMA OS PRODUTOS SERÃO ACEITOS SE NA PARTE INTERNA DA PEÇA NÃO ESTIVER DEVIDAMENTE COLOCADA A ETIQUETA DE COMPOSIÇÃO COM AS ESPECIFICAÇÕES EXIGIDAS PELO INMETRO;
5.2 - OS PRODUTOS DEVERÃO ESTAR COSTURADOS COM AS MÁQUINAS REGULADAS PARA 3 PONTOS POR CM, NO MÍNIMO;
5.3 - EMBALAGEM INDIVIDUAL EM SACOS PLÁSTICOS LACRADOS;
5.4 - LOGOTIPOS: LAYOUTS SERÃO FORNECIDOS PELO SESI;

6 - DIMENSÕES:
6.1 - COMPRIMENTO LATERAL: 113CM;
6.2 - CINTURA EM DESCANSO: 45CM;
6.3 - CINTURA TENSIONADA: 63CM.

DQV-CALÇA (4G) PRETA FEMININA (ANEXO)

ID Produto: 1018191 Descrição: DQV-BERMUDA (4G) MASC. RENDIMENTO

1018191 - DQV-BERMUDA (4G) MASC. RENDIMENTO

1 - CARACTERÍSTICAS:
1.1 - TECIDO PRINCIPAL: MICRO FIBRA SARJA DUPLA, TECIDO PLANO DE FIOS DE FILAMENTOS SINTÉTICOS CONTINUOS, CONTENDO 100% EM PESO DE FILAMENTOS SINTÉTICOS CONTÍNUOS DE POLIÉSTER TEXTURIZADOS, SEM FIO DE BORRACHA, EM PONTO DE SARJA, SENDO NO URDUME 70 FIOS POR CM, COM FIO DE TÍTULO 83 DTEX E NA TRAMA 45 FIOS POR CM COM FIO DE TÍTULO 220DTEX, TINTO, COM 150G/M² ± 5%, LARGURA DE 1,50M OU TECIDO EQUIVALENTE, COM

CARACTERÍSTICAS (TEXTURA) QUE O TECIDO ACIMA APRESENTA, DE IGUAL OU SUPERIOR QUALIDADE, PODENDO APRESENTAR POUCAS VARIAÇÕES EM SUA COMPOSIÇÃO. REFERÊNCIA: IMPORTADO PELA LITORAL COMÉRCIO EXTERIOR LTDA;
1.1.1 - CORES:
1.1.1.1 - PRETO - REF. PANTONE 19.0303 - TPX: DIANTEIRO, TRASEIRO E PALA TRASEIRA;
1.1.1.2 - BRANCO - REF. PANTONE 11.4800 - TPX: VIVO COLOCADO NA JUNÇÃO DA PARTE TRASEIRA SEGUINDO PELA LATERAL ATÉ A BARRA;
1.2 - AS MATÉRIAS-PRIMAS DEVERÃO ESTAR ACOMPANHADAS DE LAUDO OU FICHA TÉCNICA DO TECIDO, ONDE DEVE CONSTAR DADOS DOS TECIDOS USADOS, COMO GRAMATURA E COMPOSIÇÃO;
1.2.1 - INFORMAMOS QUE, INDEPENDENTE DA MATÉRIA-PRIMA UTILIZADA NA CONFECÇÃO DO PRODUTO, QUE SEJAM APLICADOS TESTES PRELIMINARES DE FIXAÇÃO E SOLIDEZ, PARA QUE NÃO HAJA PROBLEMAS POSTERIORES E TENHAMOS A GARANTIA DA EMPRESA FABRICANTE DAS PEÇAS, QUE TAL ITENS FORAM VERIFICADOS;

2 - AVIAMENTOS:
2.1 - ELÁSTICO: MODELO GENOVA, COM 4CM DE LARGURA, NA COR PRETA, FORNECIDO PELA ZANOTTI S/A OUEQUIVALENTE, APLICADO NOS CÓS;
2.2 - LINHA: 120, 100% POLIÉSTER, FORNECIDO POR LINHAS SETTA LTDA. OU EQUIVALENTE;
2.3 - FIO: 1.005, 100% POLIÉSTER, FORNECIDO POR LINHAS SETTA LTDA. OU EQUIVALENTE;

3 - ETIQUETAS EXTERNAS EM PATCH:
3.1 - DIANTEIRO: ETIQUETAS LOGOTIPO SESI (30 X 85MM) APLICADA NO LADO DIREITO, CONFORME DESENHO ILUSTRATIVO;
3.2 - INFORMAÇÕES TÉCNICAS PARA COMPOSIÇÃO DA ETIQUETA EM PACH:
3.2.1 - ETIQUETA 30 X 85MM BORDADA EM TAFETA PLUS COM 27,8 BATIDAS, 100% DE POLIÉSTER, COM URDUME DE TÍTULO 100 E TRAMA TÍTULO 76 COM ACABAMENTO TERMOCOLANTE PÓ E CORTE A LASER; OU PRODUZIDOS EM TERARES ELETRÔNICOS DE FITA CORTADOS À LASER, APLICAÇÃO DE GOMA ACRÍLICA, PRODUZIDOS EM FIO 100% POLIÉSTER: URDUME - TITULAGEM 100/36, TRAMA - TITULAGEM 75/36. REFERÊNCIA: HACO ETIQUETAS LTDA;

4 - ETIQUETAS INTERNAS:
4.1 - ETIQUETA DE COMPOSIÇÃO:

4.1.1 - NORMA PARA COMPOSIÇÃO DA ETIQUETA: DEVERÁ SER ELABORADA DE ACORDO COM A NORMA ABNT NM-ISSO 3758:2010, QUE ESTABELECE UM SISTEMA DE SÍMBOLOS GRÁFICOS, OBJETIVANDO O USO EM ARTIGOS TÊXTEIS, FORNECENDO INFORMAÇÕES PARA PREVENIR DANOS IRREVERSÍVEIS AO PRODUTO;
4.2 - ETIQUETA DE IDENTIFICAÇÃO:
4.2.1 - ESTA ETIQUETA DEVERÁ CONSTAR O TAMANHO DA PEÇA E IDENTIFICAR OS DADOS DA EMPRESA QUE A CONFECIONOU;
4.3 - ETIQUETAS BORDADAS OU EM SILKSCREEN:
4.4 - COLOCAÇÃO: ESTAS DUAS OU ÚNICA ETIQUETA, DEVERÃO SER APLICADAS NA PARTE CENTRAL DO CÓS (TRASEIRO) DENTRO DA PEÇA;

5 - INFORMAÇÕES COMPLEMENTARES:
5.1 - EM HIPÓTESE ALGUMA OS PRODUTOS SERÃO ACEITOS SE NA PARTE INTERNA DA PEÇA NÃO ESTIVER DEVIDAMENTE COLOCADA A ETIQUETA DE COMPOSIÇÃO COM AS ESPECIFICAÇÕES EXIGIDAS PELO INMETRO;
5.2 - OS PRODUTOS DEVERÃO ESTAR COSTURADOS COM AS MÁQUINAS REGULADAS PARA 3 PONTOS POR CM;
5.3 - EMBALAGEM INDIVIDUAL EM SACOS PLÁSTICOS LACRADOS;
5.4 - LOGOTIPOS: LAYOUTS SERÃO FORNECIDOS PELO SESI;

6 - DIMENSÕES:
6.1 - COMPRIMENTO TOTAL: 58,5CM;
6.2 - CINTURA EM DESCANSO: 44CM;
6.3 - CINTURA TENSIONADA: 63CM.

DQV-BERMUDA (4G) MASCULINA RENDIMENTO (ANEXO)

ID Produto: 1018231 Descrição: DQV-CAMISETA TREINO (P) SUSSUARANA

1018231 - DQV-CAMISETA TREINO (P) SUSSUARANA

1 - CARACTERÍSTICAS:
1.1 - TECIDO PRINCIPAL: AMNI LISO, COM 167G/M² ±5%, SENDO COMPOSTO POR 100% DE FIOS POLIAMIDA OU TECIDO EQUIVALENTE, COM CARACTERÍSTICAS (TEXTURA) QUE O TECIDO ACIMA APRESENTA, DE IGUAL OU SUPERIOR QUALIDADE,

PODENDO APRESENTAR POUCAS VARIAÇÕES EM SUA COMPOSIÇÃO. REFERÊNCIA: ARTESTYL INDUSTRIAL LTDA;
1.1.1 - COR: VERMELHO - REF. PANTONE 18.1663 - TPX: DIANTEIRO, TRASEIRO, MANGAS;
1.2 - TECIDO COMPLEMENTAR: FURADINHO AMNI COM 140G/M² ± 5%, SENDO COMPOSTO POR 100% DE FIOS POLIAMIDA MICROFIBRA, OU TECIDO EQUIVALENTE, COM CARACTERÍSTICAS (TEXTURA) QUE O TECIDO ACIMA APRESENTA, DE IGUAL OU SUPERIOR QUALIDADE, PODENDO APRESENTAR POUCAS VARIAÇÕES EM SUA COMPOSIÇÃO. REFERÊNCIA: ARTESTYL INDUSTRIAL LTDA;
1.2.1 - COR: PRETO - REF. PANTONE 19.0303 - TPX: GOLA E DETALHES DAS MANGAS;
1.3 - AS MATÉRIAS-PRIMAS DEVERÃO ESTAR ACOMPANHADAS DE LAUDO OU FICHA TÉCNICA DO TECIDO, ONDE DEVE CONSTAR DADOS DOS TECIDOS USADOS, COMO GRAMATURA E COMPOSIÇÃO;
1.3.1 - INFORMAMOS QUE, INDEPENDENTE DA MATÉRIA-PRIMA UTILIZADA NA CONFECÇÃO DO PRODUTO, QUE SEJAM APLICADOS TESTES PRELIMINARES DE FIXAÇÃO E SOLIDEZ, PARA QUE NÃO HAJA PROBLEMAS POSTERIORES E TENHAMOS A GARANTIA DA EMPRESA FABRICANTE DAS PEÇAS, QUE TAL ITENS FORAM VERIFICADOS;

2 - AVIAMENTOS:
2.1 - LINHA: 120, 100% POLIÉSTER, FORNECIDO POR LINHAS SETTA LTDA. OU EQUIVALENTE;
2.2 - FIO: 1.005, 100% POLIÉSTER, FORNECIDO POR LINHAS SETTA LTDA. OU EQUIVALENTE;

3 - LOGOTIPOS - SESI, FIESP E SUSSUARA:
3.1 - DIANTEIRO E TRASEIRO: EM SILKSCREEN CONFORME DESENHO ILUSTRATIVO;
3.2 - TAMANHO DOS LOGOTIPOS:
3.2.1 - DIANTEIRO:
3.2.1.1 - FIESP:11,5 X 3,2CM;
3.2.1.2 - SUSSUARA: 8,6 X 10CM;
3.2.1.3 - SESI: 30 X 9,7CM;
3.2.2 - TRASEIRO:
3.2.2.1 - SESI: 30 X 9,7CM;

4 - ETIQUETAS INTERNAS:
4.1 - ETIQUETA DE COMPOSIÇÃO:

4.1.1 - NORMA PARA COMPOSIÇÃO DA ETIQUETA: DEVERÁ SER ELABORADA DE ACORDO COM A NORMA ABNT NM-ISSO 3758:2010, QUE ESTABELECE UM SISTEMA DE SÍMBOLOS GRÁFICOS, OBJETIVANDO O USO EM ARTIGOS TÊXTEIS, FORNECENDO INFORMAÇÕES PARA PREVENIR DANOS IRREVERSÍVEIS AO PRODUTO;
4.2 - ETIQUETA DE IDENTIFICAÇÃO:
4.2.1 - ESTA ETIQUETA DEVERÁ CONSTAR O TAMANHO DA PEÇA E IDENTIFICAR OS DADOS DA EMPRESA QUE A CONFECIONOU;
4.3 - ETIQUETAS BORDADAS OU EM SILKSCREEN:
4.4 - COLOCAÇÃO: ESTAS DUAS OU ÚNICA ETIQUETA, DEVERÃO SER APLICADAS NA PARTE CENTRAL DO DECOTE TRASEIRO DENTRO DA PEÇA;

5 - INFORMAÇÕES COMPLEMENTARES:
5.1 - EM HIPÓTESE ALGUMA OS PRODUTOS SERÃO ACEITOS SE NA PARTE INTERNA DA PEÇA NÃO ESTIVER DEVIDAMENTE COLOCADA A ETIQUETA DE COMPOSIÇÃO COM AS ESPECIFICAÇÕES EXIGIDAS PELO INMETRO;
5.2 - OS PRODUTOS DEVERÃO ESTAR COSTURADOS COM AS MÁQUINAS REGULADAS PARA 3 PONTOS POR CM;
5.3 - EMBALAGEM INDIVIDUAL EM SACOS PLÁSTICOS LACRADOS;
5.4 - LOGOTIPOS: LAYOUTS SERÃO FORNECIDOS PELO SESI;

6 - DIMENSÕES:
6.1 - COMPRIMENTO TOTAL: 69,5CM;
6.2 - TÓRAX: 53CM;
6.3 - MANGA/OMBRO: 38CM;
6.4 - BARRA: 53CM.

DQV-CAMISETA TREINO (P) SUSSUARANA (ANEXO)

ID Produto: 1026500 Descrição: DQV-BLUSA (P) PRETA FEMININA

1026500 - DQV-BLUSA (P) PRETA FEMININA

1 - CARACTERÍSTICAS:
1.1 - TECIDO PRINCIPAL: CHIMPA POLIÉSTER COM 210G/M² ± 5%, SENDO COMPOSTO POR 70% DE FIOS POLIÉSTER 50/36 LISO SEMIOPACO E 30% DE FIOS

POLIÉSTER 75/72 TEXTURIZADO OU TECIDO EQUIVALENTE, COM CARACTERÍSTICAS (TEXTURA) QUE O TECIDO ACIMA APRESENTA, DE IGUAL OU SUPERIOR QUALIDADE, PODENDO APRESENTAR POUCAS VARIAÇÕES EM SUA COMPOSIÇÃO. REFERÊNCIA: ARTESTYL INDUSTRIAL LTDA;

1.1.1 - COR: PRETO - REF. PANTONE 19.0303 - TPX: DIANTEIRO E TRASEIRO (RECORTES INFERIORES E SUPERIORES), MANGAS, GOLA EXTERNA E BARRAS;

1.2 - TECIDO COMPLEMENTAR 1: FAVO MICROFIBRA 2 COM 140G/M², SENDO COMPOSTO POR 100% DE FIOS POLIÉSTER 75/72, TEXTURIZADO OU TECIDO EQUIVALENTE, COM CARACTERÍSTICAS (TEXTURA) QUE O TECIDO ACIMA APRESENTA, DE IGUAL OU SUPERIOR QUALIDADE, PODENDO APRESENTAR POUCAS VARIAÇÕES EM SUA COMPOSIÇÃO. REFERÊNCIA: ARTESTYL INDUSTRIAL LTDA;

1.2.1 - CORES:

1.2.1.1 - VERMELHO - REF. PANTONE 18.1663 - TPX: VIVOS;

1.2.1.1.1 - DIANTEIRO: APLICADO NO RECORTE DIANTEIRO EM TODA SUA EXTENSÃO, OU SEJA, COMEÇA NA CAVA E TERMINA NA JUNÇÃO DA BARRA CENTRAL, CONFORME DESENHO ILUSTRATIVO;

1.2.1.1.2 - GOLA: APLICADO NA PARTE INTERNA CONFORME DESENHO ILUSTRATIVO;

1.2.1.1.3 - PALA TRASEIRA CONFORME DESENHO ILUSTRATIVO;

1.2.1.2 - PRETO - REF. PANTONE 19.0303 – TPX;

1.2.1.2.1 - APLICADO NOS FORROS DOS BOLSOS;

1.3 - TECIDO COMPLEMENTAR 2: PIQUET DUPLA FACE COM 120G/M², SENDO COMPOSTO POR 100% POLIÉSTER OU TECIDO EQUIVALENTE, COM CARACTERÍSTICAS (TEXTURA) QUE O TECIDO ACIMA APRESENTA, DE IGUAL OU SUPERIOR QUALIDADE, PODENDO APRESENTAR POUCAS VARIAÇÕES EM SUA COMPOSIÇÃO. REFERÊNCIA: ARTESTYL INDUSTRIAL LTDA;

1.3.1 - COR: BRANCO - REF. PANTONE 11.4800 – TPX;

1.3.1.1- TAPES: 02 TAPES APLICADOS NO RECORTE DIANTEIRO INFERIOR COM UMA DISTÂNCIA ENTRE ELES DE 1CM CONFORME DESENHO ILUSTRATIVO;

1.4 - ENTRETELA: 100% PES, COM 50G/M², FABRICADO PELA FIORELLA PRODUTOS TEXTEIS LTDA OU EQUIVALENTE;

1.4.1 - ENTRETELA É UTILIZADA NA VISTA PARA COLOCAÇÃO DO ZÍPER E NA PARTE INTERNA DA GOLA;

1.5 - AS MATÉRIAS-PRIMAS DEVERÃO ESTAR ACOMPANHADAS DE LAUDO OU FICHA TÉCNICA DO TECIDO, ONDE DEVE CONSTAR DADOS DOS TECIDOS USADOS, COMO GRAMATURA E COMPOSIÇÃO;

1.5.1 - INFORMAMOS QUE, INDEPENDENTE DA MATÉRIA-PRIMA UTILIZADA NA CONFECÇÃO DO PRODUTO, QUE SEJAM APLICADOS TESTES PRELIMINARES DE FIXAÇÃO E SOLIDEZ, PARA QUE NÃO HAJA PROBLEMAS POSTERIORES E TENHAMOS A GARANTIA DA EMPRESA FABRICANTE DAS PEÇAS, QUE TAL ITENS FORAM VERIFICADOS;

2 - AVIAMENTOS:
2.1 - ZÍPER: DESTACÁVEL NYLON MÉDIO, NA COR DO TECIDO PRINCIPAL, FORNECIDO PELA COATS CORRENTE LTDA, YKK DO BRASIL LTDA OU EQUIVALENTE;
2.2 - ELÁSTICO: MODELO GENOVA, COM 2,5CM DE LARGURA, NA COR PRETA, FORNECIDO PELA ZANOTTI S/A OUEQUIVALENTE, APLICADO NAS MANGAS E BARRA;
2.3 - LINHA: 120, 100% POLIÉSTER, FORNECIDO POR LINHAS SETTA LTDA. OU EQUIVALENTE;
2.4 - FIO: 1.005, 100% POLIÉSTER, FORNECIDO POR LINHAS SETTA LTDA. OU EQUIVALENTE;
2.5 - CADARÇO: AA25, 100%, COM 10MM DE LARGURA, NA COR DO TECIDO PRINCIPAL, APLICADO NA LIMPEZA DO ZÍPER E GOLA, FORNECIDO PELA CORDEX IND. TÊXTIL LTDA OU EQUIVALENTE;

3 - ETIQUETAS EXTERNAS EM PATCH:
3.1 - DIANTEIRO: ETIQUETAS LOGOTIPO SESI (30 X 85MM) APLICADA NO PEITO, LADO ESQUERDO, CONFORME DESENHO ILUSTRATIVO;
3.2 - MANGA: ETIQUETA LOGOTIPO SESI (30 X 85MM) APLICADA NO LADO DIREITO CENTRALIZADO, CONFORME DESENHO ILUSTRATIVO;
3.3 - PALA TRASEIRA: ETIQUETA LOGOTIPO SESI (30 X 85MM) APLICADA NO DECOTE, NA PARTE CENTRAL, CONFORME DESENHO ILUSTRATIVO;
3.4 - INFORMAÇÕES TÉCNICAS PARA COMPOSIÇÃO DA ETIQUETA EM PACH:
3.4.1 - ETIQUETA 30 X 85MM BORDADA EM TAFETA PLUS COM 27,8 BATIDAS, 100% DE POLIÉSTER, COM URDUME DE TÍTULO 100 E TRAMA TÍTULO 76 COM ACABAMENTO TERMOCOLANTE PÓ E CORTE A LASER; OU PRODUZIDOS EM TERARES ELETRÔNICOS DE FITA CORTADOS À LASER, APLICAÇÃO DE GOMA ACRÍLICA, PRODUZIDOS EM FIO 100% POLIÉSTER: URDUME – TITULAGEM 100/36, TRAMA – TITULAGEM 75/36. REFERÊNCIA: HACO ETIQUETAS LTDA;

4 - ETIQUETAS INTERNAS:
4.1 - ETIQUETA DE COMPOSIÇÃO:
4.1.1 - NORMA PARA COMPOSIÇÃO DA ETIQUETA: DEVERÁ SER ELABORADA DE ACORDO COM A NORMA ABNT NM-ISSO 3758:2010, QUE ESTABELECE UM SISTEMA DE

SÍMBOLOS GRÁFICOS, OBJETIVANDO O USO EM ARTIGOS TÊXTEIS, FORNECENDO INFORMAÇÕES PARA PREVENIR DANOS IRREVERSÍVEIS AO PRODUTO;
4.2 - ETIQUETA DE IDENTIFICAÇÃO:
4.2.1 - ESTA ETIQUETA DEVERÁ CONSTAR O TAMANHO DA PEÇA E IDENTIFICAR OS DADOS DA EMPRESA QUE A CONFECIONOU;
4.3 - ETIQUETAS BORDADAS OU EM SILKSCREEN:
4.4 - COLOCAÇÃO: ESTAS DUAS OU ÚNICA ETIQUETA, DEVERÃO SER APLICADAS NA PARTE CENTRAL DO DECOTE TRASEIRO DENTRO DA PEÇA;

5 - INFORMAÇÕES COMPLEMENTARES:
5.1 - EM HIPÓTESE ALGUMA OS PRODUTOS SERÃO ACEITOS SE NA PARTE INTERNA DA PEÇA NÃO ESTIVER DEVIDAMENTE COLOCADA A ETIQUETA DE COMPOSIÇÃO COM AS ESPECIFICAÇÕES EXIGIDAS PELO INMETRO;
5.2 - OS PRODUTOS DEVERÃO ESTAR COSTURADOS COM AS MÁQUINAS REGULADAS PARA 3 PONTOS POR CM;
5.3 - EMBALAGEM INDIVIDUAL EM SACOS PLÁSTICOS LACRADOS;
5.4 - LOGOTIPOS: LAYOUTS SERÃO FORNECIDOS PELO SESI;

6 - DIMENSÕES:
6.1 - COMPRIMENTO TOTAL: 61CM;
6.2 - TÓRAX: 53CM;
6.3 - COMPRIMENTO TOTAL DA MANGA: 74,5CM.

DQV-BLUSA (P) PRETA FEMININA (ANEXO)

ID Produto: 1018192 Descrição: DQV-BERMUDA (ESP) MASC. RENDIMENTO

1018192 - DQV-BERMUDA (ESP) MASC. RENDIMENTO

1 - CARACTERÍSTICAS:
1.1 - TECIDO PRINCIPAL: MICRO FIBRA SARJA DUPLA, TECIDO PLANO DE FIOS DE FILAMENTOS SINTÉTICOS CONTINUOS, CONTENDO 100% EM PESO DE FILAMENTOS SINTÉTICOS CONTÍNUOS DE POLIÉSTER TEXTURIZADOS, SEM FIO DE BORRACHA, EM PONTO DE SARJA, SENDO NO URDUME 70 FIOS POR CM, COM FIO DE TÍTULO 83 DTEX E NA TRAMA 45 FIOS POR CM COM FIO DE TÍTULO 220DTEX, TINTO, COM

150G/M² ± 5%, LARGURA DE 1,50M OU TECIDO EQUIVALENTE, COM CARACTERÍSTICAS (TEXTURA) QUE O TECIDO ACIMA APRESENTA, DE IGUAL OU SUPERIOR QUALIDADE, PODENDO APRESENTAR POUCAS VARIAÇÕES EM SUA COMPOSIÇÃO. REFERÊNCIA: IMPORTADO PELA LITORAL COMÉRCIO EXTERIOR LTDA;

1.1.1 - CORES:

1.1.1.1 - PRETO - REF. PANTONE 19.0303 - TPX: DIANTEIRO, TRASEIRO E PALA TRASEIRA;

1.1.1.2 - BRANCO - REF. PANTONE 11.4800 - TPX: VIVO COLOCADO NA JUNÇÃO DA PARTE TRASEIRA SEGUINDO PELA LATERAL ATÉ A BARRA;

1.2 - AS MATÉRIAS-PRIMAS DEVERÃO ESTAR ACOMPANHADAS DE LAUDO OU FICHA TÉCNICA DO TECIDO, ONDE DEVE CONSTAR DADOS DOS TECIDOS USADOS, COMO GRAMATURA E COMPOSIÇÃO;

1.2.1 - INFORMAMOS QUE, INDEPENDENTE DA MATÉRIA-PRIMA UTILIZADA NA CONFECÇÃO DO PRODUTO, QUE SEJAM APLICADOS TESTES PRELIMINARES DE FIXAÇÃO E SOLIDEZ, PARA QUE NÃO HAJA PROBLEMAS POSTERIORES E TENHAMOS A GARANTIA DA EMPRESA FABRICANTE DAS PEÇAS, QUE TAL ITENS FORAM VERIFICADOS;

2 - AVIAMENTOS:

2.1 - ELÁSTICO: MODELO GENOVA, COM 4CM DE LARGURA, NA COR PRETA, FORNECIDO PELA ZANOTTI S/A OUEQUIVALENTE, APLICADO NOS CÓS;

2.2 - LINHA: 120, 100% POLIÉSTER, FORNECIDO POR LINHAS SETTA LTDA. OU EQUIVALENTE;

2.3 - FIO: 1.005, 100% POLIÉSTER, FORNECIDO POR LINHAS SETTA LTDA. OU EQUIVALENTE;

3 - ETIQUETAS EXTERNAS EM PATCH:

3.1 - DIANTEIRO: ETIQUETAS LOGOTIPO SESI (30 X 85MM) APLICADA NO LADO DIREITO, CONFORME DESENHO ILUSTRATIVO;

3.2 - INFORMAÇÕES TÉCNICAS PARA COMPOSIÇÃO DA ETIQUETA EM PACH:

3.2.1 - ETIQUETA 30 X 85MM BORDADA EM TAFETA PLUS COM 27,8 BATIDAS, 100% DE POLIÉSTER, COM URDUME DE TÍTULO 100 E TRAMA TÍTULO 76 COM ACABAMENTO TERMOCOLANTE PÓ E CORTE A LASER; OU PRODUZIDOS EM TERARES ELETRÔNICOS DE FITA CORTADOS À LASER, APLICAÇÃO DE GOMA ACRÍLICA, PRODUZIDOS EM FIO 100% POLIÉSTER: URDUME - TITULAGEM 100/36, TRAMA - TITULAGEM 75/36. REFERÊNCIA: HACO ETIQUETAS LTDA;

4 - ETIQUETAS INTERNAS:

4.1 - ETIQUETA DE COMPOSIÇÃO:
4.1.1 - NORMA PARA COMPOSIÇÃO DA ETIQUETA: DEVERÁ SER ELABORADA DE ACORDO COM A NORMA ABNT NM-ISSO 3758:2010, QUE ESTABELECE UM SISTEMA DE SÍMBOLOS GRÁFICOS, OBJETIVANDO O USO EM ARTIGOS TÊXTEIS, FORNECENDO INFORMAÇÕES PARA PREVENIR DANOS IRREVERSÍVEIS AO PRODUTO;
4.2 - ETIQUETA DE IDENTIFICAÇÃO:
4.2.1 - ESTA ETIQUETA DEVERÁ CONSTAR O TAMANHO DA PEÇA E IDENTIFICAR OS DADOS DA EMPRESA QUE A CONFECIONOU;
4.3 - ETIQUETAS BORDADAS OU EM SILKSCREEN:
4.4 - COLOCAÇÃO: ESTAS DUAS OU ÚNICA ETIQUETA, DEVERÃO SER APLICADAS NA PARTE CENTRAL DO CÓS (TRASEIRO) DENTRO DA PEÇA;

5 - INFORMAÇÕES COMPLEMENTARES:
5.1 - EM HIPÓTESE ALGUMA OS PRODUTOS SERÃO ACEITOS SE NA PARTE INTERNA DA PEÇA NÃO ESTIVER DEVIDAMENTE COLOCADA A ETIQUETA DE COMPOSIÇÃO COM AS ESPECIFICAÇÕES EXIGIDAS PELO INMETRO;
5.2 - OS PRODUTOS DEVERÃO ESTAR COSTURADOS COM AS MÁQUINAS REGULADAS PARA 3 PONTOS POR CM;
5.3 - EMBALAGEM INDIVIDUAL EM SACOS PLÁSTICOS LACRADOS;
5.4 - LOGOTIPOS: LAYOUTS SERÃO FORNECIDOS PELO SESI;

6 - DIMENSÕES:
6.1 - ENVIAREMOS ATÉ A CONFECÇÃO DOS ITENS.

DQV-BERMUDA (ESP) MASCULINA RENDIMENTO (ANEXO)

ID Produto: 1018204 Descrição: DQV-CAMISETA POLO (P) VERM. RENDIMENTO

1018204 - DQV-CAMISETA POLO (P) VERM. RENDIMENTO

1 - CARACTERÍSTICAS:
1.1 - TECIDO PRINCIPAL: PIQUET AMNI, COM 165G/M² ± 5%, SENDO COMPOSTO POR 100% DE FIOS POLIAMIDA MICROFIBRA OU TECIDO EQUIVALENTE, COM CARACTERÍSTICAS (TEXTURA) QUE O TECIDO ACIMA APRESENTA, DE IGUAL OU SUPERIOR QUALIDADE, PODENDO APRESENTAR POUCAS VARIAÇÕES EM SUA

COMPOSIÇÃO. REFERÊNCIA: ARTESTYL INDUSTRIAL LTDA;
1.1.1 - CORES:
1.1.1.1 - VERMELHO - REF. PANTONE 18.1663 - TPX: DIANTEIRO, TRASEIRO E MANGA CONFORME DESENHO ILUSTRATIVO;
1.1.1.2 - COR: PRETO - REF. PANTONE 19.0303 - TPX: DETALHE NA GOLA, MANGAS E BARRA CONFORME DESENHO ILUSTRATIVO;
1.2 - ENTRETELA: 100% PES, COM 50G/M², FABRICADO PELA FIORELLA PRODUTOS TEXTEIS LTDA OU EQUIVALENTE;
1.2.1 - VISTA DA GOLA OU PEITILHO COM FECHAMENTO ATRAVÉS DE 3 BOTÕES, ALTURA PROPORCIONAL A CADA TAMANHO E FORMAÇÃO ENTRETELADA;
1.3 - AS MATÉRIAS-PRIMAS DEVERÃO ESTAR ACOMPANHADAS DE LAUDO OU FICHA TÉCNICA DO TECIDO, ONDE DEVE CONSTAR DADOS DOS TECIDOS USADOS, COMO GRAMATURA E COMPOSIÇÃO;
1.3.1 - INFORMAMOS QUE, INDEPENDENTE DA MATÉRIA-PRIMA UTILIZADA NA CONFECÇÃO DO PRODUTO, QUE SEJAM APLICADOS TESTES PRELIMINARES DE FIXAÇÃO E SOLIDEZ, PARA QUE NÃO HAJA PROBLEMAS POSTERIORES E TENHAMOS A GARANTIA DA EMPRESA FABRICANTE DAS PEÇAS, QUE TAL ITENS FORAM VERIFICADOS;

2 - AVIAMENTOS:
2.1 - LINHA: 120, 100% POLIÉSTER, FORNECIDO POR LINHAS SETTA LTDA. OU EQUIVALENTE;
2.2 - FIO: 1.005, 100% POLIÉSTER, FORNECIDO POR LINHAS SETTA LTDA. OU EQUIVALENTE;
2.3 - 03 BOTÕES PADRÃO 4 FUROS, TAMANHO 18, NA COR PRETA;

3 - LOGOTIPOS - SESI, FIESP E SUSSUARA:
3.1 - DIANTEIRO, TRASEIRO E MANGAS: EM SILKSCREEN CONFORME DESENHO ILUSTRATIVO;
3.2 - TAMANHO DOS LOGOTIPOS:
3.2.1 - DIANTEIRO:
3.2.1.1 - FIESP:11,5 X 3,2CM;
3.2.1.2 - SUSSUARA: 8,6 X 10CM;
3.2.1.3 - SESI: 30 X 9,7CM;
3.2.2 - TRASEIRO:
3.2.2.1 - SESI: 30 X 9,7CM;
3.2.3 - MANGAS:

3.2.3.1 - 10,5 X 3,4CM;

4 - ETIQUETAS INTERNAS:
4.1 - ETIQUETA DE COMPOSIÇÃO:
4.1.1 - NORMA PARA COMPOSIÇÃO DA ETIQUETA: DEVERÁ SER ELABORADA DE ACORDO COM A NORMA ABNT NM-ISSO 3758:2010, QUE ESTABELECE UM SISTEMA DE SÍMBOLOS GRÁFICOS, OBJETIVANDO O USO EM ARTIGOS TÊXTEIS, FORNECENDO INFORMAÇÕES PARA PREVENIR DANOS IRREVERSÍVEIS AO PRODUTO;
4.2 - ETIQUETA DE IDENTIFICAÇÃO:
4.2.1 - ESTA ETIQUETA DEVERÁ CONSTAR O TAMANHO DA PEÇA E IDENTIFICAR OS DADOS DA EMPRESA QUE A CONFECIONOU;
4.3 - ETIQUETAS BORDADAS OU EM SILKSCREEN:
4.4 - COLOCAÇÃO: ESTAS DUAS OU ÚNICA ETIQUETA, DEVERÃO SER APLICADAS NA PARTE CENTRAL DO DECOTE TRASEIRO DENTRO DA PEÇA;

5 - INFORMAÇÕES COMPLEMENTARES:
5.1 - EM HIPÓTESE ALGUMA OS PRODUTOS SERÃO ACEITOS SE NA PARTE INTERNA DA PEÇA NÃO ESTIVER DEVIDAMENTE COLOCADA A ETIQUETA DE COMPOSIÇÃO COM AS ESPECIFICAÇÕES EXIGIDAS PELO INMETRO;
5.2 - OS PRODUTOS DEVERÃO ESTAR COSTURADOS COM AS MÁQUINAS REGULADAS PARA 3 PONTOS POR CM;
5.3 - EMBALAGEM INDIVIDUAL EM SACOS PLÁSTICOS LACRADOS;
5.4 - LOGOTIPOS: LAYOUTS SERÃO FORNECIDOS PELO SESI;

6 - DIMENSÕES:
6.1 - COMPRIMENTO TOTAL: 68,5CM;
6.2 - TÓRAX: 52CM;
6.3 - MANGA/OMBRO: 36,5CM;
6.4 - BARRA: 52CM.

DQV-CAMISETA POLO (P) VERMELHA RENDIMENTO (ANEXO)

ID Produto: 1018232 Descrição: DQV-CAMISETA TREINO (M) SUSSUARANA

1018232 - DQV-CAMISETA TREINO (M) SUSSUARANA

1 - CARACTERÍSTICAS:

1.1 - TECIDO PRINCIPAL: AMNI LISO, COM 167G/M² ±5%, SENDO COMPOSTO POR 100% DE FIOS POLIAMIDA OU TECIDO EQUIVALENTE, COM CARACTERÍSTICAS (TEXTURA) QUE O TECIDO ACIMA APRESENTA, DE IGUAL OU SUPERIOR QUALIDADE, PODENDO APRESENTAR POUCAS VARIAÇÕES EM SUA COMPOSIÇÃO. REFERÊNCIA: ARTESTYL INDUSTRIAL LTDA;

1.1.1 - COR: VERMELHO - REF. PANTONE 18.1663 - TPX: DIANTEIRO, TRASEIRO, MANGAS;

1.2 - TECIDO COMPLEMENTAR: FURADINHO AMNI COM 140G/M² ± 5%, SENDO COMPOSTO POR 100% DE FIOS POLIAMIDA MICROFIBRA, OU TECIDO EQUIVALENTE, COM CARACTERÍSTICAS (TEXTURA) QUE O TECIDO ACIMA APRESENTA, DE IGUAL OU SUPERIOR QUALIDADE, PODENDO APRESENTAR POUCAS VARIAÇÕES EM SUA COMPOSIÇÃO. REFERÊNCIA: ARTESTYL INDUSTRIAL LTDA;

1.2.1 - COR: PRETO - REF. PANTONE 19.0303 - TPX: GOLA E DETALHES DAS MANGAS;

1.3 - AS MATÉRIAS-PRIMAS DEVERÃO ESTAR ACOMPANHADAS DE LAUDO OU FICHA TÉCNICA DO TECIDO, ONDE DEVE CONSTAR DADOS DOS TECIDOS USADOS, COMO GRAMATURA E COMPOSIÇÃO;

1.3.1 - INFORMAMOS QUE, INDEPENDENTE DA MATÉRIA-PRIMA UTILIZADA NA CONFECÇÃO DO PRODUTO, QUE SEJAM APLICADOS TESTES PRELIMINARES DE FIXAÇÃO E SOLIDEZ, PARA QUE NÃO HAJA PROBLEMAS POSTERIORES E TENHAMOS A GARANTIA DA EMPRESA FABRICANTE DAS PEÇAS, QUE TAL ITENS FORAM VERIFICADOS;

2 - AVIAMENTOS:

2.1 - LINHA: 120, 100% POLIÉSTER, FORNECIDO POR LINHAS SETTA LTDA. OU EQUIVALENTE;

2.2 - FIO: 1.005, 100% POLIÉSTER, FORNECIDO POR LINHAS SETTA LTDA. OU EQUIVALENTE;

3 - LOGOTIPOS - SESI, FIESP E SUSSUARA:

3.1 - DIANTEIRO E TRASEIRO: EM SILKSCREEN CONFORME DESENHO ILUSTRATIVO;

3.2 - TAMANHO DOS LOGOTIPOS:

3.2.1 - DIANTEIRO:

3.2.1.1 - FIESP:11,5 X 3,2CM;

3.2.1.2 - SUSSUARA: 8,6 X 10CM;

3.2.1.3 - SESI: 30 X 9,7CM;

3.2.2 - TRASEIRO:

3.2.2.1 - SESI: 30 X 9,7CM;

4 - ETIQUETAS INTERNAS:

4.1 - ETIQUETA DE COMPOSIÇÃO:

4.1.1 - NORMA PARA COMPOSIÇÃO DA ETIQUETA: DEVERÁ SER ELABORADA DE ACORDO COM A NORMA ABNT NM-ISSO 3758:2010, QUE ESTABELECE UM SISTEMA DE SÍMBOLOS GRÁFICOS, OBJETIVANDO O USO EM ARTIGOS TÊXTEIS, FORNECENDO INFORMAÇÕES PARA PREVENIR DANOS IRREVERSÍVEIS AO PRODUTO;

4.2 - ETIQUETA DE IDENTIFICAÇÃO:

4.2.1 - ESTA ETIQUETA DEVERÁ CONSTAR O TAMANHO DA PEÇA E IDENTIFICAR OS DADOS DA EMPRESA QUE A CONFECIONOU;

4.3 - ETIQUETAS BORDADAS OU EM SILKSCREEN:

4.4 - COLOCAÇÃO: ESTAS DUAS OU ÚNICA ETIQUETA, DEVERÃO SER APLICADAS NA PARTE CENTRAL DO DECOTE TRASEIRO DENTRO DA PEÇA;

5 - INFORMAÇÕES COMPLEMENTARES:

5.1 - EM HIPÓTESE ALGUMA OS PRODUTOS SERÃO ACEITOS SE NA PARTE INTERNA DA PEÇA NÃO ESTIVER DEVIDAMENTE COLOCADA A ETIQUETA DE COMPOSIÇÃO COM AS ESPECIFICAÇÕES EXIGIDAS PELO INMETRO;

5.2 - OS PRODUTOS DEVERÃO ESTAR COSTURADOS COM AS MÁQUINAS REGULADAS PARA 3 PONTOS POR CM;

5.3 - EMBALAGEM INDIVIDUAL EM SACOS PLÁSTICOS LACRADOS;

5.4 - LOGOTIPOS: LAYOUTS SERÃO FORNECIDOS PELO SESI;

6 - DIMENSÕES:

6.1 - COMPRIMENTO TOTAL: 71CM;

6.2 - TÓRAX: 55CM;

6.3 - MANGA/OMBRO: 39CM;

6.4 - BARRA: 55CM.

DQV-CAMISETA TREINO (M) SUSSUARANA (ANEXO)

ID Produto: 1018159 Descrição: DQV-BERMUDA (P) FEM. RENDIMENTO

1018159 - DQV-BERMUDA (P) FEM. RENDIMENTO

1 - CARACTERÍSTICAS:
1.1 - TECIDO PRINCIPAL: TRACK FIT, COM 295G/M² ± 5%, SENDO COMPOSTO POR 90% DE FIOS POLIAMIDA E 10% DE ELASTANO OU TECIDO EQUIVALENTE, COM CARACTERÍSTICAS (TEXTURA) QUE O TECIDO ACIMA APRESENTA, DE IGUAL OU SUPERIOR QUALIDADE, PODENDO APRESENTAR POUCAS VARIAÇÕES EM SUA COMPOSIÇÃO. REFERÊNCIA: TÊXTIL FARBE LTDA;
1.1.1 - COR: PRETO - REF. PANTONE 19.0303 - TPX: DIANTEIRO, TRASEIRO E CÓS;
1.2 - AS MATÉRIAS-PRIMAS DEVERÃO ESTAR ACOMPANHADAS DE LAUDO OU FICHA TÉCNICA DO TECIDO, ONDE DEVE CONSTAR DADOS DOS TECIDOS USADOS, COMO GRAMATURA E COMPOSIÇÃO;
1.2.1 - INFORMAMOS QUE, INDEPENDENTE DA MATÉRIA-PRIMA UTILIZADA NA CONFECÇÃO DO PRODUTO, QUE SEJAM APLICADOS TESTES PRELIMINARES DE FIXAÇÃO E SOLIDEZ, PARA QUE NÃO HAJA PROBLEMAS POSTERIORES E TENHAMOS A GARANTIA DA EMPRESA FABRICANTE DAS PEÇAS, QUE TAL ITENS FORAM VERIFICADOS;

2 - AVIAMENTOS:
2.1 - ELÁSTICO: MODELO GENOVA, COM 4CM DE LARGURA, NA COR PRETA, FORNECIDO PELA ZANOTTI S/A OUEQUIVALENTE, APLICADO NOS CÓS;
2.2 - LINHA: 120, 100% POLIÉSTER, FORNECIDO POR LINHAS SETTA LTDA. OU EQUIVALENTE;
2.3 - FIO: 1.005, 100% POLIÉSTER, FORNECIDO POR LINHAS SETTA LTDA. OU EQUIVALENTE;

3 - ETIQUETAS EXTERNAS EM PATCH:
3.1 - DIANTEIRO: ETIQUETAS LOGOTIPO SESI (30 X 85MM) APLICADA NA LADO DIREITO, CONFORME DESENHO ILUSTRATIVO;
3.2 - INFORMAÇÕES TÉCNICAS PARA COMPOSIÇÃO DA ETIQUETA EM PACH:
3.2.1 - ETIQUETA 30 X 85MM BORDADA EM TAFETA PLUS COM 27,8 BATIDAS, 100% DE POLIÉSTER, COM URDUME DE TÍTULO 100 E TRAMA TÍTULO 76 COM ACABAMENTO TERMOCOLANTE PÓ E CORTE A LASER; OU PRODUZIDOS EM TERARES ELETRÔNICOS DE FITA CORTADOS À LASER, APLICAÇÃO DE GOMA ACRÍLICA, PRODUZIDOS EM FIO 100% POLIÉSTER: URDUME - TITULAGEM 100/36, TRAMA - TITULAGEM 75/36. REFERÊNCIA: HACO ETIQUETAS LTDA;

4 - ETIQUETAS INTERNAS:
4.1 - ETIQUETA DE COMPOSIÇÃO:
4.1.1 - NORMA PARA COMPOSIÇÃO DA ETIQUETA: DEVERÁ SER ELABORADA DE ACORDO COM A NORMA ABNT NM-ISSO 3758:2010, QUE ESTABELECE UM SISTEMA DE SÍMBOLOS GRÁFICOS, OBJETIVANDO O USO EM ARTIGOS TÊXTEIS, FORNECENDO INFORMAÇÕES PARA PREVENIR DANOS IRREVERSÍVEIS AO PRODUTO;
4.2 - ETIQUETA DE IDENTIFICAÇÃO:
4.2.1 - ESTA ETIQUETA DEVERÁ CONSTAR O TAMANHO DA PEÇA E IDENTIFICAR OS DADOS DA EMPRESA QUE A CONFECIONOU;
4.3 - ETIQUETAS BORDADAS OU EM SILKSCREEN:
4.4 - COLOCAÇÃO: ESTAS DUAS OU ÚNICA ETIQUETA, DEVERÃO SER APLICADAS NA PARTE CENTRAL DO CÓS (TRASEIRO) DENTRO DA PEÇA;

5 - INFORMAÇÕES COMPLEMENTARES:
5.1 - EM HIPÓTESE ALGUMA OS PRODUTOS SERÃO ACEITOS SE NA PARTE INTERNA DA PEÇA NÃO ESTIVER DEVIDAMENTE COLOCADA A ETIQUETA DE COMPOSIÇÃO COM AS ESPECIFICAÇÕES EXIGIDAS PELO INMETRO;
5.2 - OS PRODUTOS DEVERÃO ESTAR COSTURADOS COM AS MÁQUINAS REGULADAS PARA 3 PONTOS POR CM, NO MÍNIMO;
5.3 - EMBALAGEM INDIVIDUAL EM SACOS PLÁSTICOS LACRADOS;
5.4 - LOGOTIPOS: LAYOUTS SERÃO FORNECIDOS PELO SESI;

6 - DIMENSÕES:
6.1 - COMPRIMENTO TOTAL LATERAL: 41CM;
6.2 - CINTURA EM DESCANSO: 30CM;
6.3 – QUADRIL ALTO (11CM DA CINTURA): 35CM.

DQV-BERMUDA (P) FEMININA RENDIMENTO (ANEXO)

ID Produto: 1018205 Descrição: DQV-CAMISETA POLO (M) VERM. RENDIMENTO

1018205 - DQV-CAMISETA POLO (M) VERM. RENDIMENTO

1 - CARACTERÍSTICAS:
1.1 - TECIDO PRINCIPAL: PIQUET AMNI, COM 165G/M² ± 5%, SENDO COMPOSTO

POR 100% DE FIOS POLIAMIDA MICROFIBRA OU TECIDO EQUIVALENTE, COM CARACTERÍSTICAS (TEXTURA) QUE O TECIDO ACIMA APRESENTA, DE IGUAL OU SUPERIOR QUALIDADE, PODENDO APRESENTAR POUCAS VARIAÇÕES EM SUA COMPOSIÇÃO. REFERÊNCIA: ARTESTYL INDUSTRIAL LTDA;

1.1.1 - CORES:

1.1.1.1 - VERMELHO - REF. PANTONE 18.1663 - TPX: DIANTEIRO, TRASEIRO E MANGA CONFORME DESENHO ILUSTRATIVO;

1.1.1.2 - COR: PRETO - REF. PANTONE 19.0303 - TPX: DETALHE NA GOLA, MANGAS E BARRA CONFORME DESENHO ILUSTRATIVO;

1.2 - ENTRETELA: 100% PES, COM 50G/M², FABRICADO PELA FIORELLA PRODUTOS TEXTEIS LTDA OU EQUIVALENTE;

1.2.1 - VISTA DA GOLA OU PEITILHO COM FECHAMENTO ATRAVÉS DE 3 BOTÕES, ALTURA PROPORCIONAL A CADA TAMANHO E FORMAÇÃO ENTRETELADA;

1.3 - AS MATÉRIAS-PRIMAS DEVERÃO ESTAR ACOMPANHADAS DE LAUDO OU FICHA TÉCNICA DO TECIDO, ONDE DEVE CONSTAR DADOS DOS TECIDOS USADOS, COMO GRAMATURA E COMPOSIÇÃO;

1.3.1 - INFORMAMOS QUE, INDEPENDENTE DA MATÉRIA-PRIMA UTILIZADA NA CONFECÇÃO DO PRODUTO, QUE SEJAM APLICADOS TESTES PRELIMINARES DE FIXAÇÃO E SOLIDEZ, PARA QUE NÃO HAJA PROBLEMAS POSTERIORES E TENHAMOS A GARANTIA DA EMPRESA FABRICANTE DAS PEÇAS, QUE TAL ITENS FORAM VERIFICADOS;

2 - AVIAMENTOS:

2.1 - LINHA: 120, 100% POLIÉSTER, FORNECIDO POR LINHAS SETTA LTDA. OU EQUIVALENTE;

2.2 - FIO: 1.005, 100% POLIÉSTER, FORNECIDO POR LINHAS SETTA LTDA. OU EQUIVALENTE;

2.3 - 03 BOTÕES PADRÃO 4 FUROS, TAMANHO 18, NA COR PRETA;

3 - LOGOTIPOS - SESI, FIESP E SUSSUARA:

3.1 - DIANTEIRO, TRASEIRO E MANGAS: EM SILKSCREEN CONFORME DESENHO ILUSTRATIVO;

3.2 - TAMANHO DOS LOGOTIPOS:

3.2.1 - DIANTEIRO:

3.2.1.1 - FIESP:11,5 X 3,2CM;

3.2.1.2 - SUSSUARA: 8,6 X 10CM;

3.2.1.3 - SESI: 30 X 9,7CM;

3.2.2 - TRASEIRO:

3.2.2.1 - SESI: 30 X 9,7CM;

3.2.3 - MANGAS:

3.2.3.1 - 10,5 X 3,4CM;

4 - ETIQUETAS INTERNAS:

4.1 - ETIQUETA DE COMPOSIÇÃO:

4.1.1 - NORMA PARA COMPOSIÇÃO DA ETIQUETA: DEVERÁ SER ELABORADA DE ACORDO COM A NORMA ABNT NM-ISSO 3758:2010, QUE ESTABELECE UM SISTEMA DE SÍMBOLOS GRÁFICOS, OBJETIVANDO O USO EM ARTIGOS TÊXTEIS, FORNECENDO INFORMAÇÕES PARA PREVENIR DANOS IRREVERSÍVEIS AO PRODUTO;

4.2 - ETIQUETA DE IDENTIFICAÇÃO:

4.2.1 - ESTA ETIQUETA DEVERÁ CONSTAR O TAMANHO DA PEÇA E IDENTIFICAR OS DADOS DA EMPRESA QUE A CONFECIONOU;

4.3 - ETIQUETAS BORDADAS OU EM SILKSCREEN:

4.4 - COLOCAÇÃO: ESTAS DUAS OU ÚNICA ETIQUETA, DEVERÃO SER APLICADAS NA PARTE CENTRAL DO DECOTE TRASEIRO DENTRO DA PEÇA;

5 - INFORMAÇÕES COMPLEMENTARES:

5.1 - EM HIPÓTESE ALGUMA OS PRODUTOS SERÃO ACEITOS SE NA PARTE INTERNA DA PEÇA NÃO ESTIVER DEVIDAMENTE COLOCADA A ETIQUETA DE COMPOSIÇÃO COM AS ESPECIFICAÇÕES EXIGIDAS PELO INMETRO;

5.2 - OS PRODUTOS DEVERÃO ESTAR COSTURADOS COM AS MÁQUINAS REGULADAS PARA 3 PONTOS POR CM;

5.3 - EMBALAGEM INDIVIDUAL EM SACOS PLÁSTICOS LACRADOS;

5.4 - LOGOTIPOS: LAYOUTS SERÃO FORNECIDOS PELO SESI;

6 - DIMENSÕES:

6.1 - COMPRIMENTO TOTAL: 70CM;

6.2 - TÓRAX: 54CM;

6.3 - MANGA/OMBRO: 38CM;

6.4 - BARRA: 54CM.

DQV-CAMISETA POLO (M) VERMELHA RENDIMENTO (ANEXO)

ID Produto: 1018233 Descrição: DQV-CAMISETA TREINO (G) SUSSUARANA

1018233 - DQV-CAMISETA TREINO (G) SUSSUARANA

1 - CARACTERÍSTICAS:
1.1 - TECIDO PRINCIPAL: AMNI LISO, COM 167G/M² ±5%, SENDO COMPOSTO POR 100% DE FIOS POLIAMIDA OU TECIDO EQUIVALENTE, COM CARACTERÍSTICAS (TEXTURA) QUE O TECIDO ACIMA APRESENTA, DE IGUAL OU SUPERIOR QUALIDADE, PODENDO APRESENTAR POUCAS VARIAÇÕES EM SUA COMPOSIÇÃO. REFERÊNCIA: ARTESTYL INDUSTRIAL LTDA;
1.1.1 - COR: VERMELHO - REF. PANTONE 18.1663 - TPX: DIANTEIRO, TRASEIRO, MANGAS;
1.2 - TECIDO COMPLEMENTAR: FURADINHO AMNI COM 140G/M² ± 5%, SENDO COMPOSTO POR 100% DE FIOS POLIAMIDA MICROFIBRA, OU TECIDO EQUIVALENTE, COM CARACTERÍSTICAS (TEXTURA) QUE O TECIDO ACIMA APRESENTA, DE IGUAL OU SUPERIOR QUALIDADE, PODENDO APRESENTAR POUCAS VARIAÇÕES EM SUA COMPOSIÇÃO. REFERÊNCIA: ARTESTYL INDUSTRIAL LTDA;
1.2.1 - COR: PRETO - REF. PANTONE 19.0303 - TPX: GOLA E DETALHES DAS MANGAS;
1.3 - AS MATÉRIAS-PRIMAS DEVERÃO ESTAR ACOMPANHADAS DE LAUDO OU FICHA TÉCNICA DO TECIDO, ONDE DEVE CONSTAR DADOS DOS TECIDOS USADOS, COMO GRAMATURA E COMPOSIÇÃO;
1.3.1 - INFORMAMOS QUE, INDEPENDENTE DA MATÉRIA-PRIMA UTILIZADA NA CONFECÇÃO DO PRODUTO, QUE SEJAM APLICADOS TESTES PRELIMINARES DE FIXAÇÃO E SOLIDEZ, PARA QUE NÃO HAJA PROBLEMAS POSTERIORES E TENHAMOS A GARANTIA DA EMPRESA FABRICANTE DAS PEÇAS, QUE TAL ITENS FORAM VERIFICADOS;

2 - AVIAMENTOS:
2.1 - LINHA: 120, 100% POLIÉSTER, FORNECIDO POR LINHAS SETTA LTDA. OU EQUIVALENTE;
2.2 - FIO: 1.005, 100% POLIÉSTER, FORNECIDO POR LINHAS SETTA LTDA. OU EQUIVALENTE;

3 - LOGOTIPOS - SESI, FIESP E SUSSUARA:
3.1 - DIANTEIRO E TRASEIRO: EM SILKSCREEN CONFORME DESENHO ILUSTRATIVO;
3.2 - TAMANHO DOS LOGOTIPOS:

3.2.1 - DIANTEIRO:

3.2.1.1 - FIESP:11,5 X 3,2CM;

3.2.1.2 - SUSSUARA: 8,6 X 10CM;

3.2.1.3 - SESI: 30 X 9,7CM;

3.2.2 - TRASEIRO:

3.2.2.1 - SESI: 30 X 9,7CM;

4 - ETIQUETAS INTERNAS:

4.1 - ETIQUETA DE COMPOSIÇÃO:

4.1.1 - NORMA PARA COMPOSIÇÃO DA ETIQUETA: DEVERÁ SER ELABORADA DE ACORDO COM A NORMA ABNT NM-ISSO 3758:2010, QUE ESTABELECE UM SISTEMA DE SÍMBOLOS GRÁFICOS, OBJETIVANDO O USO EM ARTIGOS TÊXTEIS, FORNECENDO INFORMAÇÕES PARA PREVENIR DANOS IRREVERSÍVEIS AO PRODUTO;

4.2 - ETIQUETA DE IDENTIFICAÇÃO:

4.2.1 - ESTA ETIQUETA DEVERÁ CONSTAR O TAMANHO DA PEÇA E IDENTIFICAR OS DADOS DA EMPRESA QUE A CONFECIONOU;

4.3 - ETIQUETAS BORDADAS OU EM SILKSCREEN:

4.4 - COLOCAÇÃO: ESTAS DUAS OU ÚNICA ETIQUETA, DEVERÃO SER APLICADAS NA PARTE CENTRAL DO DECOTE TRASEIRO DENTRO DA PEÇA;

5 - INFORMAÇÕES COMPLEMENTARES:

5.1 - EM HIPÓTESE ALGUMA OS PRODUTOS SERÃO ACEITOS SE NA PARTE INTERNA DA PEÇA NÃO ESTIVER DEVIDAMENTE COLOCADA A ETIQUETA DE COMPOSIÇÃO COM AS ESPECIFICAÇÕES EXIGIDAS PELO INMETRO;

5.2 - OS PRODUTOS DEVERÃO ESTAR COSTURADOS COM AS MÁQUINAS REGULADAS PARA 3 PONTOS POR CM;

5.3 - EMBALAGEM INDIVIDUAL EM SACOS PLÁSTICOS LACRADOS;

5.4 - LOGOTIPOS: LAYOUTS SERÃO FORNECIDOS PELO SESI;

6 - DIMENSÕES:

6.1 - COMPRIMENTO TOTAL: 73CM;

6.2 - TÓRAX: 57CM;

6.3 - MANGA/OMBRO: 40,5CM;

6.4 - BARRA: 57CM.

ID Produto: 1018160 Descrição: DQV-BERMUDA (M) FEM. RENDIMENTO

1018160 - DQV-BERMUDA (M) FEM. RENDIMENTO

1 - CARACTERÍSTICAS:
1.1 - TECIDO PRINCIPAL: TRACK FIT, COM 295G/M² ± 5%, SENDO COMPOSTO POR 90% DE FIOS POLIAMIDA E 10% DE ELASTANO OU TECIDO EQUIVALENTE, COM CARACTERÍSTICAS (TEXTURA) QUE O TECIDO ACIMA APRESENTA, DE IGUAL OU SUPERIOR QUALIDADE, PODENDO APRESENTAR POUCAS VARIAÇÕES EM SUA COMPOSIÇÃO. REFERÊNCIA: TÊXTIL FARBE LTDA;
1.1.1 - COR: PRETO - REF. PANTONE 19.0303 - TPX: DIANTEIRO, TRASEIRO E CÓS;
1.2 - AS MATÉRIAS-PRIMAS DEVERÃO ESTAR ACOMPANHADAS DE LAUDO OU FICHA TÉCNICA DO TECIDO, ONDE DEVE CONSTAR DADOS DOS TECIDOS USADOS, COMO GRAMATURA E COMPOSIÇÃO;
1.2.1 - INFORMAMOS QUE, INDEPENDENTE DA MATÉRIA-PRIMA UTILIZADA NA CONFECÇÃO DO PRODUTO, QUE SEJAM APLICADOS TESTES PRELIMINARES DE FIXAÇÃO E SOLIDEZ, PARA QUE NÃO HAJA PROBLEMAS POSTERIORES E TENHAMOS A GARANTIA DA EMPRESA FABRICANTE DAS PEÇAS, QUE TAL ITENS FORAM VERIFICADOS;

2 - AVIAMENTOS:
2.1 - ELÁSTICO: MODELO GENOVA, COM 4CM DE LARGURA, NA COR PRETA, FORNECIDO PELA ZANOTTI S/A OUEQUIVALENTE, APLICADO NOS CÓS;
2.2 - LINHA: 120, 100% POLIÉSTER, FORNECIDO POR LINHAS SETTA LTDA. OU EQUIVALENTE;
2.3 - FIO: 1.005, 100% POLIÉSTER, FORNECIDO POR LINHAS SETTA LTDA. OU EQUIVALENTE;

3 - ETIQUETAS EXTERNAS EM PATCH:
3.1 - DIANTEIRO: ETIQUETAS LOGOTIPO SESI (30 X 85MM) APLICADA NA LADO DIREITO, CONFORME DESENHO ILUSTRATIVO;
3.2 - INFORMAÇÕES TÉCNICAS PARA COMPOSIÇÃO DA ETIQUETA EM PACH:
3.2.1 - ETIQUETA 30 X 85MM BORDADA EM TAFETA PLUS COM 27,8 BATIDAS, 100% DE POLIÉSTER, COM URDUME DE TÍTULO 100 E TRAMA TÍTULO 76 COM ACABAMENTO TERMOCOLANTE PÓ E CORTE A LASER; OU PRODUZIDOS EM TERARES ELETRÔNICOS DE

FITA CORTADOS À LASER, APLICAÇÃO DE GOMA ACRÍLICA, PRODUZIDOS EM FIO 100% POLIÉSTER: URDUME - TITULAGEM 100/36, TRAMA - TITULAGEM 75/36. REFERÊNCIA: HACO ETIQUETAS LTDA;

4 - ETIQUETAS INTERNAS:
4.1 - ETIQUETA DE COMPOSIÇÃO:
4.1.1 - NORMA PARA COMPOSIÇÃO DA ETIQUETA: DEVERÁ SER ELABORADA DE ACORDO COM A NORMA ABNT NM-ISSO 3758:2010, QUE ESTABELECE UM SISTEMA DE SÍMBOLOS GRÁFICOS, OBJETIVANDO O USO EM ARTIGOS TÊXTEIS, FORNECENDO INFORMAÇÕES PARA PREVENIR DANOS IRREVERSÍVEIS AO PRODUTO;
4.2 - ETIQUETA DE IDENTIFICAÇÃO:
4.2.1 - ESTA ETIQUETA DEVERÁ CONSTAR O TAMANHO DA PEÇA E IDENTIFICAR OS DADOS DA EMPRESA QUE A CONFECIONOU;
4.3 - ETIQUETAS BORDADAS OU EM SILKSCREEN:
4.4 - COLOCAÇÃO: ESTAS DUAS OU ÚNICA ETIQUETA, DEVERÃO SER APLICADAS NA PARTE CENTRAL DO CÓS (TRASEIRO) DENTRO DA PEÇA;

5 - INFORMAÇÕES COMPLEMENTARES:
5.1 - EM HIPÓTESE ALGUMA OS PRODUTOS SERÃO ACEITOS SE NA PARTE INTERNA DA PEÇA NÃO ESTIVER DEVIDAMENTE COLOCADA A ETIQUETA DE COMPOSIÇÃO COM AS ESPECIFICAÇÕES EXIGIDAS PELO INMETRO;
5.2 - OS PRODUTOS DEVERÃO ESTAR COSTURADOS COM AS MÁQUINAS REGULADAS PARA 3 PONTOS POR CM, NO MÍNIMO;
5.3 - EMBALAGEM INDIVIDUAL EM SACOS PLÁSTICOS LACRADOS;
5.4 - LOGOTIPOS: LAYOUTS SERÃO FORNECIDOS PELO SESI;

6 - DIMENSÕES:
6.1 - COMPRIMENTO TOTAL LATERAL: 43CM;
6.2 - CINTURA EM DESCANSO: 32CM;
6.3 - QUADRIL ALTO (11CM DA CINTURA): 37CM.

DQV-BERMUDA (M) FEMININA RENDIMENTO (ANEXO)

ID Produto: 1026501 Descrição: DQV-BLUSA (M) PRETA FEMININA

1026501 - DQV-BLUSA (M) PRETA FEMININA

1 - CARACTERÍSTICAS:
1.1 - TECIDO PRINCIPAL: CHIMPA POLIÉSTER COM 210G/M² ± 5%, SENDO COMPOSTO POR 70% DE FIOS POLIÉSTER 50/36 LISO SEMIOPACO E 30% DE FIOS POLIÉSTER 75/72 TEXTURIZADO OU TECIDO EQUIVALENTE, COM CARACTERÍSTICAS (TEXTURA) QUE O TECIDO ACIMA APRESENTA, DE IGUAL OU SUPERIOR QUALIDADE, PODENDO APRESENTAR POUCAS VARIAÇÕES EM SUA COMPOSIÇÃO. REFERÊNCIA: ARTESTYL INDUSTRIAL LTDA;
1.1.1 - COR: PRETO - REF. PANTONE 19.0303 - TPX: DIANTEIRO E TRASEIRO (RECORTES INFERIORES E SUPERIORES), MANGAS, GOLA EXTERNA E BARRAS;
1.2 - TECIDO COMPLEMENTAR 1: FAVO MICROFIBRA 2 COM 140G/M², SENDO COMPOSTO POR 100% DE FIOS POLIÉSTER 75/72, TEXTURIZADO OU TECIDO EQUIVALENTE, COM CARACTERÍSTICAS (TEXTURA) QUE O TECIDO ACIMA APRESENTA, DE IGUAL OU SUPERIOR QUALIDADE, PODENDO APRESENTAR POUCAS VARIAÇÕES EM SUA COMPOSIÇÃO. REFERÊNCIA: ARTESTYL INDUSTRIAL LTDA;
1.2.1 - CORES:
1.2.1.1 - VERMELHO - REF. PANTONE 18.1663 - TPX: VIVOS;
1.2.1.1.1 - DIANTEIRO: APLICADO NO RECORTE DIANTEIRO EM TODA SUA EXTENSÃO, OU SEJA, COMEÇA NA CAVA E TERMINA NA JUNÇÃO DA BARRA CENTRAL, CONFORME DESENHO ILUSTRATIVO;
1.2.1.1.2 - GOLA: APLICADO NA PARTE INTERNA CONFORME DESENHO ILUSTRATIVO;
1.2.1.1.3 - PALA TRASEIRA CONFORME DESENHO ILUSTRATIVO;
1.2.1.2 - PRETO - REF. PANTONE 19.0303 – TPX;
1.2.1.2.1 - APLICADO NOS FORROS DOS BOLSOS;
1.3 - TECIDO COMPLEMENTAR 2: PIQUET DUPLA FACE COM 120G/M², SENDO COMPOSTO POR 100% POLIÉSTER OU TECIDO EQUIVALENTE, COM CARACTERÍSTICAS (TEXTURA) QUE O TECIDO ACIMA APRESENTA, DE IGUAL OU SUPERIOR QUALIDADE, PODENDO APRESENTAR POUCAS VARIAÇÕES EM SUA COMPOSIÇÃO. REFERÊNCIA: ARTESTYL INDUSTRIAL LTDA;
1.3.1 - COR: BRANCO - REF. PANTONE 11.4800 – TPX;
1.3.1.1- TAPES: 02 TAPES APLICADOS NO RECORTE DIANTEIRO INFERIOR COM UMA DISTÂNCIA ENTRE ELES DE 1CM CONFORME DESENHO ILUSTRATIVO;
1.4 - ENTRETELA: 100% PES, COM 50G/M², FABRICADO PELA FIORELLA PRODUTOS TEXTEIS LTDA OU EQUIVALENTE;

1.4.1 - ENTRETELA É UTILIZADA NA VISTA PARA COLOCAÇÃO DO ZÍPER E NA PARTE INTERNA DA GOLA;
1.5 - AS MATÉRIAS-PRIMAS DEVERÃO ESTAR ACOMPANHADAS DE LAUDO OU FICHA TÉCNICA DO TECIDO, ONDE DEVE CONSTAR DADOS DOS TECIDOS USADOS, COMO GRAMATURA E COMPOSIÇÃO;
1.5.1 - INFORMAMOS QUE, INDEPENDENTE DA MATÉRIA-PRIMA UTILIZADA NA CONFECÇÃO DO PRODUTO, QUE SEJAM APLICADOS TESTES PRELIMINARES DE FIXAÇÃO E SOLIDEZ, PARA QUE NÃO HAJA PROBLEMAS POSTERIORES E TENHAMOS A GARANTIA DA EMPRESA FABRICANTE DAS PEÇAS, QUE TAL ITENS FORAM VERIFICADOS;

2 - AVIAMENTOS:
2.1 - ZÍPER: DESTACÁVEL NYLON MÉDIO, NA COR DO TECIDO PRINCIPAL, FORNECIDO PELA COATS CORRENTE LTDA, YKK DO BRASIL LTDA OU EQUIVALENTE;
2.2 - ELÁSTICO: MODELO GENOVA, COM 2,5CM DE LARGURA, NA COR PRETA, FORNECIDO PELA ZANOTTI S/A OUEQUIVALENTE, APLICADO NAS MANGAS E BARRA;
2.3 - LINHA: 120, 100% POLIÉSTER, FORNECIDO POR LINHAS SETTA LTDA. OU EQUIVALENTE;
2.4 - FIO: 1.005, 100% POLIÉSTER, FORNECIDO POR LINHAS SETTA LTDA. OU EQUIVALENTE;
2.5 - CADARÇO: AA25, 100%, COM 10MM DE LARGURA, NA COR DO TECIDO PRINCIPAL, APLICADO NA LIMPEZA DO ZÍPER E GOLA, FORNECIDO PELA CORDEX IND. TÊXTIL LTDA OU EQUIVALENTE;

3 - ETIQUETAS EXTERNAS EM PATCH:
3.1 - DIANTEIRO: ETIQUETAS LOGOTIPO SESI (30 X 85MM) APLICADA NO PEITO, LADO ESQUERDO, CONFORME DESENHO ILUSTRATIVO;
3.2 - MANGA: ETIQUETA LOGOTIPO SESI (30 X 85MM) APLICADA NO LADO DIREITO CENTRALIZADO, CONFORME DESENHO ILUSTRATIVO;
3.3 - PALA TRASEIRA: ETIQUETA LOGOTIPO SESI (30 X 85MM) APLICADA NO DECOTE, NA PARTE CENTRAL, CONFORME DESENHO ILUSTRATIVO;
3.4 - INFORMAÇÕES TÉCNICAS PARA COMPOSIÇÃO DA ETIQUETA EM PACH:
3.4.1 - ETIQUETA 30 X 85MM BORDADA EM TAFETA PLUS COM 27,8 BATIDAS, 100% DE POLIÉSTER, COM URDUME DE TÍTULO 100 E TRAMA TÍTULO 76 COM ACABAMENTO TERMOCOLANTE PÓ E CORTE A LASER; OU PRODUZIDOS EM TERARES ELETRÔNICOS DE FITA CORTADOS À LASER, APLICAÇÃO DE GOMA ACRÍLICA, PRODUZIDOS EM FIO 100% POLIÉSTER: URDUME – TITULAGEM 100/36, TRAMA – TITULAGEM 75/36.

REFERÊNCIA: HACO ETIQUETAS LTDA;

4 - ETIQUETAS INTERNAS:
4.1 - ETIQUETA DE COMPOSIÇÃO:
4.1.1 - NORMA PARA COMPOSIÇÃO DA ETIQUETA: DEVERÁ SER ELABORADA DE ACORDO COM A NORMA ABNT NM-ISSO 3758:2010, QUE ESTABELECE UM SISTEMA DE SÍMBOLOS GRÁFICOS, OBJETIVANDO O USO EM ARTIGOS TÊXTEIS, FORNECENDO INFORMAÇÕES PARA PREVENIR DANOS IRREVERSÍVEIS AO PRODUTO;
4.2 - ETIQUETA DE IDENTIFICAÇÃO:
4.2.1 - ESTA ETIQUETA DEVERÁ CONSTAR O TAMANHO DA PEÇA E IDENTIFICAR OS DADOS DA EMPRESA QUE A CONFECIONOU;
4.3 - ETIQUETAS BORDADAS OU EM SILKSCREEN:
4.4 - COLOCAÇÃO: ESTAS DUAS OU ÚNICA ETIQUETA, DEVERÃO SER APLICADAS NA PARTE CENTRAL DO DECOTE TRASEIRO DENTRO DA PEÇA;

5 - INFORMAÇÕES COMPLEMENTARES:
5.1 - EM HIPÓTESE ALGUMA OS PRODUTOS SERÃO ACEITOS SE NA PARTE INTERNA DA PEÇA NÃO ESTIVER DEVIDAMENTE COLOCADA A ETIQUETA DE COMPOSIÇÃO COM AS ESPECIFICAÇÕES EXIGIDAS PELO INMETRO;
5.2 - OS PRODUTOS DEVERÃO ESTAR COSTURADOS COM AS MÁQUINAS REGULADAS PARA 3 PONTOS POR CM;
5.3 - EMBALAGEM INDIVIDUAL EM SACOS PLÁSTICOS LACRADOS;
5.4 - LOGOTIPOS: LAYOUTS SERÃO FORNECIDOS PELO SESI;

6 - DIMENSÕES:
6.1 - COMPRIMENTO TOTAL: 62,5CM;
6.2 - TÓRAX: 55CM;
6.3 - COMPRIMENTO TOTAL DA MANGA: 76CM.

DQV-BLUSA (M) PRETA FEMININA (ANEXO)

ID Produto: 1018206 Descrição: DQV-CAMISETA POLO (G) VERM. RENDIMENTO

1018206 - DQV-CAMISETA POLO (G) VERM. RENDIMENTO

1 - CARACTERÍSTICAS:

1.1 - TECIDO PRINCIPAL: PIQUET AMNI, COM 165G/M² ± 5%, SENDO COMPOSTO POR 100% DE FIOS POLIAMIDA MICROFIBRA OU TECIDO EQUIVALENTE, COM CARACTERÍSTICAS (TEXTURA) QUE O TECIDO ACIMA APRESENTA, DE IGUAL OU SUPERIOR QUALIDADE, PODENDO APRESENTAR POUCAS VARIAÇÕES EM SUA COMPOSIÇÃO. REFERÊNCIA: ARTESTYL INDUSTRIAL LTDA;

1.1.1 - CORES:

1.1.1.1 - VERMELHO - REF. PANTONE 18.1663 - TPX: DIANTEIRO, TRASEIRO E MANGA CONFORME DESENHO ILUSTRATIVO;

1.1.1.2 - COR: PRETO - REF. PANTONE 19.0303 - TPX: DETALHE NA GOLA, MANGAS E BARRA CONFORME DESENHO ILUSTRATIVO;

1.2 - ENTRETELA: 100% PES, COM 50G/M², FABRICADO PELA FIORELLA PRODUTOS TEXTEIS LTDA OU EQUIVALENTE;

1.2.1 - VISTA DA GOLA OU PEITILHO COM FECHAMENTO ATRAVÉS DE 3 BOTÕES, ALTURA PROPORCIONAL A CADA TAMANHO E FORMAÇÃO ENTRETELADA;

1.3 - AS MATÉRIAS-PRIMAS DEVERÃO ESTAR ACOMPANHADAS DE LAUDO OU FICHA TÉCNICA DO TECIDO, ONDE DEVE CONSTAR DADOS DOS TECIDOS USADOS, COMO GRAMATURA E COMPOSIÇÃO;

1.3.1 - INFORMAMOS QUE, INDEPENDENTE DA MATÉRIA-PRIMA UTILIZADA NA CONFECÇÃO DO PRODUTO, QUE SEJAM APLICADOS TESTES PRELIMINARES DE FIXAÇÃO E SOLIDEZ, PARA QUE NÃO HAJA PROBLEMAS POSTERIORES E TENHAMOS A GARANTIA DA EMPRESA FABRICANTE DAS PEÇAS, QUE TAL ITENS FORAM VERIFICADOS;

2 - AVIAMENTOS:

2.1 - LINHA: 120, 100% POLIÉSTER, FORNECIDO POR LINHAS SETTA LTDA. OU EQUIVALENTE;

2.2 - FIO: 1.005, 100% POLIÉSTER, FORNECIDO POR LINHAS SETTA LTDA. OU EQUIVALENTE;

2.3 - 03 BOTÕES PADRÃO 4 FUROS, TAMANHO 18, NA COR PRETA;

3 - LOGOTIPOS - SESI, FIESP E SUSSUARA:

3.1 - DIANTEIRO, TRASEIRO E MANGAS: EM SILKSCREEN CONFORME DESENHO ILUSTRATIVO;

3.2 - TAMANHO DOS LOGOTIPOS:

3.2.1 - DIANTEIRO:

3.2.1.1 - FIESP:11,5 X 3,2CM;

3.2.1.2 - SUSSUARA: 8,6 X 10CM;

3.2.1.3 - SESI: 30 X 9,7CM;

3.2.2 - TRASEIRO:

3.2.2.1 - SESI: 30 X 9,7CM;

3.2.3 - MANGAS:

3.2.3.1 - 10,5 X 3,4CM;

4 - ETIQUETAS INTERNAS:

4.1 - ETIQUETA DE COMPOSIÇÃO:

4.1.1 - NORMA PARA COMPOSIÇÃO DA ETIQUETA: DEVERÁ SER ELABORADA DE ACORDO COM A NORMA ABNT NM-ISSO 3758:2010, QUE ESTABELECE UM SISTEMA DE SÍMBOLOS GRÁFICOS, OBJETIVANDO O USO EM ARTIGOS TÊXTEIS, FORNECENDO INFORMAÇÕES PARA PREVENIR DANOS IRREVERSÍVEIS AO PRODUTO;

4.2 - ETIQUETA DE IDENTIFICAÇÃO:

4.2.1 - ESTA ETIQUETA DEVERÁ CONSTAR O TAMANHO DA PEÇA E IDENTIFICAR OS DADOS DA EMPRESA QUE A CONFECIONOU;

4.3 - ETIQUETAS BORDADAS OU EM SILKSCREEN:

4.4 - COLOCAÇÃO: ESTAS DUAS OU ÚNICA ETIQUETA, DEVERÃO SER APLICADAS NA PARTE CENTRAL DO DECOTE TRASEIRO DENTRO DA PEÇA;

5 - INFORMAÇÕES COMPLEMENTARES:

5.1 - EM HIPÓTESE ALGUMA OS PRODUTOS SERÃO ACEITOS SE NA PARTE INTERNA DA PEÇA NÃO ESTIVER DEVIDAMENTE COLOCADA A ETIQUETA DE COMPOSIÇÃO COM AS ESPECIFICAÇÕES EXIGIDAS PELO INMETRO;

5.2 - OS PRODUTOS DEVERÃO ESTAR COSTURADOS COM AS MÁQUINAS REGULADAS PARA 3 PONTOS POR CM;

5.3 - EMBALAGEM INDIVIDUAL EM SACOS PLÁSTICOS LACRADOS;

5.4 - LOGOTIPOS: LAYOUTS SERÃO FORNECIDOS PELO SESI;

6 - DIMENSÕES:

6.1 - COMPRIMENTO TOTAL: 72CM;

6.2 - TÓRAX: 57CM;

6.3 - MANGA/OMBRO: 39,5CM;

6.4 - BARRA: 57CM.

DQV-CAMISETA POLO (G) VERMELHA RENDIMENTO (ANEXO)

ID Produto: 1018234 Descrição: DQV-CAMISETA TREINO (GG) SUSSUARANA

1018234 - DQV-CAMISETA TREINO (GG) SUSSUARANA

1 - CARACTERÍSTICAS:
1.1 - TECIDO PRINCIPAL: AMNI LISO, COM 167G/M² ±5%, SENDO COMPOSTO POR 100% DE FIOS POLIAMIDA OU TECIDO EQUIVALENTE, COM CARACTERÍSTICAS (TEXTURA) QUE O TECIDO ACIMA APRESENTA, DE IGUAL OU SUPERIOR QUALIDADE, PODENDO APRESENTAR POUCAS VARIAÇÕES EM SUA COMPOSIÇÃO. REFERÊNCIA: ARTESTYL INDUSTRIAL LTDA;
1.1.1 - COR: VERMELHO - REF. PANTONE 18.1663 - TPX: DIANTEIRO, TRASEIRO, MANGAS;
1.2 - TECIDO COMPLEMENTAR: FURADINHO AMNI COM 140G/M² ± 5%, SENDO COMPOSTO POR 100% DE FIOS POLIAMIDA MICROFIBRA, OU TECIDO EQUIVALENTE, COM CARACTERÍSTICAS (TEXTURA) QUE O TECIDO ACIMA APRESENTA, DE IGUAL OU SUPERIOR QUALIDADE, PODENDO APRESENTAR POUCAS VARIAÇÕES EM SUA COMPOSIÇÃO. REFERÊNCIA: ARTESTYL INDUSTRIAL LTDA;
1.2.1 - COR: PRETO - REF. PANTONE 19.0303 - TPX: GOLA E DETALHES DAS MANGAS;
1.3 - AS MATÉRIAS-PRIMAS DEVERÃO ESTAR ACOMPANHADAS DE LAUDO OU FICHA TÉCNICA DO TECIDO, ONDE DEVE CONSTAR DADOS DOS TECIDOS USADOS, COMO GRAMATURA E COMPOSIÇÃO;
1.3.1 - INFORMAMOS QUE, INDEPENDENTE DA MATÉRIA-PRIMA UTILIZADA NA CONFECÇÃO DO PRODUTO, QUE SEJAM APLICADOS TESTES PRELIMINARES DE FIXAÇÃO E SOLIDEZ, PARA QUE NÃO HAJA PROBLEMAS POSTERIORES E TENHAMOS A GARANTIA DA EMPRESA FABRICANTE DAS PEÇAS, QUE TAL ITENS FORAM VERIFICADOS;

2 - AVIAMENTOS:
2.1 - LINHA: 120, 100% POLIÉSTER, FORNECIDO POR LINHAS SETTA LTDA. OU EQUIVALENTE;
2.2 - FIO: 1.005, 100% POLIÉSTER, FORNECIDO POR LINHAS SETTA LTDA. OU EQUIVALENTE;

3 - LOGOTIPOS - SESI, FIESP E SUSSUARA:
3.1 - DIANTEIRO E TRASEIRO: EM SILKSCREEN CONFORME DESENHO ILUSTRATIVO;

3.2 - TAMANHO DOS LOGOTIPOS:

3.2.1 - DIANTEIRO:

3.2.1.1 - FIESP:11,5 X 3,2CM;

3.2.1.2 - SUSSUARA: 8,6 X 10CM;

3.2.1.3 - SESI: 30 X 9,7CM;

3.2.2 - TRASEIRO:

3.2.2.1 - SESI: 30 X 9,7CM;

4 - ETIQUETAS INTERNAS:

4.1 - ETIQUETA DE COMPOSIÇÃO:

4.1.1 - NORMA PARA COMPOSIÇÃO DA ETIQUETA: DEVERÁ SER ELABORADA DE ACORDO COM A NORMA ABNT NM-ISSO 3758:2010, QUE ESTABELECE UM SISTEMA DE SÍMBOLOS GRÁFICOS, OBJETIVANDO O USO EM ARTIGOS TÊXTEIS, FORNECENDO INFORMAÇÕES PARA PREVENIR DANOS IRREVERSÍVEIS AO PRODUTO;

4.2 - ETIQUETA DE IDENTIFICAÇÃO:

4.2.1 - ESTA ETIQUETA DEVERÁ CONSTAR O TAMANHO DA PEÇA E IDENTIFICAR OS DADOS DA EMPRESA QUE A CONFECIONOU;

4.3 - ETIQUETAS BORDADAS OU EM SILKSCREEN:

4.4 - COLOCAÇÃO: ESTAS DUAS OU ÚNICA ETIQUETA, DEVERÃO SER APLICADAS NA PARTE CENTRAL DO DECOTE TRASEIRO DENTRO DA PEÇA;

5 - INFORMAÇÕES COMPLEMENTARES:

5.1 - EM HIPÓTESE ALGUMA OS PRODUTOS SERÃO ACEITOS SE NA PARTE INTERNA DA PEÇA NÃO ESTIVER DEVIDAMENTE COLOCADA A ETIQUETA DE COMPOSIÇÃO COM AS ESPECIFICAÇÕES EXIGIDAS PELO INMETRO;

5.2 - OS PRODUTOS DEVERÃO ESTAR COSTURADOS COM AS MÁQUINAS REGULADAS PARA 3 PONTOS POR CM;

5.3 - EMBALAGEM INDIVIDUAL EM SACOS PLÁSTICOS LACRADOS;

5.4 - LOGOTIPOS: LAYOUTS SERÃO FORNECIDOS PELO SESI;

6 - DIMENSÕES:

6.1 - COMPRIMENTO TOTAL: 75CM;

6.2 - TÓRAX: 60CM;

6.3 - MANGA/OMBRO: 42CM;

6.4 - BARRA: 59,0CM.

DQV-CAMISETA TREINO (GG) SUSSUARANA (ANEXO)

ID Produto: 1018161 Descrição: DQV-BERMUDA (G) FEM. RENDIMENTO

1018161 - DQV-BERMUDA (G) FEM. RENDIMENTO

1 - CARACTERÍSTICAS:
1.1 - TECIDO PRINCIPAL: TRACK FIT, COM 295G/M² ± 5%, SENDO COMPOSTO POR 90% DE FIOS POLIAMIDA E 10% DE ELASTANO OU TECIDO EQUIVALENTE, COM CARACTERÍSTICAS (TEXTURA) QUE O TECIDO ACIMA APRESENTA, DE IGUAL OU SUPERIOR QUALIDADE, PODENDO APRESENTAR POUCAS VARIAÇÕES EM SUA COMPOSIÇÃO. REFERÊNCIA: TÊXTIL FARBE LTDA;
1.1.1 - COR: PRETO - REF. PANTONE 19.0303 - TPX: DIANTEIRO, TRASEIRO E CÓS;
1.2 - AS MATÉRIAS-PRIMAS DEVERÃO ESTAR ACOMPANHADAS DE LAUDO OU FICHA TÉCNICA DO TECIDO, ONDE DEVE CONSTAR DADOS DOS TECIDOS USADOS, COMO GRAMATURA E COMPOSIÇÃO;
1.2.1 - INFORMAMOS QUE, INDEPENDENTE DA MATÉRIA-PRIMA UTILIZADA NA CONFECÇÃO DO PRODUTO, QUE SEJAM APLICADOS TESTES PRELIMINARES DE FIXAÇÃO E SOLIDEZ, PARA QUE NÃO HAJA PROBLEMAS POSTERIORES E TENHAMOS A GARANTIA DA EMPRESA FABRICANTE DAS PEÇAS, QUE TAL ITENS FORAM VERIFICADOS;

2 - AVIAMENTOS:
2.1 - ELÁSTICO: MODELO GENOVA, COM 4CM DE LARGURA, NA COR PRETA, FORNECIDO PELA ZANOTTI S/A OUEQUIVALENTE, APLICADO NOS CÓS;
2.2 - LINHA: 120, 100% POLIÉSTER, FORNECIDO POR LINHAS SETTA LTDA. OU EQUIVALENTE;
2.3 - FIO: 1.005, 100% POLIÉSTER, FORNECIDO POR LINHAS SETTA LTDA. OU EQUIVALENTE;

3 - ETIQUETAS EXTERNAS EM PATCH:
3.1 - DIANTEIRO: ETIQUETAS LOGOTIPO SESI (30 X 85MM) APLICADA NA LADO DIREITO, CONFORME DESENHO ILUSTRATIVO;
3.2 - INFORMAÇÕES TÉCNICAS PARA COMPOSIÇÃO DA ETIQUETA EM PACH:
3.2.1 - ETIQUETA 30 X 85MM BORDADA EM TAFETA PLUS COM 27,8 BATIDAS, 100% DE POLIÉSTER, COM URDUME DE TÍTULO 100 E TRAMA TÍTULO 76 COM ACABAMENTO

TERMOCOLANTE PÓ E CORTE A LASER; OU PRODUZIDOS EM TERARES ELETRÔNICOS DE FITA CORTADOS À LASER, APLICAÇÃO DE GOMA ACRÍLICA, PRODUZIDOS EM FIO 100% POLIÉSTER: URDUME - TITULAGEM 100/36, TRAMA - TITULAGEM 75/36. REFERÊNCIA: HACO ETIQUETAS LTDA;

4 - ETIQUETAS INTERNAS:
4.1 - ETIQUETA DE COMPOSIÇÃO:
4.1.1 - NORMA PARA COMPOSIÇÃO DA ETIQUETA: DEVERÁ SER ELABORADA DE ACORDO COM A NORMA ABNT NM-ISSO 3758:2010, QUE ESTABELECE UM SISTEMA DE SÍMBOLOS GRÁFICOS, OBJETIVANDO O USO EM ARTIGOS TÊXTEIS, FORNECENDO INFORMAÇÕES PARA PREVENIR DANOS IRREVERSÍVEIS AO PRODUTO;
4.2 - ETIQUETA DE IDENTIFICAÇÃO:
4.2.1 - ESTA ETIQUETA DEVERÁ CONSTAR O TAMANHO DA PEÇA E IDENTIFICAR OS DADOS DA EMPRESA QUE A CONFECIONOU;
4.3 - ETIQUETAS BORDADAS OU EM SILKSCREEN:
4.4 - COLOCAÇÃO: ESTAS DUAS OU ÚNICA ETIQUETA, DEVERÃO SER APLICADAS NA PARTE CENTRAL DO CÓS (TRASEIRO) DENTRO DA PEÇA;

5 - INFORMAÇÕES COMPLEMENTARES:
5.1 - EM HIPÓTESE ALGUMA OS PRODUTOS SERÃO ACEITOS SE NA PARTE INTERNA DA PEÇA NÃO ESTIVER DEVIDAMENTE COLOCADA A ETIQUETA DE COMPOSIÇÃO COM AS ESPECIFICAÇÕES EXIGIDAS PELO INMETRO;
5.2 - OS PRODUTOS DEVERÃO ESTAR COSTURADOS COM AS MÁQUINAS REGULADAS PARA 3 PONTOS POR CM, NO MÍNIMO;
5.3 - EMBALAGEM INDIVIDUAL EM SACOS PLÁSTICOS LACRADOS;
5.4 - LOGOTIPOS: LAYOUTS SERÃO FORNECIDOS PELO SESI;

6 - DIMENSÕES:
6.1 - COMPRIMENTO TOTAL LATERAL: 45CM;
6.2 - CINTURA EM DESCANSO: 34CM;
6.3 – QUADRIL ALTO (11CM DA CINTURA): 39CM.

DQV-BERMUDA (G) FEMININA RENDIMENTO (ANEXO)

ID Produto: 1026502 Descrição: DQV-BLUSA (G) PRETA FEMININA

1026502 - DQV-BLUSA (G) PRETA FEMININA

1 - CARACTERÍSTICAS:
1.1 - TECIDO PRINCIPAL: CHIMPA POLIÉSTER COM 210G/M² ± 5%, SENDO COMPOSTO POR 70% DE FIOS POLIÉSTER 50/36 LISO SEMIOPACO E 30% DE FIOS POLIÉSTER 75/72 TEXTURIZADO OU TECIDO EQUIVALENTE, COM CARACTERÍSTICAS (TEXTURA) QUE O TECIDO ACIMA APRESENTA, DE IGUAL OU SUPERIOR QUALIDADE, PODENDO APRESENTAR POUCAS VARIAÇÕES EM SUA COMPOSIÇÃO. REFERÊNCIA: ARTESTYL INDUSTRIAL LTDA;
1.1.1 - COR: PRETO - REF. PANTONE 19.0303 - TPX: DIANTEIRO E TRASEIRO (RECORTES INFERIORES E SUPERIORES), MANGAS, GOLA EXTERNA E BARRAS;
1.2 - TECIDO COMPLEMENTAR 1: FAVO MICROFIBRA 2 COM 140G/M², SENDO COMPOSTO POR 100% DE FIOS POLIÉSTER 75/72, TEXTURIZADO OU TECIDO EQUIVALENTE, COM CARACTERÍSTICAS (TEXTURA) QUE O TECIDO ACIMA APRESENTA, DE IGUAL OU SUPERIOR QUALIDADE, PODENDO APRESENTAR POUCAS VARIAÇÕES EM SUA COMPOSIÇÃO. REFERÊNCIA: ARTESTYL INDUSTRIAL LTDA;
1.2.1 - CORES:
1.2.1.1 - VERMELHO - REF. PANTONE 18.1663 - TPX: VIVOS;
1.2.1.1.1 - DIANTEIRO: APLICADO NO RECORTE DIANTEIRO EM TODA SUA EXTENSÃO, OU SEJA, COMEÇA NA CAVA E TERMINA NA JUNÇÃO DA BARRA CENTRAL, CONFORME DESENHO ILUSTRATIVO;
1.2.1.1.2 - GOLA: APLICADO NA PARTE INTERNA CONFORME DESENHO ILUSTRATIVO;
1.2.1.1.3 - PALA TRASEIRA CONFORME DESENHO ILUSTRATIVO;
1.2.1.2 - PRETO - REF. PANTONE 19.0303 – TPX;
1.2.1.2.1 - APLICADO NOS FORROS DOS BOLSOS;
1.3 - TECIDO COMPLEMENTAR 2: PIQUET DUPLA FACE COM 120G/M², SENDO COMPOSTO POR 100% POLIÉSTER OU TECIDO EQUIVALENTE, COM CARACTERÍSTICAS (TEXTURA) QUE O TECIDO ACIMA APRESENTA, DE IGUAL OU SUPERIOR QUALIDADE, PODENDO APRESENTAR POUCAS VARIAÇÕES EM SUA COMPOSIÇÃO. REFERÊNCIA: ARTESTYL INDUSTRIAL LTDA;
1.3.1 - COR: BRANCO - REF. PANTONE 11.4800 – TPX;
1.3.1.1- TAPES: 02 TAPES APLICADOS NO RECORTE DIANTEIRO INFERIOR COM UMA DISTÂNCIA ENTRE ELES DE 1CM CONFORME DESENHO ILUSTRATIVO;
1.4 - ENTRETELA: 100% PES, COM 50G/M², FABRICADO PELA FIORELLA PRODUTOS

TEXTEIS LTDA OU EQUIVALENTE;
1.4.1 - ENTRETELA É UTILIZADA NA VISTA PARA COLOCAÇÃO DO ZÍPER E NA PARTE INTERNA DA GOLA;
1.5 - AS MATÉRIAS-PRIMAS DEVERÃO ESTAR ACOMPANHADAS DE LAUDO OU FICHA TÉCNICA DO TECIDO, ONDE DEVE CONSTAR DADOS DOS TECIDOS USADOS, COMO GRAMATURA E COMPOSIÇÃO;
1.5.1 - INFORMAMOS QUE, INDEPENDENTE DA MATÉRIA-PRIMA UTILIZADA NA CONFECÇÃO DO PRODUTO, QUE SEJAM APLICADOS TESTES PRELIMINARES DE FIXAÇÃO E SOLIDEZ, PARA QUE NÃO HAJA PROBLEMAS POSTERIORES E TENHAMOS A GARANTIA DA EMPRESA FABRICANTE DAS PEÇAS, QUE TAL ITENS FORAM VERIFICADOS;

2 - AVIAMENTOS:
2.1 - ZÍPER: DESTACÁVEL NYLON MÉDIO, NA COR DO TECIDO PRINCIPAL, FORNECIDO PELA COATS CORRENTE LTDA, YKK DO BRASIL LTDA OU EQUIVALENTE;
2.2 - ELÁSTICO: MODELO GENOVA, COM 2,5CM DE LARGURA, NA COR PRETA, FORNECIDO PELA ZANOTTI S/A OUEQUIVALENTE, APLICADO NAS MANGAS E BARRA;
2.3 - LINHA: 120, 100% POLIÉSTER, FORNECIDO POR LINHAS SETTA LTDA. OU EQUIVALENTE;
2.4 - FIO: 1.005, 100% POLIÉSTER, FORNECIDO POR LINHAS SETTA LTDA. OU EQUIVALENTE;
2.5 - CADARÇO: AA25, 100%, COM 10MM DE LARGURA, NA COR DO TECIDO PRINCIPAL, APLICADO NA LIMPEZA DO ZÍPER E GOLA, FORNECIDO PELA CORDEX IND. TÊXTIL LTDA OU EQUIVALENTE;

3 - ETIQUETAS EXTERNAS EM PATCH:
3.1 - DIANTEIRO: ETIQUETAS LOGOTIPO SESI (30 X 85MM) APLICADA NO PEITO, LADO ESQUERDO, CONFORME DESENHO ILUSTRATIVO;
3.2 - MANGA: ETIQUETA LOGOTIPO SESI (30 X 85MM) APLICADA NO LADO DIREITO CENTRALIZADO, CONFORME DESENHO ILUSTRATIVO;
3.3 - PALA TRASEIRA: ETIQUETA LOGOTIPO SESI (30 X 85MM) APLICADA NO DECOTE, NA PARTE CENTRAL, CONFORME DESENHO ILUSTRATIVO;
3.4 - INFORMAÇÕES TÉCNICAS PARA COMPOSIÇÃO DA ETIQUETA EM PACH:
3.4.1 - ETIQUETA 30 X 85MM BORDADA EM TAFETA PLUS COM 27,8 BATIDAS, 100% DE POLIÉSTER, COM URDUME DE TÍTULO 100 E TRAMA TÍTULO 76 COM ACABAMENTO TERMOCOLANTE PÓ E CORTE A LASER; OU PRODUZIDOS EM TERARES ELETRÔNICOS DE FITA CORTADOS À LASER, APLICAÇÃO DE GOMA ACRÍLICA, PRODUZIDOS EM FIO

100% POLIÉSTER: URDUME – TITULAGEM 100/36, TRAMA – TITULAGEM 75/36.
REFERÊNCIA: HACO ETIQUETAS LTDA;

4 - ETIQUETAS INTERNAS:
4.1 - ETIQUETA DE COMPOSIÇÃO:
4.1.1 - NORMA PARA COMPOSIÇÃO DA ETIQUETA: DEVERÁ SER ELABORADA DE ACORDO COM A NORMA ABNT NM-ISSO 3758:2010, QUE ESTABELECE UM SISTEMA DE SÍMBOLOS GRÁFICOS, OBJETIVANDO O USO EM ARTIGOS TÊXTEIS, FORNECENDO INFORMAÇÕES PARA PREVENIR DANOS IRREVERSÍVEIS AO PRODUTO;
4.2 - ETIQUETA DE IDENTIFICAÇÃO:
4.2.1 - ESTA ETIQUETA DEVERÁ CONSTAR O TAMANHO DA PEÇA E IDENTIFICAR OS DADOS DA EMPRESA QUE A CONFECIONOU;
4.3 - ETIQUETAS BORDADAS OU EM SILKSCREEN:
4.4 - COLOCAÇÃO: ESTAS DUAS OU ÚNICA ETIQUETA, DEVERÃO SER APLICADAS NA PARTE CENTRAL DO DECOTE TRASEIRO DENTRO DA PEÇA;

5 - INFORMAÇÕES COMPLEMENTARES:
5.1 - EM HIPÓTESE ALGUMA OS PRODUTOS SERÃO ACEITOS SE NA PARTE INTERNA DA PEÇA NÃO ESTIVER DEVIDAMENTE COLOCADA A ETIQUETA DE COMPOSIÇÃO COM AS ESPECIFICAÇÕES EXIGIDAS PELO INMETRO;
5.2 - OS PRODUTOS DEVERÃO ESTAR COSTURADOS COM AS MÁQUINAS REGULADAS PARA 3 PONTOS POR CM;
5.3 - EMBALAGEM INDIVIDUAL EM SACOS PLÁSTICOS LACRADOS;
5.4 - LOGOTIPOS: LAYOUTS SERÃO FORNECIDOS PELO SESI;

6 - DIMENSÕES:
6.1 - COMPRIMENTO TOTAL: 64,5CM;
6.2 - TÓRAX: 57CM;
6.3 - COMPRIMENTO TOTAL DA MANGA: 77,5CM.

DQV-BLUSA (G) PRETA FEMININA (ANEXO)

ID Produto: 1018207 Descrição: DQV-CAMISETA POLO (GG) VERM. RENDIMENTO

1018207 - DQV-CAMISETA POLO (GG) VERM. RENDIMENTO

1 - CARACTERÍSTICAS:

1.1 - TECIDO PRINCIPAL: PIQUET AMNI, COM 165G/M² ± 5%, SENDO COMPOSTO POR 100% DE FIOS POLIAMIDA MICROFIBRA OU TECIDO EQUIVALENTE, COM CARACTERÍSTICAS (TEXTURA) QUE O TECIDO ACIMA APRESENTA, DE IGUAL OU SUPERIOR QUALIDADE, PODENDO APRESENTAR POUCAS VARIAÇÕES EM SUA COMPOSIÇÃO. REFERÊNCIA: ARTESTYL INDUSTRIAL LTDA;

1.1.1 - CORES:

1.1.1.1 - VERMELHO - REF. PANTONE 18.1663 - TPX: DIANTEIRO, TRASEIRO E MANGA CONFORME DESENHO ILUSTRATIVO;

1.1.1.2 - COR: PRETO - REF. PANTONE 19.0303 - TPX: DETALHE NA GOLA, MANGAS E BARRA CONFORME DESENHO ILUSTRATIVO;

1.2 - ENTRETELA: 100% PES, COM 50G/M², FABRICADO PELA FIORELLA PRODUTOS TEXTEIS LTDA OU EQUIVALENTE;

1.2.1 - VISTA DA GOLA OU PEITILHO COM FECHAMENTO ATRAVÉS DE 3 BOTÕES, ALTURA PROPORCIONAL A CADA TAMANHO E FORMAÇÃO ENTRETELADA;

1.3 - AS MATÉRIAS-PRIMAS DEVERÃO ESTAR ACOMPANHADAS DE LAUDO OU FICHA TÉCNICA DO TECIDO, ONDE DEVE CONSTAR DADOS DOS TECIDOS USADOS, COMO GRAMATURA E COMPOSIÇÃO;

1.3.1 - INFORMAMOS QUE, INDEPENDENTE DA MATÉRIA-PRIMA UTILIZADA NA CONFECÇÃO DO PRODUTO, QUE SEJAM APLICADOS TESTES PRELIMINARES DE FIXAÇÃO E SOLIDEZ, PARA QUE NÃO HAJA PROBLEMAS POSTERIORES E TENHAMOS A GARANTIA DA EMPRESA FABRICANTE DAS PEÇAS, QUE TAL ITENS FORAM VERIFICADOS;

2 - AVIAMENTOS:

2.1 - LINHA: 120, 100% POLIÉSTER, FORNECIDO POR LINHAS SETTA LTDA. OU EQUIVALENTE;

2.2 - FIO: 1.005, 100% POLIÉSTER, FORNECIDO POR LINHAS SETTA LTDA. OU EQUIVALENTE;

2.3 - 03 BOTÕES PADRÃO 4 FUROS, TAMANHO 18, NA COR PRETA;

3 - LOGOTIPOS - SESI, FIESP E SUSSUARA:

3.1 - DIANTEIRO, TRASEIRO E MANGAS: EM SILKSCREEN CONFORME DESENHO ILUSTRATIVO;

3.2 - TAMANHO DOS LOGOTIPOS:

3.2.1 - DIANTEIRO:

3.2.1.1 - FIESP:11,5 X 3,2CM;

3.2.1.2 - SUSSUARA: 8,6 X 10CM;

3.2.1.3 - SESI: 30 X 9,7CM;

3.2.2 - TRASEIRO:

3.2.2.1 - SESI: 30 X 9,7CM;

3.2.3 - MANGAS:

3.2.3.1 - 10,5 X 3,4CM;

4 - ETIQUETAS INTERNAS:

4.1 - ETIQUETA DE COMPOSIÇÃO:

4.1.1 - NORMA PARA COMPOSIÇÃO DA ETIQUETA: DEVERÁ SER ELABORADA DE ACORDO COM A NORMA ABNT NM-ISSO 3758:2010, QUE ESTABELECE UM SISTEMA DE SÍMBOLOS GRÁFICOS, OBJETIVANDO O USO EM ARTIGOS TÊXTEIS, FORNECENDO INFORMAÇÕES PARA PREVENIR DANOS IRREVERSÍVEIS AO PRODUTO;

4.2 - ETIQUETA DE IDENTIFICAÇÃO:

4.2.1 - ESTA ETIQUETA DEVERÁ CONSTAR O TAMANHO DA PEÇA E IDENTIFICAR OS DADOS DA EMPRESA QUE A CONFECIONOU;

4.3 - ETIQUETAS BORDADAS OU EM SILKSCREEN:

4.4 - COLOCAÇÃO: ESTAS DUAS OU ÚNICA ETIQUETA, DEVERÃO SER APLICADAS NA PARTE CENTRAL DO DECOTE TRASEIRO DENTRO DA PEÇA;

5 - INFORMAÇÕES COMPLEMENTARES:

5.1 - EM HIPÓTESE ALGUMA OS PRODUTOS SERÃO ACEITOS SE NA PARTE INTERNA DA PEÇA NÃO ESTIVER DEVIDAMENTE COLOCADA A ETIQUETA DE COMPOSIÇÃO COM AS ESPECIFICAÇÕES EXIGIDAS PELO INMETRO;

5.2 - OS PRODUTOS DEVERÃO ESTAR COSTURADOS COM AS MÁQUINAS REGULADAS PARA 3 PONTOS POR CM;

5.3 - EMBALAGEM INDIVIDUAL EM SACOS PLÁSTICOS LACRADOS;

5.4 - LOGOTIPOS: LAYOUTS SERÃO FORNECIDOS PELO SESI;

6 - DIMENSÕES:

6.1 - COMPRIMENTO TOTAL: 74CM;

6.2 - TÓRAX: 60CM;

6.3 - MANGA/OMBRO: 41CM;

6.4 - BARRA: 60CM.

DQV-CAMISETA POLO (GG) VERMELHA RENDIMENTO (ANEXO)

ID Produto: 1018235 Descrição: DQV-CAMISETA TREINO (3G) SUSSUARANA

1018235 - DQV-CAMISETA TREINO (3G) SUSSUARANA

1 - CARACTERÍSTICAS:
1.1 - TECIDO PRINCIPAL: AMNI LISO, COM 167G/M² ±5%, SENDO COMPOSTO POR 100% DE FIOS POLIAMIDA OU TECIDO EQUIVALENTE, COM CARACTERÍSTICAS (TEXTURA) QUE O TECIDO ACIMA APRESENTA, DE IGUAL OU SUPERIOR QUALIDADE, PODENDO APRESENTAR POUCAS VARIAÇÕES EM SUA COMPOSIÇÃO. REFERÊNCIA: ARTESTYL INDUSTRIAL LTDA;
1.1.1 - COR: VERMELHO - REF. PANTONE 18.1663 - TPX: DIANTEIRO, TRASEIRO, MANGAS;
1.2 - TECIDO COMPLEMENTAR: FURADINHO AMNI COM 140G/M² ± 5%, SENDO COMPOSTO POR 100% DE FIOS POLIAMIDA MICROFIBRA, OU TECIDO EQUIVALENTE, COM CARACTERÍSTICAS (TEXTURA) QUE O TECIDO ACIMA APRESENTA, DE IGUAL OU SUPERIOR QUALIDADE, PODENDO APRESENTAR POUCAS VARIAÇÕES EM SUA COMPOSIÇÃO. REFERÊNCIA: ARTESTYL INDUSTRIAL LTDA;
1.2.1 - COR: PRETO - REF. PANTONE 19.0303 - TPX: GOLA E DETALHES DAS MANGAS;
1.3 - AS MATÉRIAS-PRIMAS DEVERÃO ESTAR ACOMPANHADAS DE LAUDO OU FICHA TÉCNICA DO TECIDO, ONDE DEVE CONSTAR DADOS DOS TECIDOS USADOS, COMO GRAMATURA E COMPOSIÇÃO;
1.3.1 - INFORMAMOS QUE, INDEPENDENTE DA MATÉRIA-PRIMA UTILIZADA NA CONFECÇÃO DO PRODUTO, QUE SEJAM APLICADOS TESTES PRELIMINARES DE FIXAÇÃO E SOLIDEZ, PARA QUE NÃO HAJA PROBLEMAS POSTERIORES E TENHAMOS A GARANTIA DA EMPRESA FABRICANTE DAS PEÇAS, QUE TAL ITENS FORAM VERIFICADOS;

2 - AVIAMENTOS:
2.1 - LINHA: 120, 100% POLIÉSTER, FORNECIDO POR LINHAS SETTA LTDA. OU EQUIVALENTE;
2.2 - FIO: 1.005, 100% POLIÉSTER, FORNECIDO POR LINHAS SETTA LTDA. OU EQUIVALENTE;

3 - LOGOTIPOS - SESI, FIESP E SUSSUARA:
3.1 - DIANTEIRO E TRASEIRO: EM SILKSCREEN CONFORME DESENHO ILUSTRATIVO;

3.2 - TAMANHO DOS LOGOTIPOS:

3.2.1 - DIANTEIRO:

3.2.1.1 - FIESP:11,5 X 3,2CM;

3.2.1.2 - SUSSUARA: 8,6 X 10CM;

3.2.1.3 - SESI: 30 X 9,7CM;

3.2.2 - TRASEIRO:

3.2.2.1 - SESI: 30 X 9,7CM;

4 - ETIQUETAS INTERNAS:

4.1 - ETIQUETA DE COMPOSIÇÃO:

4.1.1 - NORMA PARA COMPOSIÇÃO DA ETIQUETA: DEVERÁ SER ELABORADA DE ACORDO COM A NORMA ABNT NM-ISSO 3758:2010, QUE ESTABELECE UM SISTEMA DE SÍMBOLOS GRÁFICOS, OBJETIVANDO O USO EM ARTIGOS TÊXTEIS, FORNECENDO INFORMAÇÕES PARA PREVENIR DANOS IRREVERSÍVEIS AO PRODUTO;

4.2 - ETIQUETA DE IDENTIFICAÇÃO:

4.2.1 - ESTA ETIQUETA DEVERÁ CONSTAR O TAMANHO DA PEÇA E IDENTIFICAR OS DADOS DA EMPRESA QUE A CONFECIONOU;

4.3 - ETIQUETAS BORDADAS OU EM SILKSCREEN:

4.4 - COLOCAÇÃO: ESTAS DUAS OU ÚNICA ETIQUETA, DEVERÃO SER APLICADAS NA PARTE CENTRAL DO DECOTE TRASEIRO DENTRO DA PEÇA;

5 - INFORMAÇÕES COMPLEMENTARES:

5.1 - EM HIPÓTESE ALGUMA OS PRODUTOS SERÃO ACEITOS SE NA PARTE INTERNA DA PEÇA NÃO ESTIVER DEVIDAMENTE COLOCADA A ETIQUETA DE COMPOSIÇÃO COM AS ESPECIFICAÇÕES EXIGIDAS PELO INMETRO;

5.2 - OS PRODUTOS DEVERÃO ESTAR COSTURADOS COM AS MÁQUINAS REGULADAS PARA 3 PONTOS POR CM;

5.3 - EMBALAGEM INDIVIDUAL EM SACOS PLÁSTICOS LACRADOS;

5.4 - LOGOTIPOS: LAYOUTS SERÃO FORNECIDOS PELO SESI;

6 - DIMENSÕES:

6.1 - COMPRIMENTO TOTAL: 77CM;

6.2 - TÓRAX: 63CM;

6.3 - MANGA/OMBRO: 43,5CM;

6.4 - BARRA: 63CM.

DQV-CAMISETA TREINO (3G) SUSSUARANA (ANEXO)

ID Produto: 1018162 Descrição: DQV-BERMUDA (GG) FEM. RENDIMENTO

1018162 - DQV-BERMUDA (GG) FEM. RENDIMENTO

1 - CARACTERÍSTICAS:
1.1 - TECIDO PRINCIPAL: TRACK FIT, COM 295G/M² ± 5%, SENDO COMPOSTO POR 90% DE FIOS POLIAMIDA E 10% DE ELASTANO OU TECIDO EQUIVALENTE, COM CARACTERÍSTICAS (TEXTURA) QUE O TECIDO ACIMA APRESENTA, DE IGUAL OU SUPERIOR QUALIDADE, PODENDO APRESENTAR POUCAS VARIAÇÕES EM SUA COMPOSIÇÃO. REFERÊNCIA: TÊXTIL FARBE LTDA;
1.1.1 - COR: PRETO - REF. PANTONE 19.0303 - TPX: DIANTEIRO, TRASEIRO E CÓS;
1.2 - AS MATÉRIAS-PRIMAS DEVERÃO ESTAR ACOMPANHADAS DE LAUDO OU FICHA TÉCNICA DO TECIDO, ONDE DEVE CONSTAR DADOS DOS TECIDOS USADOS, COMO GRAMATURA E COMPOSIÇÃO;
1.2.1 - INFORMAMOS QUE, INDEPENDENTE DA MATÉRIA-PRIMA UTILIZADA NA CONFECÇÃO DO PRODUTO, QUE SEJAM APLICADOS TESTES PRELIMINARES DE FIXAÇÃO E SOLIDEZ, PARA QUE NÃO HAJA PROBLEMAS POSTERIORES E TENHAMOS A GARANTIA DA EMPRESA FABRICANTE DAS PEÇAS, QUE TAL ITENS FORAM VERIFICADOS;

2 - AVIAMENTOS:
2.1 - ELÁSTICO: MODELO GENOVA, COM 4CM DE LARGURA, NA COR PRETA, FORNECIDO PELA ZANOTTI S/A OUEQUIVALENTE, APLICADO NOS CÓS;
2.2 - LINHA: 120, 100% POLIÉSTER, FORNECIDO POR LINHAS SETTA LTDA. OU EQUIVALENTE;
2.3 - FIO: 1.005, 100% POLIÉSTER, FORNECIDO POR LINHAS SETTA LTDA. OU EQUIVALENTE;

3 - ETIQUETAS EXTERNAS EM PATCH:
3.1 - DIANTEIRO: ETIQUETAS LOGOTIPO SESI (30 X 85MM) APLICADA NA LADO DIREITO, CONFORME DESENHO ILUSTRATIVO;
3.2 - INFORMAÇÕES TÉCNICAS PARA COMPOSIÇÃO DA ETIQUETA EM PACH:
3.2.1 - ETIQUETA 30 X 85MM BORDADA EM TAFETA PLUS COM 27,8 BATIDAS, 100% DE POLIÉSTER, COM URDUME DE TÍTULO 100 E TRAMA TÍTULO 76 COM ACABAMENTO

TERMOCOLANTE PÓ E CORTE A LASER; OU PRODUZIDOS EM TERARES ELETRÔNICOS DE FITA CORTADOS À LASER, APLICAÇÃO DE GOMA ACRÍLICA, PRODUZIDOS EM FIO 100% POLIÉSTER: URDUME - TITULAGEM 100/36, TRAMA - TITULAGEM 75/36. REFERÊNCIA: HACO ETIQUETAS LTDA;

4 - ETIQUETAS INTERNAS:
4.1 - ETIQUETA DE COMPOSIÇÃO:
4.1.1 - NORMA PARA COMPOSIÇÃO DA ETIQUETA: DEVERÁ SER ELABORADA DE ACORDO COM A NORMA ABNT NM-ISSO 3758:2010, QUE ESTABELECE UM SISTEMA DE SÍMBOLOS GRÁFICOS, OBJETIVANDO O USO EM ARTIGOS TÊXTEIS, FORNECENDO INFORMAÇÕES PARA PREVENIR DANOS IRREVERSÍVEIS AO PRODUTO;
4.2 - ETIQUETA DE IDENTIFICAÇÃO:
4.2.1 - ESTA ETIQUETA DEVERÁ CONSTAR O TAMANHO DA PEÇA E IDENTIFICAR OS DADOS DA EMPRESA QUE A CONFECIONOU;
4.3 - ETIQUETAS BORDADAS OU EM SILKSCREEN:
4.4 - COLOCAÇÃO: ESTAS DUAS OU ÚNICA ETIQUETA, DEVERÃO SER APLICADAS NA PARTE CENTRAL DO CÓS (TRASEIRO) DENTRO DA PEÇA;

5 - INFORMAÇÕES COMPLEMENTARES:
5.1 - EM HIPÓTESE ALGUMA OS PRODUTOS SERÃO ACEITOS SE NA PARTE INTERNA DA PEÇA NÃO ESTIVER DEVIDAMENTE COLOCADA A ETIQUETA DE COMPOSIÇÃO COM AS ESPECIFICAÇÕES EXIGIDAS PELO INMETRO;
5.2 - OS PRODUTOS DEVERÃO ESTAR COSTURADOS COM AS MÁQUINAS REGULADAS PARA 3 PONTOS POR CM, NO MÍNIMO;
5.3 - EMBALAGEM INDIVIDUAL EM SACOS PLÁSTICOS LACRADOS;
5.4 - LOGOTIPOS: LAYOUTS SERÃO FORNECIDOS PELO SESI;

6 - DIMENSÕES:
6.1 - COMPRIMENTO TOTAL LATERAL: 47CM;
6.2 - CINTURA EM DESCANSO: 36CM;
6.3 – QUADRIL ALTO (11CM DA CINTURA): 42CM.

DQV-BERMUDA (GG) FEMININA RENDIMENTO (ANEXO)

ID Produto: 1026503 Descrição: DQV-BLUSA (GG) PRETA FEMININA

1026503 - DQV-BLUSA (GG) PRETA FEMININA

1 - CARACTERÍSTICAS:
1.1 - TECIDO PRINCIPAL: CHIMPA POLIÉSTER COM 210G/M² ± 5%, SENDO COMPOSTO POR 70% DE FIOS POLIÉSTER 50/36 LISO SEMIOPACO E 30% DE FIOS POLIÉSTER 75/72 TEXTURIZADO OU TECIDO EQUIVALENTE, COM CARACTERÍSTICAS (TEXTURA) QUE O TECIDO ACIMA APRESENTA, DE IGUAL OU SUPERIOR QUALIDADE, PODENDO APRESENTAR POUCAS VARIAÇÕES EM SUA COMPOSIÇÃO. REFERÊNCIA: ARTESTYL INDUSTRIAL LTDA;
1.1.1 - COR: PRETO - REF. PANTONE 19.0303 - TPX: DIANTEIRO E TRASEIRO (RECORTES INFERIORES E SUPERIORES), MANGAS, GOLA EXTERNA E BARRAS;
1.2 - TECIDO COMPLEMENTAR 1: FAVO MICROFIBRA 2 COM 140G/M², SENDO COMPOSTO POR 100% DE FIOS POLIÉSTER 75/72, TEXTURIZADO OU TECIDO EQUIVALENTE, COM CARACTERÍSTICAS (TEXTURA) QUE O TECIDO ACIMA APRESENTA, DE IGUAL OU SUPERIOR QUALIDADE, PODENDO APRESENTAR POUCAS VARIAÇÕES EM SUA COMPOSIÇÃO. REFERÊNCIA: ARTESTYL INDUSTRIAL LTDA;
1.2.1 - CORES:
1.2.1.1 - VERMELHO - REF. PANTONE 18.1663 - TPX: VIVOS;
1.2.1.1.1 - DIANTEIRO: APLICADO NO RECORTE DIANTEIRO EM TODA SUA EXTENSÃO, OU SEJA, COMEÇA NA CAVA E TERMINA NA JUNÇÃO DA BARRA CENTRAL, CONFORME DESENHO ILUSTRATIVO;
1.2.1.1.2 - GOLA: APLICADO NA PARTE INTERNA CONFORME DESENHO ILUSTRATIVO;
1.2.1.1.3 - PALA TRASEIRA CONFORME DESENHO ILUSTRATIVO;
1.2.1.2 - PRETO - REF. PANTONE 19.0303 – TPX;
1.2.1.2.1 - APLICADO NOS FORROS DOS BOLSOS;
1.3 - TECIDO COMPLEMENTAR 2: PIQUET DUPLA FACE COM 120G/M², SENDO COMPOSTO POR 100% POLIÉSTER OU TECIDO EQUIVALENTE, COM CARACTERÍSTICAS (TEXTURA) QUE O TECIDO ACIMA APRESENTA, DE IGUAL OU SUPERIOR QUALIDADE, PODENDO APRESENTAR POUCAS VARIAÇÕES EM SUA COMPOSIÇÃO. REFERÊNCIA: ARTESTYL INDUSTRIAL LTDA;
1.3.1 - COR: BRANCO - REF. PANTONE 11.4800 – TPX;
1.3.1.1- TAPES: 02 TAPES APLICADOS NO RECORTE DIANTEIRO INFERIOR COM UMA DISTÂNCIA ENTRE ELES DE 1CM CONFORME DESENHO ILUSTRATIVO;
1.4 - ENTRETELA: 100% PES, COM 50G/M², FABRICADO PELA FIORELLA PRODUTOS

TEXTEIS LTDA OU EQUIVALENTE;
1.4.1 - ENTRETELA É UTILIZADA NA VISTA PARA COLOCAÇÃO DO ZÍPER E NA PARTE INTERNA DA GOLA;
1.5 - AS MATÉRIAS-PRIMAS DEVERÃO ESTAR ACOMPANHADAS DE LAUDO OU FICHA TÉCNICA DO TECIDO, ONDE DEVE CONSTAR DADOS DOS TECIDOS USADOS, COMO GRAMATURA E COMPOSIÇÃO;
1.5.1 - INFORMAMOS QUE, INDEPENDENTE DA MATÉRIA-PRIMA UTILIZADA NA CONFECÇÃO DO PRODUTO, QUE SEJAM APLICADOS TESTES PRELIMINARES DE FIXAÇÃO E SOLIDEZ, PARA QUE NÃO HAJA PROBLEMAS POSTERIORES E TENHAMOS A GARANTIA DA EMPRESA FABRICANTE DAS PEÇAS, QUE TAL ITENS FORAM VERIFICADOS;

2 - AVIAMENTOS:
2.1 - ZÍPER: DESTACÁVEL NYLON MÉDIO, NA COR DO TECIDO PRINCIPAL, FORNECIDO PELA COATS CORRENTE LTDA, YKK DO BRASIL LTDA OU EQUIVALENTE;
2.2 - ELÁSTICO: MODELO GENOVA, COM 2,5CM DE LARGURA, NA COR PRETA, FORNECIDO PELA ZANOTTI S/A OUEQUIVALENTE, APLICADO NAS MANGAS E BARRA;
2.3 - LINHA: 120, 100% POLIÉSTER, FORNECIDO POR LINHAS SETTA LTDA. OU EQUIVALENTE;
2.4 - FIO: 1.005, 100% POLIÉSTER, FORNECIDO POR LINHAS SETTA LTDA. OU EQUIVALENTE;
2.5 - CADARÇO: AA25, 100%, COM 10MM DE LARGURA, NA COR DO TECIDO PRINCIPAL, APLICADO NA LIMPEZA DO ZÍPER E GOLA, FORNECIDO PELA CORDEX IND. TÊXTIL LTDA OU EQUIVALENTE;

3 - ETIQUETAS EXTERNAS EM PATCH:
3.1 - DIANTEIRO: ETIQUETAS LOGOTIPO SESI (30 X 85MM) APLICADA NO PEITO, LADO ESQUERDO, CONFORME DESENHO ILUSTRATIVO;
3.2 - MANGA: ETIQUETA LOGOTIPO SESI (30 X 85MM) APLICADA NO LADO DIREITO CENTRALIZADO, CONFORME DESENHO ILUSTRATIVO;
3.3 - PALA TRASEIRA: ETIQUETA LOGOTIPO SESI (30 X 85MM) APLICADA NO DECOTE, NA PARTE CENTRAL, CONFORME DESENHO ILUSTRATIVO;
3.4 - INFORMAÇÕES TÉCNICAS PARA COMPOSIÇÃO DA ETIQUETA EM PACH:
3.4.1 - ETIQUETA 30 X 85MM BORDADA EM TAFETA PLUS COM 27,8 BATIDAS, 100% DE POLIÉSTER, COM URDUME DE TÍTULO 100 E TRAMA TÍTULO 76 COM ACABAMENTO TERMOCOLANTE PÓ E CORTE A LASER; OU PRODUZIDOS EM TERARES ELETRÔNICOS DE FITA CORTADOS À LASER, APLICAÇÃO DE GOMA ACRÍLICA, PRODUZIDOS EM FIO

100% POLIÉSTER: URDUME – TITULAGEM 100/36, TRAMA – TITULAGEM 75/36.
REFERÊNCIA: HACO ETIQUETAS LTDA;

4 - ETIQUETAS INTERNAS:
4.1 - ETIQUETA DE COMPOSIÇÃO:
4.1.1 - NORMA PARA COMPOSIÇÃO DA ETIQUETA: DEVERÁ SER ELABORADA DE ACORDO COM A NORMA ABNT NM-ISSO 3758:2010, QUE ESTABELECE UM SISTEMA DE SÍMBOLOS GRÁFICOS, OBJETIVANDO O USO EM ARTIGOS TÊXTEIS, FORNECENDO INFORMAÇÕES PARA PREVENIR DANOS IRREVERSÍVEIS AO PRODUTO;
4.2 - ETIQUETA DE IDENTIFICAÇÃO:
4.2.1 - ESTA ETIQUETA DEVERÁ CONSTAR O TAMANHO DA PEÇA E IDENTIFICAR OS DADOS DA EMPRESA QUE A CONFECIONOU;
4.3 - ETIQUETAS BORDADAS OU EM SILKSCREEN:
4.4 - COLOCAÇÃO: ESTAS DUAS OU ÚNICA ETIQUETA, DEVERÃO SER APLICADAS NA PARTE CENTRAL DO DECOTE TRASEIRO DENTRO DA PEÇA;

5 - INFORMAÇÕES COMPLEMENTARES:
5.1 - EM HIPÓTESE ALGUMA OS PRODUTOS SERÃO ACEITOS SE NA PARTE INTERNA DA PEÇA NÃO ESTIVER DEVIDAMENTE COLOCADA A ETIQUETA DE COMPOSIÇÃO COM AS ESPECIFICAÇÕES EXIGIDAS PELO INMETRO;
5.2 - OS PRODUTOS DEVERÃO ESTAR COSTURADOS COM AS MÁQUINAS REGULADAS PARA 3 PONTOS POR CM;
5.3 - EMBALAGEM INDIVIDUAL EM SACOS PLÁSTICOS LACRADOS;
5.4 - LOGOTIPOS: LAYOUTS SERÃO FORNECIDOS PELO SESI;

6 - DIMENSÕES:
6.1 - COMPRIMENTO TOTAL: 66,5CM;
6.2 - TÓRAX: 60CM;
6.3 - COMPRIMENTO TOTAL DA MANGA: 79CM.

DQV-BLUSA (GG) PRETA FEMININA (ANEXO)

ID Produto: 1018163 Descrição: DQV-BERMUDA (3G) FEM. RENDIMENTO

1018163 - DQV-BERMUDA (3G) FEM. RENDIMENTO

1 - CARACTERÍSTICAS:
1.1 - TECIDO PRINCIPAL: TRACK FIT, COM 295G/M² ± 5%, SENDO COMPOSTO POR 90% DE FIOS POLIAMIDA E 10% DE ELASTANO OU TECIDO EQUIVALENTE, COM CARACTERÍSTICAS (TEXTURA) QUE O TECIDO ACIMA APRESENTA, DE IGUAL OU SUPERIOR QUALIDADE, PODENDO APRESENTAR POUCAS VARIAÇÕES EM SUA COMPOSIÇÃO. REFERÊNCIA: TÊXTIL FARBE LTDA;
1.1.1 - COR: PRETO - REF. PANTONE 19.0303 - TPX: DIANTEIRO, TRASEIRO E CÓS;
1.2 - AS MATÉRIAS-PRIMAS DEVERÃO ESTAR ACOMPANHADAS DE LAUDO OU FICHA TÉCNICA DO TECIDO, ONDE DEVE CONSTAR DADOS DOS TECIDOS USADOS, COMO GRAMATURA E COMPOSIÇÃO;
1.2.1 - INFORMAMOS QUE, INDEPENDENTE DA MATÉRIA-PRIMA UTILIZADA NA CONFECÇÃO DO PRODUTO, QUE SEJAM APLICADOS TESTES PRELIMINARES DE FIXAÇÃO E SOLIDEZ, PARA QUE NÃO HAJA PROBLEMAS POSTERIORES E TENHAMOS A GARANTIA DA EMPRESA FABRICANTE DAS PEÇAS, QUE TAL ITENS FORAM VERIFICADOS;

2 - AVIAMENTOS:
2.1 - ELÁSTICO: MODELO GENOVA, COM 4CM DE LARGURA, NA COR PRETA, FORNECIDO PELA ZANOTTI S/A OUEQUIVALENTE, APLICADO NOS CÓS;
2.2 - LINHA: 120, 100% POLIÉSTER, FORNECIDO POR LINHAS SETTA LTDA. OU EQUIVALENTE;
2.3 - FIO: 1.005, 100% POLIÉSTER, FORNECIDO POR LINHAS SETTA LTDA. OU EQUIVALENTE;

3 - ETIQUETAS EXTERNAS EM PATCH:
3.1 - DIANTEIRO: ETIQUETAS LOGOTIPO SESI (30 X 85MM) APLICADA NA LADO DIREITO, CONFORME DESENHO ILUSTRATIVO;
3.2 - INFORMAÇÕES TÉCNICAS PARA COMPOSIÇÃO DA ETIQUETA EM PACH:
3.2.1 - ETIQUETA 30 X 85MM BORDADA EM TAFETA PLUS COM 27,8 BATIDAS, 100% DE POLIÉSTER, COM URDUME DE TÍTULO 100 E TRAMA TÍTULO 76 COM ACABAMENTO TERMOCOLANTE PÓ E CORTE A LASER; OU PRODUZIDOS EM TERARES ELETRÔNICOS DE FITA CORTADOS À LASER, APLICAÇÃO DE GOMA ACRÍLICA, PRODUZIDOS EM FIO 100% POLIÉSTER: URDUME - TITULAGEM 100/36, TRAMA - TITULAGEM 75/36. REFERÊNCIA: HACO ETIQUETAS LTDA;

4 - ETIQUETAS INTERNAS:

4.1 - ETIQUETA DE COMPOSIÇÃO:
4.1.1 - NORMA PARA COMPOSIÇÃO DA ETIQUETA: DEVERÁ SER ELABORADA DE ACORDO COM A NORMA ABNT NM-ISSO 3758:2010, QUE ESTABELECE UM SISTEMA DE SÍMBOLOS GRÁFICOS, OBJETIVANDO O USO EM ARTIGOS TÊXTEIS, FORNECENDO INFORMAÇÕES PARA PREVENIR DANOS IRREVERSÍVEIS AO PRODUTO;
4.2 - ETIQUETA DE IDENTIFICAÇÃO:
4.2.1 - ESTA ETIQUETA DEVERÁ CONSTAR O TAMANHO DA PEÇA E IDENTIFICAR OS DADOS DA EMPRESA QUE A CONFECIONOU;
4.3 - ETIQUETAS BORDADAS OU EM SILKSCREEN:
4.4 - COLOCAÇÃO: ESTAS DUAS OU ÚNICA ETIQUETA, DEVERÃO SER APLICADAS NA PARTE CENTRAL DO CÓS (TRASEIRO) DENTRO DA PEÇA;

5 - INFORMAÇÕES COMPLEMENTARES:
5.1 - EM HIPÓTESE ALGUMA OS PRODUTOS SERÃO ACEITOS SE NA PARTE INTERNA DA PEÇA NÃO ESTIVER DEVIDAMENTE COLOCADA A ETIQUETA DE COMPOSIÇÃO COM AS ESPECIFICAÇÕES EXIGIDAS PELO INMETRO;
5.2 - OS PRODUTOS DEVERÃO ESTAR COSTURADOS COM AS MÁQUINAS REGULADAS PARA 3 PONTOS POR CM, NO MÍNIMO;
5.3 - EMBALAGEM INDIVIDUAL EM SACOS PLÁSTICOS LACRADOS;
5.4 - LOGOTIPOS: LAYOUTS SERÃO FORNECIDOS PELO SESI;

6 - DIMENSÕES:
6.1 - COMPRIMENTO TOTAL LATERAL: 49CM;
6.2 - CINTURA EM DESCANSO: 39CM;
6.3 – QUADRIL ALTO (11CM DA CINTURA): 45CM.

DQV-BERMUDA (3G) FEMININA RENDIMENTO (ANEXO)

ID Produto: 1026504 Descrição: DQV-BLUSA (3G) PRETA FEMININA

1026504 - DQV-BLUSA (3G) PRETA FEMININA

1 - CARACTERÍSTICAS:
1.1 - TECIDO PRINCIPAL: CHIMPA POLIÉSTER COM 210G/M² ± 5%, SENDO COMPOSTO POR 70% DE FIOS POLIÉSTER 50/36 LISO SEMIOPACO E 30% DE FIOS

POLIÉSTER 75/72 TEXTURIZADO OU TECIDO EQUIVALENTE, COM CARACTERÍSTICAS (TEXTURA) QUE O TECIDO ACIMA APRESENTA, DE IGUAL OU SUPERIOR QUALIDADE, PODENDO APRESENTAR POUCAS VARIAÇÕES EM SUA COMPOSIÇÃO. REFERÊNCIA: ARTESTYL INDUSTRIAL LTDA;

1.1.1 - COR: PRETO - REF. PANTONE 19.0303 - TPX: DIANTEIRO E TRASEIRO (RECORTES INFERIORES E SUPERIORES), MANGAS, GOLA EXTERNA E BARRAS;

1.2 - TECIDO COMPLEMENTAR 1: FAVO MICROFIBRA 2 COM 140G/M², SENDO COMPOSTO POR 100% DE FIOS POLIÉSTER 75/72, TEXTURIZADO OU TECIDO EQUIVALENTE, COM CARACTERÍSTICAS (TEXTURA) QUE O TECIDO ACIMA APRESENTA, DE IGUAL OU SUPERIOR QUALIDADE, PODENDO APRESENTAR POUCAS VARIAÇÕES EM SUA COMPOSIÇÃO. REFERÊNCIA: ARTESTYL INDUSTRIAL LTDA;

1.2.1 - CORES:

1.2.1.1 - VERMELHO - REF. PANTONE 18.1663 - TPX: VIVOS;

1.2.1.1.1 - DIANTEIRO: APLICADO NO RECORTE DIANTEIRO EM TODA SUA EXTENSÃO, OU SEJA, COMEÇA NA CAVA E TERMINA NA JUNÇÃO DA BARRA CENTRAL, CONFORME DESENHO ILUSTRATIVO;

1.2.1.1.2 - GOLA: APLICADO NA PARTE INTERNA CONFORME DESENHO ILUSTRATIVO;

1.2.1.1.3 - PALA TRASEIRA CONFORME DESENHO ILUSTRATIVO;

1.2.1.2 - PRETO - REF. PANTONE 19.0303 – TPX;

1.2.1.2.1 - APLICADO NOS FORROS DOS BOLSOS;

1.3 - TECIDO COMPLEMENTAR 2: PIQUET DUPLA FACE COM 120G/M², SENDO COMPOSTO POR 100% POLIÉSTER OU TECIDO EQUIVALENTE, COM CARACTERÍSTICAS (TEXTURA) QUE O TECIDO ACIMA APRESENTA, DE IGUAL OU SUPERIOR QUALIDADE, PODENDO APRESENTAR POUCAS VARIAÇÕES EM SUA COMPOSIÇÃO. REFERÊNCIA: ARTESTYL INDUSTRIAL LTDA;

1.3.1 - COR: BRANCO - REF. PANTONE 11.4800 – TPX;

1.3.1.1- TAPES: 02 TAPES APLICADOS NO RECORTE DIANTEIRO INFERIOR COM UMA DISTÂNCIA ENTRE ELES DE 1CM CONFORME DESENHO ILUSTRATIVO;

1.4 - ENTRETELA: 100% PES, COM 50G/M², FABRICADO PELA FIORELLA PRODUTOS TEXTEIS LTDA OU EQUIVALENTE;

1.4.1 - ENTRETELA É UTILIZADA NA VISTA PARA COLOCAÇÃO DO ZÍPER E NA PARTE INTERNA DA GOLA;

1.5 - AS MATÉRIAS-PRIMAS DEVERÃO ESTAR ACOMPANHADAS DE LAUDO OU FICHA TÉCNICA DO TECIDO, ONDE DEVE CONSTAR DADOS DOS TECIDOS USADOS, COMO GRAMATURA E COMPOSIÇÃO;

1.5.1 - INFORMAMOS QUE, INDEPENDENTE DA MATÉRIA-PRIMA UTILIZADA NA CONFECÇÃO DO PRODUTO, QUE SEJAM APLICADOS TESTES PRELIMINARES DE FIXAÇÃO E SOLIDEZ, PARA QUE NÃO HAJA PROBLEMAS POSTERIORES E TENHAMOS A GARANTIA DA EMPRESA FABRICANTE DAS PEÇAS, QUE TAL ITENS FORAM VERIFICADOS;

2 - AVIAMENTOS:
2.1 - ZÍPER: DESTACÁVEL NYLON MÉDIO, NA COR DO TECIDO PRINCIPAL, FORNECIDO PELA COATS CORRENTE LTDA, YKK DO BRASIL LTDA OU EQUIVALENTE;
2.2 - ELÁSTICO: MODELO GENOVA, COM 2,5CM DE LARGURA, NA COR PRETA, FORNECIDO PELA ZANOTTI S/A OUEQUIVALENTE, APLICADO NAS MANGAS E BARRA;
2.3 - LINHA: 120, 100% POLIÉSTER, FORNECIDO POR LINHAS SETTA LTDA. OU EQUIVALENTE;
2.4 - FIO: 1.005, 100% POLIÉSTER, FORNECIDO POR LINHAS SETTA LTDA. OU EQUIVALENTE;
2.5 - CADARÇO: AA25, 100%, COM 10MM DE LARGURA, NA COR DO TECIDO PRINCIPAL, APLICADO NA LIMPEZA DO ZÍPER E GOLA, FORNECIDO PELA CORDEX IND. TÊXTIL LTDA OU EQUIVALENTE;

3 - ETIQUETAS EXTERNAS EM PATCH:
3.1 - DIANTEIRO: ETIQUETAS LOGOTIPO SESI (30 X 85MM) APLICADA NO PEITO, LADO ESQUERDO, CONFORME DESENHO ILUSTRATIVO;
3.2 - MANGA: ETIQUETA LOGOTIPO SESI (30 X 85MM) APLICADA NO LADO DIREITO CENTRALIZADO, CONFORME DESENHO ILUSTRATIVO;
3.3 - PALA TRASEIRA: ETIQUETA LOGOTIPO SESI (30 X 85MM) APLICADA NO DECOTE, NA PARTE CENTRAL, CONFORME DESENHO ILUSTRATIVO;
3.4 - INFORMAÇÕES TÉCNICAS PARA COMPOSIÇÃO DA ETIQUETA EM PACH:
3.4.1 - ETIQUETA 30 X 85MM BORDADA EM TAFETA PLUS COM 27,8 BATIDAS, 100% DE POLIÉSTER, COM URDUME DE TÍTULO 100 E TRAMA TÍTULO 76 COM ACABAMENTO TERMOCOLANTE PÓ E CORTE A LASER; OU PRODUZIDOS EM TERARES ELETRÔNICOS DE FITA CORTADOS À LASER, APLICAÇÃO DE GOMA ACRÍLICA, PRODUZIDOS EM FIO 100% POLIÉSTER: URDUME – TITULAGEM 100/36, TRAMA – TITULAGEM 75/36. REFERÊNCIA: HACO ETIQUETAS LTDA;

4 - ETIQUETAS INTERNAS:
4.1 - ETIQUETA DE COMPOSIÇÃO:
4.1.1 - NORMA PARA COMPOSIÇÃO DA ETIQUETA: DEVERÁ SER ELABORADA DE ACORDO COM A NORMA ABNT NM-ISSO 3758:2010, QUE ESTABELECE UM SISTEMA DE

SÍMBOLOS GRÁFICOS, OBJETIVANDO O USO EM ARTIGOS TÊXTEIS, FORNECENDO INFORMAÇÕES PARA PREVENIR DANOS IRREVERSÍVEIS AO PRODUTO;
4.2 - ETIQUETA DE IDENTIFICAÇÃO:
4.2.1 - ESTA ETIQUETA DEVERÁ CONSTAR O TAMANHO DA PEÇA E IDENTIFICAR OS DADOS DA EMPRESA QUE A CONFECIONOU;
4.3 - ETIQUETAS BORDADAS OU EM SILKSCREEN:
4.4 - COLOCAÇÃO: ESTAS DUAS OU ÚNICA ETIQUETA, DEVERÃO SER APLICADAS NA PARTE CENTRAL DO DECOTE TRASEIRO DENTRO DA PEÇA;

5 - INFORMAÇÕES COMPLEMENTARES:
5.1 - EM HIPÓTESE ALGUMA OS PRODUTOS SERÃO ACEITOS SE NA PARTE INTERNA DA PEÇA NÃO ESTIVER DEVIDAMENTE COLOCADA A ETIQUETA DE COMPOSIÇÃO COM AS ESPECIFICAÇÕES EXIGIDAS PELO INMETRO;
5.2 - OS PRODUTOS DEVERÃO ESTAR COSTURADOS COM AS MÁQUINAS REGULADAS PARA 3 PONTOS POR CM;
5.3 - EMBALAGEM INDIVIDUAL EM SACOS PLÁSTICOS LACRADOS;
5.4 - LOGOTIPOS: LAYOUTS SERÃO FORNECIDOS PELO SESI;

6 - DIMENSÕES:
6.1 - COMPRIMENTO TOTAL: 68,5CM;
6.2 - TÓRAX: 63CM;
6.3 - COMPRIMENTO TOTAL DA MANGA: 80,5CM.

DQV-BLUSA (3G) PRETA FEMININA (ANEXO)

ID Produto: 1018208 Descrição: DQV-CAMISETA POLO (3G) VERM. RENDIMENTO

1018208 - DQV-CAMISETA POLO (3G) VERM. RENDIMENTO

1 - CARACTERÍSTICAS:
1.1 - TECIDO PRINCIPAL: PIQUET AMNI, COM 165G/M² ± 5%, SENDO COMPOSTO POR 100% DE FIOS POLIAMIDA MICROFIBRA OU TECIDO EQUIVALENTE, COM CARACTERÍSTICAS (TEXTURA) QUE O TECIDO ACIMA APRESENTA, DE IGUAL OU SUPERIOR QUALIDADE, PODENDO APRESENTAR POUCAS VARIAÇÕES EM SUA

COMPOSIÇÃO. REFERÊNCIA: ARTESTYL INDUSTRIAL LTDA;
1.1.1 - CORES:
1.1.1.1 - VERMELHO - REF. PANTONE 18.1663 - TPX: DIANTEIRO, TRASEIRO E MANGA CONFORME DESENHO ILUSTRATIVO;
1.1.1.2 - COR: PRETO - REF. PANTONE 19.0303 - TPX: DETALHE NA GOLA, MANGAS E BARRA CONFORME DESENHO ILUSTRATIVO;
1.2 - ENTRETELA: 100% PES, COM 50G/M², FABRICADO PELA FIORELLA PRODUTOS TEXTEIS LTDA OU EQUIVALENTE;
1.2.1 - VISTA DA GOLA OU PEITILHO COM FECHAMENTO ATRAVÉS DE 3 BOTÕES, ALTURA PROPORCIONAL A CADA TAMANHO E FORMAÇÃO ENTRETELADA;
1.3 - AS MATÉRIAS-PRIMAS DEVERÃO ESTAR ACOMPANHADAS DE LAUDO OU FICHA TÉCNICA DO TECIDO, ONDE DEVE CONSTAR DADOS DOS TECIDOS USADOS, COMO GRAMATURA E COMPOSIÇÃO;
1.3.1 - INFORMAMOS QUE, INDEPENDENTE DA MATÉRIA-PRIMA UTILIZADA NA CONFECÇÃO DO PRODUTO, QUE SEJAM APLICADOS TESTES PRELIMINARES DE FIXAÇÃO E SOLIDEZ, PARA QUE NÃO HAJA PROBLEMAS POSTERIORES E TENHAMOS A GARANTIA DA EMPRESA FABRICANTE DAS PEÇAS, QUE TAL ITENS FORAM VERIFICADOS;

2 - AVIAMENTOS:
2.1 - LINHA: 120, 100% POLIÉSTER, FORNECIDO POR LINHAS SETTA LTDA. OU EQUIVALENTE;
2.2 - FIO: 1.005, 100% POLIÉSTER, FORNECIDO POR LINHAS SETTA LTDA. OU EQUIVALENTE;
2.3 - 03 BOTÕES PADRÃO 4 FUROS, TAMANHO 18, NA COR PRETA;

3 - LOGOTIPOS - SESI, FIESP E SUSSUARA:
3.1 - DIANTEIRO, TRASEIRO E MANGAS: EM SILKSCREEN CONFORME DESENHO ILUSTRATIVO;
3.2 - TAMANHO DOS LOGOTIPOS:
3.2.1 - DIANTEIRO:
3.2.1.1 - FIESP:11,5 X 3,2CM;
3.2.1.2 - SUSSUARA: 8,6 X 10CM;
3.2.1.3 - SESI: 30 X 9,7CM;
3.2.2 - TRASEIRO:
3.2.2.1 - SESI: 30 X 9,7CM;
3.2.3 - MANGAS:

3.2.3.1 - 10,5 X 3,4CM;

4 - ETIQUETAS INTERNAS:
4.1 - ETIQUETA DE COMPOSIÇÃO:
4.1.1 - NORMA PARA COMPOSIÇÃO DA ETIQUETA: DEVERÁ SER ELABORADA DE ACORDO COM A NORMA ABNT NM-ISSO 3758:2010, QUE ESTABELECE UM SISTEMA DE SÍMBOLOS GRÁFICOS, OBJETIVANDO O USO EM ARTIGOS TÊXTEIS, FORNECENDO INFORMAÇÕES PARA PREVENIR DANOS IRREVERSÍVEIS AO PRODUTO;
4.2 - ETIQUETA DE IDENTIFICAÇÃO:
4.2.1 - ESTA ETIQUETA DEVERÁ CONSTAR O TAMANHO DA PEÇA E IDENTIFICAR OS DADOS DA EMPRESA QUE A CONFECIONOU;
4.3 - ETIQUETAS BORDADAS OU EM SILKSCREEN:
4.4 - COLOCAÇÃO: ESTAS DUAS OU ÚNICA ETIQUETA, DEVERÃO SER APLICADAS NA PARTE CENTRAL DO DECOTE TRASEIRO DENTRO DA PEÇA;

5 - INFORMAÇÕES COMPLEMENTARES:
5.1 - EM HIPÓTESE ALGUMA OS PRODUTOS SERÃO ACEITOS SE NA PARTE INTERNA DA PEÇA NÃO ESTIVER DEVIDAMENTE COLOCADA A ETIQUETA DE COMPOSIÇÃO COM AS ESPECIFICAÇÕES EXIGIDAS PELO INMETRO;
5.2 - OS PRODUTOS DEVERÃO ESTAR COSTURADOS COM AS MÁQUINAS REGULADAS PARA 3 PONTOS POR CM;
5.3 - EMBALAGEM INDIVIDUAL EM SACOS PLÁSTICOS LACRADOS;
5.4 - LOGOTIPOS: LAYOUTS SERÃO FORNECIDOS PELO SESI;

6 - DIMENSÕES:
6.1 - COMPRIMENTO TOTAL: 76CM;
6.2 - TÓRAX: 63CM;
6.3 - MANGA/OMBRO: 43CM;
6.4 - BARRA: 63CM.

DQV-CAMISETA POLO (3G) VERMELHA RENDIMENTO (ANEXO)

ID Produto: 1018164 Descrição: DQV-BERMUDA (4G) FEM. RENDIMENTO

1018164 - DQV-BERMUDA (4G) FEM. RENDIMENTO

1 - CARACTERÍSTICAS:
1.1 - TECIDO PRINCIPAL: TRACK FIT, COM 295G/M² ± 5%, SENDO COMPOSTO POR 90% DE FIOS POLIAMIDA E 10% DE ELASTANO OU TECIDO EQUIVALENTE, COM CARACTERÍSTICAS (TEXTURA) QUE O TECIDO ACIMA APRESENTA, DE IGUAL OU SUPERIOR QUALIDADE, PODENDO APRESENTAR POUCAS VARIAÇÕES EM SUA COMPOSIÇÃO. REFERÊNCIA: TÊXTIL FARBE LTDA;
1.1.1 - COR: PRETO - REF. PANTONE 19.0303 - TPX: DIANTEIRO, TRASEIRO E CÓS;
1.2 - AS MATÉRIAS-PRIMAS DEVERÃO ESTAR ACOMPANHADAS DE LAUDO OU FICHA TÉCNICA DO TECIDO, ONDE DEVE CONSTAR DADOS DOS TECIDOS USADOS, COMO GRAMATURA E COMPOSIÇÃO;
1.2.1 - INFORMAMOS QUE, INDEPENDENTE DA MATÉRIA-PRIMA UTILIZADA NA CONFECÇÃO DO PRODUTO, QUE SEJAM APLICADOS TESTES PRELIMINARES DE FIXAÇÃO E SOLIDEZ, PARA QUE NÃO HAJA PROBLEMAS POSTERIORES E TENHAMOS A GARANTIA DA EMPRESA FABRICANTE DAS PEÇAS, QUE TAL ITENS FORAM VERIFICADOS;

2 - AVIAMENTOS:
2.1 - ELÁSTICO: MODELO GENOVA, COM 4CM DE LARGURA, NA COR PRETA, FORNECIDO PELA ZANOTTI S/A OUEQUIVALENTE, APLICADO NOS CÓS;
2.2 - LINHA: 120, 100% POLIÉSTER, FORNECIDO POR LINHAS SETTA LTDA. OU EQUIVALENTE;
2.3 - FIO: 1.005, 100% POLIÉSTER, FORNECIDO POR LINHAS SETTA LTDA. OU EQUIVALENTE;

3 - ETIQUETAS EXTERNAS EM PATCH:
3.1 - DIANTEIRO: ETIQUETAS LOGOTIPO SESI (30 X 85MM) APLICADA NA LADO DIREITO, CONFORME DESENHO ILUSTRATIVO;
3.2 - INFORMAÇÕES TÉCNICAS PARA COMPOSIÇÃO DA ETIQUETA EM PACH:
3.2.1 - ETIQUETA 30 X 85MM BORDADA EM TAFETA PLUS COM 27,8 BATIDAS, 100% DE POLIÉSTER, COM URDUME DE TÍTULO 100 E TRAMA TÍTULO 76 COM ACABAMENTO TERMOCOLANTE PÓ E CORTE A LASER; OU PRODUZIDOS EM TERARES ELETRÔNICOS DE FITA CORTADOS À LASER, APLICAÇÃO DE GOMA ACRÍLICA, PRODUZIDOS EM FIO 100% POLIÉSTER: URDUME - TITULAGEM 100/36, TRAMA - TITULAGEM 75/36. REFERÊNCIA: HACO ETIQUETAS LTDA;

4 - ETIQUETAS INTERNAS:

4.1 - ETIQUETA DE COMPOSIÇÃO:
4.1.1 - NORMA PARA COMPOSIÇÃO DA ETIQUETA: DEVERÁ SER ELABORADA DE ACORDO COM A NORMA ABNT NM-ISSO 3758:2010, QUE ESTABELECE UM SISTEMA DE SÍMBOLOS GRÁFICOS, OBJETIVANDO O USO EM ARTIGOS TÊXTEIS, FORNECENDO INFORMAÇÕES PARA PREVENIR DANOS IRREVERSÍVEIS AO PRODUTO;
4.2 - ETIQUETA DE IDENTIFICAÇÃO:
4.2.1 - ESTA ETIQUETA DEVERÁ CONSTAR O TAMANHO DA PEÇA E IDENTIFICAR OS DADOS DA EMPRESA QUE A CONFECIONOU;
4.3 - ETIQUETAS BORDADAS OU EM SILKSCREEN:
4.4 - COLOCAÇÃO: ESTAS DUAS OU ÚNICA ETIQUETA, DEVERÃO SER APLICADAS NA PARTE CENTRAL DO CÓS (TRASEIRO) DENTRO DA PEÇA;

5 - INFORMAÇÕES COMPLEMENTARES:
5.1 - EM HIPÓTESE ALGUMA OS PRODUTOS SERÃO ACEITOS SE NA PARTE INTERNA DA PEÇA NÃO ESTIVER DEVIDAMENTE COLOCADA A ETIQUETA DE COMPOSIÇÃO COM AS ESPECIFICAÇÕES EXIGIDAS PELO INMETRO;
5.2 - OS PRODUTOS DEVERÃO ESTAR COSTURADOS COM AS MÁQUINAS REGULADAS PARA 3 PONTOS POR CM, NO MÍNIMO;
5.3 - EMBALAGEM INDIVIDUAL EM SACOS PLÁSTICOS LACRADOS;
5.4 - LOGOTIPOS: LAYOUTS SERÃO FORNECIDOS PELO SESI;

6 - DIMENSÕES:
6.1 - COMPRIMENTO TOTAL LATERAL: 52CM;
6.2 - CINTURA EM DESCANSO: 41CM;
6.3 – QUADRIL ALTO (11CM DA CINTURA): 48CM.

DQV-BERMUDA (4G) FEMININA RENDIMENTO (ANEXO)

ID Produto: 1026505 Descrição: DQV-BLUSA (4G) PRETA FEMININA

1026505 - DQV-BLUSA (4G) PRETA FEMININA

1 - CARACTERÍSTICAS:
1.1 - TECIDO PRINCIPAL: CHIMPA POLIÉSTER COM 210G/M² ± 5%, SENDO COMPOSTO POR 70% DE FIOS POLIÉSTER 50/36 LISO SEMIOPACO E 30% DE FIOS

POLIÉSTER 75/72 TEXTURIZADO OU TECIDO EQUIVALENTE, COM CARACTERÍSTICAS (TEXTURA) QUE O TECIDO ACIMA APRESENTA, DE IGUAL OU SUPERIOR QUALIDADE, PODENDO APRESENTAR POUCAS VARIAÇÕES EM SUA COMPOSIÇÃO. REFERÊNCIA: ARTESTYL INDUSTRIAL LTDA;

1.1.1 - COR: PRETO - REF. PANTONE 19.0303 - TPX: DIANTEIRO E TRASEIRO (RECORTES INFERIORES E SUPERIORES), MANGAS, GOLA EXTERNA E BARRAS;

1.2 - TECIDO COMPLEMENTAR 1: FAVO MICROFIBRA 2 COM 140G/M², SENDO COMPOSTO POR 100% DE FIOS POLIÉSTER 75/72, TEXTURIZADO OU TECIDO EQUIVALENTE, COM CARACTERÍSTICAS (TEXTURA) QUE O TECIDO ACIMA APRESENTA, DE IGUAL OU SUPERIOR QUALIDADE, PODENDO APRESENTAR POUCAS VARIAÇÕES EM SUA COMPOSIÇÃO. REFERÊNCIA: ARTESTYL INDUSTRIAL LTDA;

1.2.1 - CORES:

1.2.1.1 - VERMELHO - REF. PANTONE 18.1663 - TPX: VIVOS;

1.2.1.1.1 - DIANTEIRO: APLICADO NO RECORTE DIANTEIRO EM TODA SUA EXTENSÃO, OU SEJA, COMEÇA NA CAVA E TERMINA NA JUNÇÃO DA BARRA CENTRAL, CONFORME DESENHO ILUSTRATIVO;

1.2.1.1.2 - GOLA: APLICADO NA PARTE INTERNA CONFORME DESENHO ILUSTRATIVO;

1.2.1.1.3 - PALA TRASEIRA CONFORME DESENHO ILUSTRATIVO;

1.2.1.2 - PRETO - REF. PANTONE 19.0303 – TPX;

1.2.1.2.1 - APLICADO NOS FORROS DOS BOLSOS;

1.3 - TECIDO COMPLEMENTAR 2: PIQUET DUPLA FACE COM 120G/M², SENDO COMPOSTO POR 100% POLIÉSTER OU TECIDO EQUIVALENTE, COM CARACTERÍSTICAS (TEXTURA) QUE O TECIDO ACIMA APRESENTA, DE IGUAL OU SUPERIOR QUALIDADE, PODENDO APRESENTAR POUCAS VARIAÇÕES EM SUA COMPOSIÇÃO. REFERÊNCIA: ARTESTYL INDUSTRIAL LTDA;

1.3.1 - COR: BRANCO - REF. PANTONE 11.4800 – TPX;

1.3.1.1- TAPES: 02 TAPES APLICADOS NO RECORTE DIANTEIRO INFERIOR COM UMA DISTÂNCIA ENTRE ELES DE 1CM CONFORME DESENHO ILUSTRATIVO;

1.4 - ENTRETELA: 100% PES, COM 50G/M², FABRICADO PELA FIORELLA PRODUTOS TEXTEIS LTDA OU EQUIVALENTE;

1.4.1 - ENTRETELA É UTILIZADA NA VISTA PARA COLOCAÇÃO DO ZÍPER E NA PARTE INTERNA DA GOLA;

1.5 - AS MATÉRIAS-PRIMAS DEVERÃO ESTAR ACOMPANHADAS DE LAUDO OU FICHA TÉCNICA DO TECIDO, ONDE DEVE CONSTAR DADOS DOS TECIDOS USADOS, COMO GRAMATURA E COMPOSIÇÃO;

1.5.1 - INFORMAMOS QUE, INDEPENDENTE DA MATÉRIA-PRIMA UTILIZADA NA CONFECÇÃO DO PRODUTO, QUE SEJAM APLICADOS TESTES PRELIMINARES DE FIXAÇÃO E SOLIDEZ, PARA QUE NÃO HAJA PROBLEMAS POSTERIORES E TENHAMOS A GARANTIA DA EMPRESA FABRICANTE DAS PEÇAS, QUE TAL ITENS FORAM VERIFICADOS;

2 - AVIAMENTOS:
2.1 - ZÍPER: DESTACÁVEL NYLON MÉDIO, NA COR DO TECIDO PRINCIPAL, FORNECIDO PELA COATS CORRENTE LTDA, YKK DO BRASIL LTDA OU EQUIVALENTE;
2.2 - ELÁSTICO: MODELO GENOVA, COM 2,5CM DE LARGURA, NA COR PRETA, FORNECIDO PELA ZANOTTI S/A OUEQUIVALENTE, APLICADO NAS MANGAS E BARRA;
2.3 - LINHA: 120, 100% POLIÉSTER, FORNECIDO POR LINHAS SETTA LTDA. OU EQUIVALENTE;
2.4 - FIO: 1.005, 100% POLIÉSTER, FORNECIDO POR LINHAS SETTA LTDA. OU EQUIVALENTE;
2.5 - CADARÇO: AA25, 100%, COM 10MM DE LARGURA, NA COR DO TECIDO PRINCIPAL, APLICADO NA LIMPEZA DO ZÍPER E GOLA, FORNECIDO PELA CORDEX IND. TÊXTIL LTDA OU EQUIVALENTE;

3 - ETIQUETAS EXTERNAS EM PATCH:
3.1 - DIANTEIRO: ETIQUETAS LOGOTIPO SESI (30 X 85MM) APLICADA NO PEITO, LADO ESQUERDO, CONFORME DESENHO ILUSTRATIVO;
3.2 - MANGA: ETIQUETA LOGOTIPO SESI (30 X 85MM) APLICADA NO LADO DIREITO CENTRALIZADO, CONFORME DESENHO ILUSTRATIVO;
3.3 - PALA TRASEIRA: ETIQUETA LOGOTIPO SESI (30 X 85MM) APLICADA NO DECOTE, NA PARTE CENTRAL, CONFORME DESENHO ILUSTRATIVO;
3.4 - INFORMAÇÕES TÉCNICAS PARA COMPOSIÇÃO DA ETIQUETA EM PACH:
3.4.1 - ETIQUETA 30 X 85MM BORDADA EM TAFETA PLUS COM 27,8 BATIDAS, 100% DE POLIÉSTER, COM URDUME DE TÍTULO 100 E TRAMA TÍTULO 76 COM ACABAMENTO TERMOCOLANTE PÓ E CORTE A LASER; OU PRODUZIDOS EM TERARES ELETRÔNICOS DE FITA CORTADOS À LASER, APLICAÇÃO DE GOMA ACRÍLICA, PRODUZIDOS EM FIO 100% POLIÉSTER: URDUME – TITULAGEM 100/36, TRAMA – TITULAGEM 75/36. REFERÊNCIA: HACO ETIQUETAS LTDA;

4 - ETIQUETAS INTERNAS:
4.1 - ETIQUETA DE COMPOSIÇÃO:
4.1.1 - NORMA PARA COMPOSIÇÃO DA ETIQUETA: DEVERÁ SER ELABORADA DE ACORDO COM A NORMA ABNT NM-ISSO 3758:2010, QUE ESTABELECE UM SISTEMA DE

SÍMBOLOS GRÁFICOS, OBJETIVANDO O USO EM ARTIGOS TÊXTEIS, FORNECENDO INFORMAÇÕES PARA PREVENIR DANOS IRREVERSÍVEIS AO PRODUTO;
4.2 - ETIQUETA DE IDENTIFICAÇÃO:
4.2.1 - ESTA ETIQUETA DEVERÁ CONSTAR O TAMANHO DA PEÇA E IDENTIFICAR OS DADOS DA EMPRESA QUE A CONFECIONOU;
4.3 - ETIQUETAS BORDADAS OU EM SILKSCREEN:
4.4 - COLOCAÇÃO: ESTAS DUAS OU ÚNICA ETIQUETA, DEVERÃO SER APLICADAS NA PARTE CENTRAL DO DECOTE TRASEIRO DENTRO DA PEÇA;

5 - INFORMAÇÕES COMPLEMENTARES:
5.1 - EM HIPÓTESE ALGUMA OS PRODUTOS SERÃO ACEITOS SE NA PARTE INTERNA DA PEÇA NÃO ESTIVER DEVIDAMENTE COLOCADA A ETIQUETA DE COMPOSIÇÃO COM AS ESPECIFICAÇÕES EXIGIDAS PELO INMETRO;
5.2 - OS PRODUTOS DEVERÃO ESTAR COSTURADOS COM AS MÁQUINAS REGULADAS PARA 3 PONTOS POR CM;
5.3 - EMBALAGEM INDIVIDUAL EM SACOS PLÁSTICOS LACRADOS;
5.4 - LOGOTIPOS: LAYOUTS SERÃO FORNECIDOS PELO SESI;

6 - DIMENSÕES:
6.1 - COMPRIMENTO TOTAL: 70,5CM;
6.2 - TÓRAX: 66CM;
6.3 - COMPRIMENTO TOTAL DA MANGA: 82,5CM.

DQV-BLUSA (4G) PRETA FEMININA (ANEXO)

ID Produto: 1018209 Descrição: DQV-CAMISETA POLO (4G) VERM. RENDIMENTO

1018209 - DQV-CAMISETA POLO (4G) VERM. RENDIMENTO

1 - CARACTERÍSTICAS:
1.1 - TECIDO PRINCIPAL: PIQUET AMNI, COM 165G/M² ± 5%, SENDO COMPOSTO POR 100% DE FIOS POLIAMIDA MICROFIBRA OU TECIDO EQUIVALENTE, COM CARACTERÍSTICAS (TEXTURA) QUE O TECIDO ACIMA APRESENTA, DE IGUAL OU SUPERIOR QUALIDADE, PODENDO APRESENTAR POUCAS VARIAÇÕES EM SUA COMPOSIÇÃO. REFERÊNCIA: ARTESTYL INDUSTRIAL LTDA;

1.1.1 - CORES:
1.1.1.1 - VERMELHO - REF. PANTONE 18.1663 - TPX: DIANTEIRO, TRASEIRO E MANGA CONFORME DESENHO ILUSTRATIVO;
1.1.1.2 - COR: PRETO - REF. PANTONE 19.0303 - TPX: DETALHE NA GOLA, MANGAS E BARRA CONFORME DESENHO ILUSTRATIVO;
1.2 - ENTRETELA: 100% PES, COM 50G/M², FABRICADO PELA FIORELLA PRODUTOS TEXTEIS LTDA OU EQUIVALENTE;
1.2.1 - VISTA DA GOLA OU PEITILHO COM FECHAMENTO ATRAVÉS DE 3 BOTÕES, ALTURA PROPORCIONAL A CADA TAMANHO E FORMAÇÃO ENTRETELADA;
1.3 - AS MATÉRIAS-PRIMAS DEVERÃO ESTAR ACOMPANHADAS DE LAUDO OU FICHA TÉCNICA DO TECIDO, ONDE DEVE CONSTAR DADOS DOS TECIDOS USADOS, COMO GRAMATURA E COMPOSIÇÃO;
1.3.1 - INFORMAMOS QUE, INDEPENDENTE DA MATÉRIA-PRIMA UTILIZADA NA CONFECÇÃO DO PRODUTO, QUE SEJAM APLICADOS TESTES PRELIMINARES DE FIXAÇÃO E SOLIDEZ, PARA QUE NÃO HAJA PROBLEMAS POSTERIORES E TENHAMOS A GARANTIA DA EMPRESA FABRICANTE DAS PEÇAS, QUE TAL ITENS FORAM VERIFICADOS;

2 - AVIAMENTOS:
2.1 - LINHA: 120, 100% POLIÉSTER, FORNECIDO POR LINHAS SETTA LTDA. OU EQUIVALENTE;
2.2 - FIO: 1.005, 100% POLIÉSTER, FORNECIDO POR LINHAS SETTA LTDA. OU EQUIVALENTE;
2.3 - 03 BOTÕES PADRÃO 4 FUROS, TAMANHO 18, NA COR PRETA;

3 - LOGOTIPOS - SESI, FIESP E SUSSUARA:
3.1 - DIANTEIRO, TRASEIRO E MANGAS: EM SILKSCREEN CONFORME DESENHO ILUSTRATIVO;
3.2 - TAMANHO DOS LOGOTIPOS:
3.2.1 - DIANTEIRO:
3.2.1.1 - FIESP:11,5 X 3,2CM;
3.2.1.2 - SUSSUARA: 8,6 X 10CM;
3.2.1.3 - SESI: 30 X 9,7CM;
3.2.2 - TRASEIRO:
3.2.2.1 - SESI: 30 X 9,7CM;
3.2.3 - MANGAS:
3.2.3.1 - 10,5 X 3,4CM;

4 - ETIQUETAS INTERNAS:
4.1 - ETIQUETA DE COMPOSIÇÃO:
4.1.1 - NORMA PARA COMPOSIÇÃO DA ETIQUETA: DEVERÁ SER ELABORADA DE ACORDO COM A NORMA ABNT NM-ISSO 3758:2010, QUE ESTABELECE UM SISTEMA DE SÍMBOLOS GRÁFICOS, OBJETIVANDO O USO EM ARTIGOS TÊXTEIS, FORNECENDO INFORMAÇÕES PARA PREVENIR DANOS IRREVERSÍVEIS AO PRODUTO;
4.2 - ETIQUETA DE IDENTIFICAÇÃO:
4.2.1 - ESTA ETIQUETA DEVERÁ CONSTAR O TAMANHO DA PEÇA E IDENTIFICAR OS DADOS DA EMPRESA QUE A CONFECIONOU;
4.3 - ETIQUETAS BORDADAS OU EM SILKSCREEN:
4.4 - COLOCAÇÃO: ESTAS DUAS OU ÚNICA ETIQUETA, DEVERÃO SER APLICADAS NA PARTE CENTRAL DO DECOTE TRASEIRO DENTRO DA PEÇA;

5 - INFORMAÇÕES COMPLEMENTARES:
5.1 - EM HIPÓTESE ALGUMA OS PRODUTOS SERÃO ACEITOS SE NA PARTE INTERNA DA PEÇA NÃO ESTIVER DEVIDAMENTE COLOCADA A ETIQUETA DE COMPOSIÇÃO COM AS ESPECIFICAÇÕES EXIGIDAS PELO INMETRO;
5.2 - OS PRODUTOS DEVERÃO ESTAR COSTURADOS COM AS MÁQUINAS REGULADAS PARA 3 PONTOS POR CM;
5.3 - EMBALAGEM INDIVIDUAL EM SACOS PLÁSTICOS LACRADOS;
5.4 - LOGOTIPOS: LAYOUTS SERÃO FORNECIDOS PELO SESI;

6 - DIMENSÕES:
6.1 - COMPRIMENTO TOTAL: 79CM;
6.2 - TÓRAX: 65CM;
6.3 - MANGA/OMBRO: 45CM;
6.4 - BARRA: 65CM.

DQV-CAMISETA POLO (4G) VERMELHA RENDIMENTO (ANEXO)

ID Produto: 1018165 Descrição: DQV-BERMUDA (ESP) FEM. RENDIMENTO

1018165 - DQV-BERMUDA (ESP) FEM. RENDIMENTO

1 - CARACTERÍSTICAS:

1.1 - TECIDO PRINCIPAL: TRACK FIT, COM 295G/M² ± 5%, SENDO COMPOSTO POR 90% DE FIOS POLIAMIDA E 10% DE ELASTANO OU TECIDO EQUIVALENTE, COM CARACTERÍSTICAS (TEXTURA) QUE O TECIDO ACIMA APRESENTA, DE IGUAL OU SUPERIOR QUALIDADE, PODENDO APRESENTAR POUCAS VARIAÇÕES EM SUA COMPOSIÇÃO. REFERÊNCIA: TÊXTIL FARBE LTDA;
1.1.1 - COR: PRETO - REF. PANTONE 19.0303 - TPX: DIANTEIRO, TRASEIRO E CÓS;
1.2 - AS MATÉRIAS-PRIMAS DEVERÃO ESTAR ACOMPANHADAS DE LAUDO OU FICHA TÉCNICA DO TECIDO, ONDE DEVE CONSTAR DADOS DOS TECIDOS USADOS, COMO GRAMATURA E COMPOSIÇÃO;
1.2.1 - INFORMAMOS QUE, INDEPENDENTE DA MATÉRIA-PRIMA UTILIZADA NA CONFECÇÃO DO PRODUTO, QUE SEJAM APLICADOS TESTES PRELIMINARES DE FIXAÇÃO E SOLIDEZ, PARA QUE NÃO HAJA PROBLEMAS POSTERIORES E TENHAMOS A GARANTIA DA EMPRESA FABRICANTE DAS PEÇAS, QUE TAL ITENS FORAM VERIFICADOS;

2 - AVIAMENTOS:
2.1 - ELÁSTICO: MODELO GENOVA, COM 4CM DE LARGURA, NA COR PRETA, FORNECIDO PELA ZANOTTI S/A OUEQUIVALENTE, APLICADO NOS CÓS;
2.2 - LINHA: 120, 100% POLIÉSTER, FORNECIDO POR LINHAS SETTA LTDA. OU EQUIVALENTE;
2.3 - FIO: 1.005, 100% POLIÉSTER, FORNECIDO POR LINHAS SETTA LTDA. OU EQUIVALENTE;

3 - ETIQUETAS EXTERNAS EM PATCH:
3.1 - DIANTEIRO: ETIQUETAS LOGOTIPO SESI (30 X 85MM) APLICADA NA LADO DIREITO, CONFORME DESENHO ILUSTRATIVO;
3.2 - INFORMAÇÕES TÉCNICAS PARA COMPOSIÇÃO DA ETIQUETA EM PACH:
3.2.1 - ETIQUETA 30 X 85MM BORDADA EM TAFETA PLUS COM 27,8 BATIDAS, 100% DE POLIÉSTER, COM URDUME DE TÍTULO 100 E TRAMA TÍTULO 76 COM ACABAMENTO TERMOCOLANTE PÓ E CORTE A LASER; OU PRODUZIDOS EM TERARES ELETRÔNICOS DE FITA CORTADOS À LASER, APLICAÇÃO DE GOMA ACRÍLICA, PRODUZIDOS EM FIO 100% POLIÉSTER: URDUME - TITULAGEM 100/36, TRAMA - TITULAGEM 75/36. REFERÊNCIA: HACO ETIQUETAS LTDA;

4 - ETIQUETAS INTERNAS:
4.1 - ETIQUETA DE COMPOSIÇÃO:
4.1.1 - NORMA PARA COMPOSIÇÃO DA ETIQUETA: DEVERÁ SER ELABORADA DE

ACORDO COM A NORMA ABNT NM-ISSO 3758:2010, QUE ESTABELECE UM SISTEMA DE SÍMBOLOS GRÁFICOS, OBJETIVANDO O USO EM ARTIGOS TÊXTEIS, FORNECENDO INFORMAÇÕES PARA PREVENIR DANOS IRREVERSÍVEIS AO PRODUTO;
4.2 - ETIQUETA DE IDENTIFICAÇÃO:
4.2.1 - ESTA ETIQUETA DEVERÁ CONSTAR O TAMANHO DA PEÇA E IDENTIFICAR OS DADOS DA EMPRESA QUE A CONFECIONOU;
4.3 - ETIQUETAS BORDADAS OU EM SILKSCREEN:
4.4 - COLOCAÇÃO: ESTAS DUAS OU ÚNICA ETIQUETA, DEVERÃO SER APLICADAS NA PARTE CENTRAL DO CÓS (TRASEIRO) DENTRO DA PEÇA;

5 - INFORMAÇÕES COMPLEMENTARES:
5.1 - EM HIPÓTESE ALGUMA OS PRODUTOS SERÃO ACEITOS SE NA PARTE INTERNA DA PEÇA NÃO ESTIVER DEVIDAMENTE COLOCADA A ETIQUETA DE COMPOSIÇÃO COM AS ESPECIFICAÇÕES EXIGIDAS PELO INMETRO;
5.2 - OS PRODUTOS DEVERÃO ESTAR COSTURADOS COM AS MÁQUINAS REGULADAS PARA 3 PONTOS POR CM, NO MÍNIMO;
5.3 - EMBALAGEM INDIVIDUAL EM SACOS PLÁSTICOS LACRADOS;
5.4 - LOGOTIPOS: LAYOUTS SERÃO FORNECIDOS PELO SESI;

6 - DIMENSÕES:
6.1 - ENVIAREMOS ATÉ A CONFECÇÃO DOS ITENS.

DQV-BERMUDA (ESP) FEMININA RENDIMENTO (ANEXO)

ID Produto: 1026506 Descrição: DQV-BLUSA (P) PRETA MASCULINA

1026506 - DQV-BLUSA (P) PRETA MASCULINA

1 - CARACTERÍSTICAS:
1.1 - TECIDO PRINCIPAL: CHIMPA POLIÉSTER COM 210G/M² ± 5%, SENDO COMPOSTO POR 70% DE FIOS POLIÉSTER 50/36 LISO SEMIOPACO E 30% DE FIOS POLIÉSTER 75/72 TEXTURIZADO OU TECIDO EQUIVALENTE, COM CARACTERÍSTICAS (TEXTURA) QUE O TECIDO ACIMA APRESENTA, DE IGUAL OU SUPERIOR QUALIDADE, PODENDO APRESENTAR POUCAS VARIAÇÕES EM SUA COMPOSIÇÃO. REFERÊNCIA: ARTESTYL INDUSTRIAL LTDA;

1.1.1 - COR: PRETO - REF. PANTONE 19.0303 - TPX: DIANTEIRO E TRASEIRO (RECORTES INFERIORES E SUPERIORES), MANGAS, GOLA EXTERNA E BARRAS;

1.2 - TECIDO COMPLEMENTAR 1: FAVO MICROFIBRA 2 COM 140G/M², SENDO COMPOSTO POR 100% DE FIOS POLIÉSTER 75/72, TEXTURIZADO OU TECIDO EQUIVALENTE, COM CARACTERÍSTICAS (TEXTURA) QUE O TECIDO ACIMA APRESENTA, DE IGUAL OU SUPERIOR QUALIDADE, PODENDO APRESENTAR POUCAS VARIAÇÕES EM SUA COMPOSIÇÃO. REFERÊNCIA: ARTESTYL INDUSTRIAL LTDA;

1.2.1 - CORES:

1.2.1.1 - VERMELHO - REF. PANTONE 18.1663 - TPX: VIVOS;

1.2.1.1.1 - DIANTEIRO: APLICADO NO RECORTE DIANTEIRO EM TODA SUA EXTENSÃO, OU SEJA, COMEÇA NA CAVA E TERMINA NA JUNÇÃO DA BARRA CENTRAL, CONFORME DESENHO ILUSTRATIVO;

1.2.1.1.2 - GOLA: APLICADO NA PARTE INTERNA CONFORME DESENHO ILUSTRATIVO;

1.2.1.1.3 - PALA TRASEIRA CONFORME DESENHO ILUSTRATIVO;

1.2.1.2 - PRETO - REF. PANTONE 19.0303 – TPX;

1.2.1.2.1 - APLICADO NOS FORROS DOS BOLSOS;

1.3 - TECIDO COMPLEMENTAR 2: PIQUET DUPLA FACE COM 120G/M², SENDO COMPOSTO POR 100% POLIÉSTER OU TECIDO EQUIVALENTE, COM CARACTERÍSTICAS (TEXTURA) QUE O TECIDO ACIMA APRESENTA, DE IGUAL OU SUPERIOR QUALIDADE, PODENDO APRESENTAR POUCAS VARIAÇÕES EM SUA COMPOSIÇÃO. REFERÊNCIA: ARTESTYL INDUSTRIAL LTDA;

1.3.1 - COR: BRANCO - REF. PANTONE 11.4800 – TPX;

1.3.1.1- TAPES: 02 TAPES APLICADOS NO RECORTE DIANTEIRO INFERIOR COM UMA DISTÂNCIA ENTRE ELES DE 1CM CONFORME DESENHO ILUSTRATIVO;

1.4 - ENTRETELA: 100% PES, COM 50G/M², FABRICADO PELA FIORELLA PRODUTOS TEXTEIS LTDA OU EQUIVALENTE;

1.4.1 - ENTRETELA É UTILIZADA NA VISTA PARA COLOCAÇÃO DO ZÍPER E NA PARTE INTERNA DA GOLA;

1.5 - AS MATÉRIAS-PRIMAS DEVERÃO ESTAR ACOMPANHADAS DE LAUDO OU FICHA TÉCNICA DO TECIDO, ONDE DEVE CONSTAR DADOS DOS TECIDOS USADOS, COMO GRAMATURA E COMPOSIÇÃO;

1.5.1 - INFORMAMOS QUE, INDEPENDENTE DA MATÉRIA-PRIMA UTILIZADA NA CONFECÇÃO DO PRODUTO, QUE SEJAM APLICADOS TESTES PRELIMINARES DE FIXAÇÃO E SOLIDEZ, PARA QUE NÃO HAJA PROBLEMAS POSTERIORES E TENHAMOS A GARANTIA DA EMPRESA FABRICANTE DAS PEÇAS, QUE TAL ITENS FORAM VERIFICADOS;

2 - AVIAMENTOS:
2.1 - ZÍPER: DESTACÁVEL NYLON MÉDIO, NA COR DO TECIDO PRINCIPAL, FORNECIDO PELA COATS CORRENTE LTDA, YKK DO BRASIL LTDA OU EQUIVALENTE;
2.2 - ELÁSTICO: MODELO GENOVA, COM 2,5CM DE LARGURA, NA COR PRETA, FORNECIDO PELA ZANOTTI S/A OUEQUIVALENTE, APLICADO NAS MANGAS E BARRA;
2.3 - LINHA: 120, 100% POLIÉSTER, FORNECIDO POR LINHAS SETTA LTDA. OU EQUIVALENTE;
2.4 - FIO: 1.005, 100% POLIÉSTER, FORNECIDO POR LINHAS SETTA LTDA. OU EQUIVALENTE;
2.5 - CADARÇO: AA25, 100%, COM 10MM DE LARGURA, NA COR DO TECIDO PRINCIPAL, APLICADO NA LIMPEZA DO ZÍPER E GOLA, FORNECIDO PELA CORDEX IND. TÊXTIL LTDA OU EQUIVALENTE;

3 - ETIQUETAS EXTERNAS EM PATCH:
3.1 - DIANTEIRO: ETIQUETAS LOGOTIPO SESI (30 X 85MM) APLICADA NO PEITO, LADO ESQUERDO, CONFORME DESENHO ILUSTRATIVO;
3.2 - MANGA: ETIQUETA LOGOTIPO SESI (30 X 85MM) APLICADA NO LADO DIREITO CENTRALIZADO, CONFORME DESENHO ILUSTRATIVO;
3.3 - PALA TRASEIRA: ETIQUETA LOGOTIPO SESI (30 X 85MM) APLICADA NO DECOTE, NA PARTE CENTRAL, CONFORME DESENHO ILUSTRATIVO;
3.4 - INFORMAÇÕES TÉCNICAS PARA COMPOSIÇÃO DA ETIQUETA EM PACH:
3.4.1 - ETIQUETA 30 X 85MM BORDADA EM TAFETA PLUS COM 27,8 BATIDAS, 100% DE POLIÉSTER, COM URDUME DE TÍTULO 100 E TRAMA TÍTULO 76 COM ACABAMENTO TERMOCOLANTE PÓ E CORTE A LASER; OU PRODUZIDOS EM TERARES ELETRÔNICOS DE FITA CORTADOS À LASER, APLICAÇÃO DE GOMA ACRÍLICA, PRODUZIDOS EM FIO 100% POLIÉSTER: URDUME – TITULAGEM 100/36, TRAMA – TITULAGEM 75/36. REFERÊNCIA: HACO ETIQUETAS LTDA;

4 - ETIQUETAS INTERNAS:
4.1 - ETIQUETA DE COMPOSIÇÃO:
4.1.1 - NORMA PARA COMPOSIÇÃO DA ETIQUETA: DEVERÁ SER ELABORADA DE ACORDO COM A NORMA ABNT NM-ISSO 3758:2010, QUE ESTABELECE UM SISTEMA DE SÍMBOLOS GRÁFICOS, OBJETIVANDO O USO EM ARTIGOS TÊXTEIS, FORNECENDO INFORMAÇÕES PARA PREVENIR DANOS IRREVERSÍVEIS AO PRODUTO;
4.2 - ETIQUETA DE IDENTIFICAÇÃO:
4.2.1 - ESTA ETIQUETA DEVERÁ CONSTAR O TAMANHO DA PEÇA E IDENTIFICAR OS

DADOS DA EMPRESA QUE A CONFECIONOU;
4.3 - ETIQUETAS BORDADAS OU EM SILKSCREEN:
4.4 - COLOCAÇÃO: ESTAS DUAS OU ÚNICA ETIQUETA, DEVERÃO SER APLICADAS NA PARTE CENTRAL DO DECOTE TRASEIRO DENTRO DA PEÇA;

5 - INFORMAÇÕES COMPLEMENTARES:
5.1 - EM HIPÓTESE ALGUMA OS PRODUTOS SERÃO ACEITOS SE NA PARTE INTERNA DA PEÇA NÃO ESTIVER DEVIDAMENTE COLOCADA A ETIQUETA DE COMPOSIÇÃO COM AS ESPECIFICAÇÕES EXIGIDAS PELO INMETRO;
5.2 - OS PRODUTOS DEVERÃO ESTAR COSTURADOS COM AS MÁQUINAS REGULADAS PARA 3 PONTOS POR CM;
5.3 - EMBALAGEM INDIVIDUAL EM SACOS PLÁSTICOS LACRADOS;
5.4 - LOGOTIPOS: LAYOUTS SERÃO FORNECIDOS PELO SESI;

6 - DIMENSÕES:
6.1 - COMPRIMENTO TOTAL: 71,5CM;
6.2 - TÓRAX: 59CM;
6.3 - COMPRIMENTO TOTAL DA MANGA: 83CM.

DQV-BLUSA (P) PRETA MASCULINA (ANEXO)

ID Produto: 1018210 Descrição: DQV-CAMISETA POLO (ESP) VERM. RENDIMENTO

1018210 - DQV-CAMISETA POLO (ESP) VERM. RENDIMENTO

1 - CARACTERÍSTICAS:
1.1 - TECIDO PRINCIPAL: PIQUET AMNI, COM 165G/M² ± 5%, SENDO COMPOSTO POR 100% DE FIOS POLIAMIDA MICROFIBRA OU TECIDO EQUIVALENTE, COM CARACTERÍSTICAS (TEXTURA) QUE O TECIDO ACIMA APRESENTA, DE IGUAL OU SUPERIOR QUALIDADE, PODENDO APRESENTAR POUCAS VARIAÇÕES EM SUA COMPOSIÇÃO. REFERÊNCIA: ARTESTYL INDUSTRIAL LTDA;
1.1.1 - CORES:
1.1.1.1 - VERMELHO - REF. PANTONE 18.1663 - TPX: DIANTEIRO, TRASEIRO E MANGA CONFORME DESENHO ILUSTRATIVO;
1.1.1.2 - COR: PRETO - REF. PANTONE 19.0303 - TPX: DETALHE NA GOLA,

MANGAS E BARRA CONFORME DESENHO ILUSTRATIVO;
1.2 - ENTRETELA: 100% PES, COM 50G/M², FABRICADO PELA FIORELLA PRODUTOS TEXTEIS LTDA OU EQUIVALENTE;
1.2.1 - VISTA DA GOLA OU PEITILHO COM FECHAMENTO ATRAVÉS DE 3 BOTÕES, ALTURA PROPORCIONAL A CADA TAMANHO E FORMAÇÃO ENTRETELADA;
1.3 - AS MATÉRIAS-PRIMAS DEVERÃO ESTAR ACOMPANHADAS DE LAUDO OU FICHA TÉCNICA DO TECIDO, ONDE DEVE CONSTAR DADOS DOS TECIDOS USADOS, COMO GRAMATURA E COMPOSIÇÃO;
1.3.1 - INFORMAMOS QUE, INDEPENDENTE DA MATÉRIA-PRIMA UTILIZADA NA CONFECÇÃO DO PRODUTO, QUE SEJAM APLICADOS TESTES PRELIMINARES DE FIXAÇÃO E SOLIDEZ, PARA QUE NÃO HAJA PROBLEMAS POSTERIORES E TENHAMOS A GARANTIA DA EMPRESA FABRICANTE DAS PEÇAS, QUE TAL ITENS FORAM VERIFICADOS;

2 - AVIAMENTOS:
2.1 - LINHA: 120, 100% POLIÉSTER, FORNECIDO POR LINHAS SETTA LTDA. OU EQUIVALENTE;
2.2 - FIO: 1.005, 100% POLIÉSTER, FORNECIDO POR LINHAS SETTA LTDA. OU EQUIVALENTE;
2.3 - 03 BOTÕES PADRÃO 4 FUROS, TAMANHO 18, NA COR PRETA;

3 - LOGOTIPOS - SESI, FIESP E SUSSUARA:
3.1 - DIANTEIRO, TRASEIRO E MANGAS: EM SILKSCREEN CONFORME DESENHO ILUSTRATIVO;
3.2 - TAMANHO DOS LOGOTIPOS:
3.2.1 - DIANTEIRO:
3.2.1.1 - FIESP:11,5 X 3,2CM;
3.2.1.2 - SUSSUARA: 8,6 X 10CM;
3.2.1.3 - SESI: 30 X 9,7CM;
3.2.2 - TRASEIRO:
3.2.2.1 - SESI: 30 X 9,7CM;
3.2.3 - MANGAS:
3.2.3.1 - 10,5 X 3,4CM;

4 - ETIQUETAS INTERNAS:
4.1 - ETIQUETA DE COMPOSIÇÃO:
4.1.1 - NORMA PARA COMPOSIÇÃO DA ETIQUETA: DEVERÁ SER ELABORADA DE ACORDO COM A NORMA ABNT NM-ISSO 3758:2010, QUE ESTABELECE UM SISTEMA DE

SÍMBOLOS GRÁFICOS, OBJETIVANDO O USO EM ARTIGOS TÊXTEIS, FORNECENDO INFORMAÇÕES PARA PREVENIR DANOS IRREVERSÍVEIS AO PRODUTO;
4.2 - ETIQUETA DE IDENTIFICAÇÃO:
4.2.1 - ESTA ETIQUETA DEVERÁ CONSTAR O TAMANHO DA PEÇA E IDENTIFICAR OS DADOS DA EMPRESA QUE A CONFECIONOU;
4.3 - ETIQUETAS BORDADAS OU EM SILKSCREEN:
4.4 - COLOCAÇÃO: ESTAS DUAS OU ÚNICA ETIQUETA, DEVERÃO SER APLICADAS NA PARTE CENTRAL DO DECOTE TRASEIRO DENTRO DA PEÇA;

5 - INFORMAÇÕES COMPLEMENTARES:
5.1 - EM HIPÓTESE ALGUMA OS PRODUTOS SERÃO ACEITOS SE NA PARTE INTERNA DA PEÇA NÃO ESTIVER DEVIDAMENTE COLOCADA A ETIQUETA DE COMPOSIÇÃO COM AS ESPECIFICAÇÕES EXIGIDAS PELO INMETRO;
5.2 - OS PRODUTOS DEVERÃO ESTAR COSTURADOS COM AS MÁQUINAS REGULADAS PARA 3 PONTOS POR CM;
5.3 - EMBALAGEM INDIVIDUAL EM SACOS PLÁSTICOS LACRADOS;
5.4 - LOGOTIPOS: LAYOUTS SERÃO FORNECIDOS PELO SESI;

6 - DIMENSÕES:
6.1 - ENVIAREMOS ATÉ A CONFECÇÃO DOS ITENS.

DQV-CAMISETA POLO (ESP) VERMELHA RENDIMENTO (ANEXO)

ID Produto: 1018176 Descrição: DQV-LEGGING (16) FEM. RENDIMENTO

1018176 - DQV-LEGGING (16) FEM. RENDIMENTO

1 - CARACTERÍSTICAS:
1.1 - TECIDO PRINCIPAL: TRACK FIT, COM 295G/M² ± 5%, SENDO COMPOSTO POR 90% DE FIOS POLIAMIDA E 10% DE ELASTANO OU TECIDO EQUIVALENTE, COM CARACTERÍSTICAS (TEXTURA) QUE O TECIDO ACIMA APRESENTA, DE IGUAL OU SUPERIOR QUALIDADE, PODENDO APRESENTAR POUCAS VARIAÇÕES EM SUA COMPOSIÇÃO. REFERÊNCIA: TÊXTIL FARBE LTDA;
1.1.1 - COR: PRETO - REF. PANTONE 19.0303 - TPX: DIANTEIRO, TRASEIRO E CÓS;

1.2 - AS MATÉRIAS-PRIMAS DEVERÃO ESTAR ACOMPANHADAS DE LAUDO OU FICHA TÉCNICA DO TECIDO, ONDE DEVE CONSTAR DADOS DOS TECIDOS USADOS, COMO GRAMATURA E COMPOSIÇÃO;
1.2.1 - INFORMAMOS QUE, INDEPENDENTE DA MATÉRIA-PRIMA UTILIZADA NA CONFECÇÃO DO PRODUTO, QUE SEJAM APLICADOS TESTES PRELIMINARES DE FIXAÇÃO E SOLIDEZ, PARA QUE NÃO HAJA PROBLEMAS POSTERIORES E TENHAMOS A GARANTIA DA EMPRESA FABRICANTE DAS PEÇAS, QUE TAL ITENS FORAM VERIFICADOS;

2 - AVIAMENTOS:
2.1 - ELÁSTICO: MODELO GENOVA, COM 4CM DE LARGURA, NA COR PRETA, FORNECIDO PELA ZANOTTI S/A OUEQUIVALENTE, APLICADO NOS CÓS;
2.2 - LINHA: 120, 100% POLIÉSTER, FORNECIDO POR LINHAS SETTA LTDA. OU EQUIVALENTE;
2.3 - FIO: 1.005, 100% POLIÉSTER, FORNECIDO POR LINHAS SETTA LTDA. OU EQUIVALENTE;

3 - ETIQUETAS EXTERNAS EM PATCH:
3.1 - DIANTEIRO: ETIQUETAS LOGOTIPO SESI (30 X 85MM) APLICADA NA LADO DIREITO, CONFORME DESENHO ILUSTRATIVO;
3.2 - INFORMAÇÕES TÉCNICAS PARA COMPOSIÇÃO DA ETIQUETA EM PACH:
3.2.1 - ETIQUETA 30 X 85MM BORDADA EM TAFETA PLUS COM 27,8 BATIDAS, 100% DE POLIÉSTER, COM URDUME DE TÍTULO 100 E TRAMA TÍTULO 76 COM ACABAMENTO TERMOCOLANTE PÓ E CORTE A LASER; OU PRODUZIDOS EM TERARES ELETRÔNICOS DE FITA CORTADOS À LASER, APLICAÇÃO DE GOMA ACRÍLICA, PRODUZIDOS EM FIO 100% POLIÉSTER: URDUME - TITULAGEM 100/36, TRAMA - TITULAGEM 75/36. REFERÊNCIA: HACO ETIQUETAS LTDA;

4 - ETIQUETAS INTERNAS:
4.1 - ETIQUETA DE COMPOSIÇÃO:
4.1.1 - NORMA PARA COMPOSIÇÃO DA ETIQUETA: DEVERÁ SER ELABORADA DE ACORDO COM A NORMA ABNT NM-ISSO 3758:2010, QUE ESTABELECE UM SISTEMA DE SÍMBOLOS GRÁFICOS, OBJETIVANDO O USO EM ARTIGOS TÊXTEIS, FORNECENDO INFORMAÇÕES PARA PREVENIR DANOS IRREVERSÍVEIS AO PRODUTO;
4.2 - ETIQUETA DE IDENTIFICAÇÃO:
4.2.1 - ESTA ETIQUETA DEVERÁ CONSTAR O TAMANHO DA PEÇA E IDENTIFICAR OS DADOS DA EMPRESA QUE A CONFECIONOU;
4.3 - ETIQUETAS BORDADAS OU EM SILKSCREEN:

4.4 - COLOCAÇÃO: ESTAS DUAS OU ÚNICA ETIQUETA, DEVERÃO SER APLICADAS NA PARTE CENTRAL DO CÓS (TRASEIRO) DENTRO DA PEÇA;

5 - INFORMAÇÕES COMPLEMENTARES:
5.1 - EM HIPÓTESE ALGUMA OS PRODUTOS SERÃO ACEITOS SE NA PARTE INTERNA DA PEÇA NÃO ESTIVER DEVIDAMENTE COLOCADA A ETIQUETA DE COMPOSIÇÃO COM AS ESPECIFICAÇÕES EXIGIDAS PELO INMETRO;
5.2 - OS PRODUTOS DEVERÃO ESTAR COSTURADOS COM AS MÁQUINAS REGULADAS PARA 3 PONTOS POR CM, NO MÍNIMO;
5.3 - EMBALAGEM INDIVIDUAL EM SACOS PLÁSTICOS LACRADOS;
5.4 - LOGOTIPOS: LAYOUTS SERÃO FORNECIDOS PELO SESI;

6 - DIMENSÕES:
6.1 - COMPRIMENTO TOTAL LATERAL: 87,5CM;
6.2 - CINTURA EM DESCANSO: 28CM;
6.3 – QUADRIL ALTO (11CM DA CINTURA): 33CM.

DQV-LEGGING (16) FEMININA RENDIMENTO (ANEXO)

ID Produto: 1026507 Descrição: DQV-BLUSA (M) PRETA MASCULINA

1026507 - DQV-BLUSA (M) PRETA MASCULINA

1 - CARACTERÍSTICAS:
1.1 - TECIDO PRINCIPAL: CHIMPA POLIÉSTER COM 210G/M² ± 5%, SENDO COMPOSTO POR 70% DE FIOS POLIÉSTER 50/36 LISO SEMIOPACO E 30% DE FIOS POLIÉSTER 75/72 TEXTURIZADO OU TECIDO EQUIVALENTE, COM CARACTERÍSTICAS (TEXTURA) QUE O TECIDO ACIMA APRESENTA, DE IGUAL OU SUPERIOR QUALIDADE, PODENDO APRESENTAR POUCAS VARIAÇÕES EM SUA COMPOSIÇÃO. REFERÊNCIA: ARTESTYL INDUSTRIAL LTDA;
1.1.1 - COR: PRETO - REF. PANTONE 19.0303 - TPX: DIANTEIRO E TRASEIRO (RECORTES INFERIORES E SUPERIORES), MANGAS, GOLA EXTERNA E BARRAS;
1.2 - TECIDO COMPLEMENTAR 1: FAVO MICROFIBRA 2 COM 140G/M², SENDO COMPOSTO POR 100% DE FIOS POLIÉSTER 75/72, TEXTURIZADO OU TECIDO EQUIVALENTE, COM CARACTERÍSTICAS (TEXTURA) QUE O TECIDO ACIMA APRESENTA,

DE IGUAL OU SUPERIOR QUALIDADE, PODENDO APRESENTAR POUCAS VARIAÇÕES EM SUA COMPOSIÇÃO. REFERÊNCIA: ARTESTYL INDUSTRIAL LTDA;

1.2.1 - CORES:

1.2.1.1 - VERMELHO - REF. PANTONE 18.1663 - TPX: VIVOS;

1.2.1.1.1 - DIANTEIRO: APLICADO NO RECORTE DIANTEIRO EM TODA SUA EXTENSÃO, OU SEJA, COMEÇA NA CAVA E TERMINA NA JUNÇÃO DA BARRA CENTRAL, CONFORME DESENHO ILUSTRATIVO;

1.2.1.1.2 - GOLA: APLICADO NA PARTE INTERNA CONFORME DESENHO ILUSTRATIVO;

1.2.1.1.3 - PALA TRASEIRA CONFORME DESENHO ILUSTRATIVO;

1.2.1.2 - PRETO - REF. PANTONE 19.0303 – TPX;

1.2.1.2.1 - APLICADO NOS FORROS DOS BOLSOS;

1.3 - TECIDO COMPLEMENTAR 2: PIQUET DUPLA FACE COM 120G/M², SENDO COMPOSTO POR 100% POLIÉSTER OU TECIDO EQUIVALENTE, COM CARACTERÍSTICAS (TEXTURA) QUE O TECIDO ACIMA APRESENTA, DE IGUAL OU SUPERIOR QUALIDADE, PODENDO APRESENTAR POUCAS VARIAÇÕES EM SUA COMPOSIÇÃO. REFERÊNCIA: ARTESTYL INDUSTRIAL LTDA;

1.3.1 - COR: BRANCO - REF. PANTONE 11.4800 – TPX;

1.3.1.1- TAPES: 02 TAPES APLICADOS NO RECORTE DIANTEIRO INFERIOR COM UMA DISTÂNCIA ENTRE ELES DE 1CM CONFORME DESENHO ILUSTRATIVO;

1.4 - ENTRETELA: 100% PES, COM 50G/M², FABRICADO PELA FIORELLA PRODUTOS TEXTEIS LTDA OU EQUIVALENTE;

1.4.1 - ENTRETELA É UTILIZADA NA VISTA PARA COLOCAÇÃO DO ZÍPER E NA PARTE INTERNA DA GOLA;

1.5 - AS MATÉRIAS-PRIMAS DEVERÃO ESTAR ACOMPANHADAS DE LAUDO OU FICHA TÉCNICA DO TECIDO, ONDE DEVE CONSTAR DADOS DOS TECIDOS USADOS, COMO GRAMATURA E COMPOSIÇÃO;

1.5.1 - INFORMAMOS QUE, INDEPENDENTE DA MATÉRIA-PRIMA UTILIZADA NA CONFECÇÃO DO PRODUTO, QUE SEJAM APLICADOS TESTES PRELIMINARES DE FIXAÇÃO E SOLIDEZ, PARA QUE NÃO HAJA PROBLEMAS POSTERIORES E TENHAMOS A GARANTIA DA EMPRESA FABRICANTE DAS PEÇAS, QUE TAL ITENS FORAM VERIFICADOS;

2 - AVIAMENTOS:

2.1 - ZÍPER: DESTACÁVEL NYLON MÉDIO, NA COR DO TECIDO PRINCIPAL, FORNECIDO PELA COATS CORRENTE LTDA, YKK DO BRASIL LTDA OU EQUIVALENTE;

2.2 - ELÁSTICO: MODELO GENOVA, COM 2,5CM DE LARGURA, NA COR PRETA,

FORNECIDO PELA ZANOTTI S/A OUEQUIVALENTE, APLICADO NAS MANGAS E BARRA;
2.3 - LINHA: 120, 100% POLIÉSTER, FORNECIDO POR LINHAS SETTA LTDA. OU EQUIVALENTE;
2.4 - FIO: 1.005, 100% POLIÉSTER, FORNECIDO POR LINHAS SETTA LTDA. OU EQUIVALENTE;
2.5 - CADARÇO: AA25, 100%, COM 10MM DE LARGURA, NA COR DO TECIDO PRINCIPAL, APLICADO NA LIMPEZA DO ZÍPER E GOLA, FORNECIDO PELA CORDEX IND. TÊXTIL LTDA OU EQUIVALENTE;

3 - ETIQUETAS EXTERNAS EM PATCH:
3.1 - DIANTEIRO: ETIQUETAS LOGOTIPO SESI (30 X 85MM) APLICADA NO PEITO, LADO ESQUERDO, CONFORME DESENHO ILUSTRATIVO;
3.2 - MANGA: ETIQUETA LOGOTIPO SESI (30 X 85MM) APLICADA NO LADO DIREITO CENTRALIZADO, CONFORME DESENHO ILUSTRATIVO;
3.3 - PALA TRASEIRA: ETIQUETA LOGOTIPO SESI (30 X 85MM) APLICADA NO DECOTE, NA PARTE CENTRAL, CONFORME DESENHO ILUSTRATIVO;
3.4 - INFORMAÇÕES TÉCNICAS PARA COMPOSIÇÃO DA ETIQUETA EM PACH:
3.4.1 - ETIQUETA 30 X 85MM BORDADA EM TAFETA PLUS COM 27,8 BATIDAS, 100% DE POLIÉSTER, COM URDUME DE TÍTULO 100 E TRAMA TÍTULO 76 COM ACABAMENTO TERMOCOLANTE PÓ E CORTE A LASER; OU PRODUZIDOS EM TERARES ELETRÔNICOS DE FITA CORTADOS À LASER, APLICAÇÃO DE GOMA ACRÍLICA, PRODUZIDOS EM FIO 100% POLIÉSTER: URDUME – TITULAGEM 100/36, TRAMA – TITULAGEM 75/36. REFERÊNCIA: HACO ETIQUETAS LTDA;

4 - ETIQUETAS INTERNAS:
4.1 - ETIQUETA DE COMPOSIÇÃO:
4.1.1 - NORMA PARA COMPOSIÇÃO DA ETIQUETA: DEVERÁ SER ELABORADA DE ACORDO COM A NORMA ABNT NM-ISSO 3758:2010, QUE ESTABELECE UM SISTEMA DE SÍMBOLOS GRÁFICOS, OBJETIVANDO O USO EM ARTIGOS TÊXTEIS, FORNECENDO INFORMAÇÕES PARA PREVENIR DANOS IRREVERSÍVEIS AO PRODUTO;
4.2 - ETIQUETA DE IDENTIFICAÇÃO:
4.2.1 - ESTA ETIQUETA DEVERÁ CONSTAR O TAMANHO DA PEÇA E IDENTIFICAR OS DADOS DA EMPRESA QUE A CONFECIONOU;
4.3 - ETIQUETAS BORDADAS OU EM SILKSCREEN:
4.4 - COLOCAÇÃO: ESTAS DUAS OU ÚNICA ETIQUETA, DEVERÃO SER APLICADAS NA PARTE CENTRAL DO DECOTE TRASEIRO DENTRO DA PEÇA;

5 - INFORMAÇÕES COMPLEMENTARES:
5.1 - EM HIPÓTESE ALGUMA OS PRODUTOS SERÃO ACEITOS SE NA PARTE INTERNA DA PEÇA NÃO ESTIVER DEVIDAMENTE COLOCADA A ETIQUETA DE COMPOSIÇÃO COM AS ESPECIFICAÇÕES EXIGIDAS PELO INMETRO;
5.2 - OS PRODUTOS DEVERÃO ESTAR COSTURADOS COM AS MÁQUINAS REGULADAS PARA 3 PONTOS POR CM;
5.3 - EMBALAGEM INDIVIDUAL EM SACOS PLÁSTICOS LACRADOS;
5.4 - LOGOTIPOS: LAYOUTS SERÃO FORNECIDOS PELO SESI;

6 - DIMENSÕES:
6.1 - COMPRIMENTO TOTAL: 73CM;
6.2 - TÓRAX: 61CM;
6.3 - COMPRIMENTO TOTAL DA MANGA: 85CM.

DQV-BLUSA (M) PRETA MASCULINA (ANEXO)

ID Produto: 1018177 Descrição: DQV-LEGGING (P) FEM. RENDIMENTO

1018177 - DQV-LEGGING (P) FEM. RENDIMENTO

1 - CARACTERÍSTICAS:
1.1 - TECIDO PRINCIPAL: TRACK FIT, COM 295G/M² ± 5%, SENDO COMPOSTO POR 90% DE FIOS POLIAMIDA E 10% DE ELASTANO OU TECIDO EQUIVALENTE, COM CARACTERÍSTICAS (TEXTURA) QUE O TECIDO ACIMA APRESENTA, DE IGUAL OU SUPERIOR QUALIDADE, PODENDO APRESENTAR POUCAS VARIAÇÕES EM SUA COMPOSIÇÃO. REFERÊNCIA: TÊXTIL FARBE LTDA;
1.1.1 - COR: PRETO - REF. PANTONE 19.0303 - TPX: DIANTEIRO, TRASEIRO E CÓS;
1.2 - AS MATÉRIAS-PRIMAS DEVERÃO ESTAR ACOMPANHADAS DE LAUDO OU FICHA TÉCNICA DO TECIDO, ONDE DEVE CONSTAR DADOS DOS TECIDOS USADOS, COMO GRAMATURA E COMPOSIÇÃO;
1.2.1 - INFORMAMOS QUE, INDEPENDENTE DA MATÉRIA-PRIMA UTILIZADA NA CONFECÇÃO DO PRODUTO, QUE SEJAM APLICADOS TESTES PRELIMINARES DE FIXAÇÃO E SOLIDEZ, PARA QUE NÃO HAJA PROBLEMAS POSTERIORES E TENHAMOS A GARANTIA DA EMPRESA FABRICANTE DAS PEÇAS, QUE TAL ITENS FORAM VERIFICADOS;

2 - AVIAMENTOS:
2.1 - ELÁSTICO: MODELO GENOVA, COM 4CM DE LARGURA, NA COR PRETA, FORNECIDO PELA ZANOTTI S/A OUEQUIVALENTE, APLICADO NOS CÓS;
2.2 - LINHA: 120, 100% POLIÉSTER, FORNECIDO POR LINHAS SETTA LTDA. OU EQUIVALENTE;
2.3 - FIO: 1.005, 100% POLIÉSTER, FORNECIDO POR LINHAS SETTA LTDA. OU EQUIVALENTE;

3 - ETIQUETAS EXTERNAS EM PATCH:
3.1 - DIANTEIRO: ETIQUETAS LOGOTIPO SESI (30 X 85MM) APLICADA NA LADO DIREITO, CONFORME DESENHO ILUSTRATIVO;
3.2 - INFORMAÇÕES TÉCNICAS PARA COMPOSIÇÃO DA ETIQUETA EM PACH:
3.2.1 - ETIQUETA 30 X 85MM BORDADA EM TAFETA PLUS COM 27,8 BATIDAS, 100% DE POLIÉSTER, COM URDUME DE TÍTULO 100 E TRAMA TÍTULO 76 COM ACABAMENTO TERMOCOLANTE PÓ E CORTE A LASER; OU PRODUZIDOS EM TERARES ELETRÔNICOS DE FITA CORTADOS À LASER, APLICAÇÃO DE GOMA ACRÍLICA, PRODUZIDOS EM FIO 100% POLIÉSTER: URDUME - TITULAGEM 100/36, TRAMA - TITULAGEM 75/36. REFERÊNCIA: HACO ETIQUETAS LTDA;

4 - ETIQUETAS INTERNAS:
4.1 - ETIQUETA DE COMPOSIÇÃO:
4.1.1 - NORMA PARA COMPOSIÇÃO DA ETIQUETA: DEVERÁ SER ELABORADA DE ACORDO COM A NORMA ABNT NM-ISSO 3758:2010, QUE ESTABELECE UM SISTEMA DE SÍMBOLOS GRÁFICOS, OBJETIVANDO O USO EM ARTIGOS TÊXTEIS, FORNECENDO INFORMAÇÕES PARA PREVENIR DANOS IRREVERSÍVEIS AO PRODUTO;
4.2 - ETIQUETA DE IDENTIFICAÇÃO:
4.2.1 - ESTA ETIQUETA DEVERÁ CONSTAR O TAMANHO DA PEÇA E IDENTIFICAR OS DADOS DA EMPRESA QUE A CONFECIONOU;
4.3 - ETIQUETAS BORDADAS OU EM SILKSCREEN:
4.4 - COLOCAÇÃO: ESTAS DUAS OU ÚNICA ETIQUETA, DEVERÃO SER APLICADAS NA PARTE CENTRAL DO CÓS (TRASEIRO) DENTRO DA PEÇA;

5 - INFORMAÇÕES COMPLEMENTARES:
5.1 - EM HIPÓTESE ALGUMA OS PRODUTOS SERÃO ACEITOS SE NA PARTE INTERNA DA PEÇA NÃO ESTIVER DEVIDAMENTE COLOCADA A ETIQUETA DE COMPOSIÇÃO COM AS ESPECIFICAÇÕES EXIGIDAS PELO INMETRO;

5.2 - OS PRODUTOS DEVERÃO ESTAR COSTURADOS COM AS MÁQUINAS REGULADAS PARA 3 PONTOS POR CM, NO MÍNIMO;
5.3 - EMBALAGEM INDIVIDUAL EM SACOS PLÁSTICOS LACRADOS;
5.4 - LOGOTIPOS: LAYOUTS SERÃO FORNECIDOS PELO SESI;

6 - DIMENSÕES:
6.1 - COMPRIMENTO TOTAL LATERAL: 89CM;
6.2 - CINTURA EM DESCANSO: 30CM;
6.3 – QUADRIL ALTO (11CM DA CINTURA): 35CM.

DQV-LEGGING (P) FEMININA RENDIMENTO (ANEXO)

ID Produto: 1026508 Descrição: DQV-BLUSA (G) PRETA MASCULINA

1026508 - DQV-BLUSA (G) PRETA MASCULINA

1 - CARACTERÍSTICAS:
1.1 - TECIDO PRINCIPAL: CHIMPA POLIÉSTER COM 210G/M² ± 5%, SENDO COMPOSTO POR 70% DE FIOS POLIÉSTER 50/36 LISO SEMIOPACO E 30% DE FIOS POLIÉSTER 75/72 TEXTURIZADO OU TECIDO EQUIVALENTE, COM CARACTERÍSTICAS (TEXTURA) QUE O TECIDO ACIMA APRESENTA, DE IGUAL OU SUPERIOR QUALIDADE, PODENDO APRESENTAR POUCAS VARIAÇÕES EM SUA COMPOSIÇÃO. REFERÊNCIA: ARTESTYL INDUSTRIAL LTDA;
1.1.1 - COR: PRETO - REF. PANTONE 19.0303 - TPX: DIANTEIRO E TRASEIRO (RECORTES INFERIORES E SUPERIORES), MANGAS, GOLA EXTERNA E BARRAS;
1.2 - TECIDO COMPLEMENTAR 1: FAVO MICROFIBRA 2 COM 140G/M², SENDO COMPOSTO POR 100% DE FIOS POLIÉSTER 75/72, TEXTURIZADO OU TECIDO EQUIVALENTE, COM CARACTERÍSTICAS (TEXTURA) QUE O TECIDO ACIMA APRESENTA, DE IGUAL OU SUPERIOR QUALIDADE, PODENDO APRESENTAR POUCAS VARIAÇÕES EM SUA COMPOSIÇÃO. REFERÊNCIA: ARTESTYL INDUSTRIAL LTDA;
1.2.1 - CORES:
1.2.1.1 - VERMELHO - REF. PANTONE 18.1663 - TPX: VIVOS;
1.2.1.1.1 - DIANTEIRO: APLICADO NO RECORTE DIANTEIRO EM TODA SUA EXTENSÃO, OU SEJA, COMEÇA NA CAVA E TERMINA NA JUNÇÃO DA BARRA CENTRAL, CONFORME DESENHO ILUSTRATIVO;

1.2.1.1.2 - GOLA: APLICADO NA PARTE INTERNA CONFORME DESENHO ILUSTRATIVO;
1.2.1.1.3 - PALA TRASEIRA CONFORME DESENHO ILUSTRATIVO;
1.2.1.2 - PRETO - REF. PANTONE 19.0303 – TPX;
1.2.1.2.1 - APLICADO NOS FORROS DOS BOLSOS;
1.3 - TECIDO COMPLEMENTAR 2: PIQUET DUPLA FACE COM 120G/M², SENDO COMPOSTO POR 100% POLIÉSTER OU TECIDO EQUIVALENTE, COM CARACTERÍSTICAS (TEXTURA) QUE O TECIDO ACIMA APRESENTA, DE IGUAL OU SUPERIOR QUALIDADE, PODENDO APRESENTAR POUCAS VARIAÇÕES EM SUA COMPOSIÇÃO. REFERÊNCIA: ARTESTYL INDUSTRIAL LTDA;
1.3.1 - COR: BRANCO - REF. PANTONE 11.4800 – TPX;
1.3.1.1- TAPES: 02 TAPES APLICADOS NO RECORTE DIANTEIRO INFERIOR COM UMA DISTÂNCIA ENTRE ELES DE 1CM CONFORME DESENHO ILUSTRATIVO;
1.4 - ENTRETELA: 100% PES, COM 50G/M², FABRICADO PELA FIORELLA PRODUTOS TEXTEIS LTDA OU EQUIVALENTE;
1.4.1 - ENTRETELA É UTILIZADA NA VISTA PARA COLOCAÇÃO DO ZÍPER E NA PARTE INTERNA DA GOLA;
1.5 - AS MATÉRIAS-PRIMAS DEVERÃO ESTAR ACOMPANHADAS DE LAUDO OU FICHA TÉCNICA DO TECIDO, ONDE DEVE CONSTAR DADOS DOS TECIDOS USADOS, COMO GRAMATURA E COMPOSIÇÃO;
1.5.1 - INFORMAMOS QUE, INDEPENDENTE DA MATÉRIA-PRIMA UTILIZADA NA CONFECÇÃO DO PRODUTO, QUE SEJAM APLICADOS TESTES PRELIMINARES DE FIXAÇÃO E SOLIDEZ, PARA QUE NÃO HAJA PROBLEMAS POSTERIORES E TENHAMOS A GARANTIA DA EMPRESA FABRICANTE DAS PEÇAS, QUE TAL ITENS FORAM VERIFICADOS;

2 - AVIAMENTOS:
2.1 - ZÍPER: DESTACÁVEL NYLON MÉDIO, NA COR DO TECIDO PRINCIPAL, FORNECIDO PELA COATS CORRENTE LTDA, YKK DO BRASIL LTDA OU EQUIVALENTE;
2.2 - ELÁSTICO: MODELO GENOVA, COM 2,5CM DE LARGURA, NA COR PRETA, FORNECIDO PELA ZANOTTI S/A OUEQUIVALENTE, APLICADO NAS MANGAS E BARRA;
2.3 - LINHA: 120, 100% POLIÉSTER, FORNECIDO POR LINHAS SETTA LTDA. OU EQUIVALENTE;
2.4 - FIO: 1.005, 100% POLIÉSTER, FORNECIDO POR LINHAS SETTA LTDA. OU EQUIVALENTE;
2.5 - CADARÇO: AA25, 100%, COM 10MM DE LARGURA, NA COR DO TECIDO PRINCIPAL, APLICADO NA LIMPEZA DO ZÍPER E GOLA, FORNECIDO PELA CORDEX

IND. TÊXTIL LTDA OU EQUIVALENTE;

3 - ETIQUETAS EXTERNAS EM PATCH:
3.1 - DIANTEIRO: ETIQUETAS LOGOTIPO SESI (30 X 85MM) APLICADA NO PEITO, LADO ESQUERDO, CONFORME DESENHO ILUSTRATIVO;
3.2 - MANGA: ETIQUETA LOGOTIPO SESI (30 X 85MM) APLICADA NO LADO DIREITO CENTRALIZADO, CONFORME DESENHO ILUSTRATIVO;
3.3 - PALA TRASEIRA: ETIQUETA LOGOTIPO SESI (30 X 85MM) APLICADA NO DECOTE, NA PARTE CENTRAL, CONFORME DESENHO ILUSTRATIVO;
3.4 - INFORMAÇÕES TÉCNICAS PARA COMPOSIÇÃO DA ETIQUETA EM PACH:
3.4.1 - ETIQUETA 30 X 85MM BORDADA EM TAFETA PLUS COM 27,8 BATIDAS, 100% DE POLIÉSTER, COM URDUME DE TÍTULO 100 E TRAMA TÍTULO 76 COM ACABAMENTO TERMOCOLANTE PÓ E CORTE A LASER; OU PRODUZIDOS EM TERARES ELETRÔNICOS DE FITA CORTADOS À LASER, APLICAÇÃO DE GOMA ACRÍLICA, PRODUZIDOS EM FIO 100% POLIÉSTER: URDUME – TITULAGEM 100/36, TRAMA – TITULAGEM 75/36. REFERÊNCIA: HACO ETIQUETAS LTDA;

4 - ETIQUETAS INTERNAS:
4.1 - ETIQUETA DE COMPOSIÇÃO:
4.1.1 - NORMA PARA COMPOSIÇÃO DA ETIQUETA: DEVERÁ SER ELABORADA DE ACORDO COM A NORMA ABNT NM-ISSO 3758:2010, QUE ESTABELECE UM SISTEMA DE SÍMBOLOS GRÁFICOS, OBJETIVANDO O USO EM ARTIGOS TÊXTEIS, FORNECENDO INFORMAÇÕES PARA PREVENIR DANOS IRREVERSÍVEIS AO PRODUTO;
4.2 - ETIQUETA DE IDENTIFICAÇÃO:
4.2.1 - ESTA ETIQUETA DEVERÁ CONSTAR O TAMANHO DA PEÇA E IDENTIFICAR OS DADOS DA EMPRESA QUE A CONFECIONOU;
4.3 - ETIQUETAS BORDADAS OU EM SILKSCREEN:
4.4 - COLOCAÇÃO: ESTAS DUAS OU ÚNICA ETIQUETA, DEVERÃO SER APLICADAS NA PARTE CENTRAL DO DECOTE TRASEIRO DENTRO DA PEÇA;

5 - INFORMAÇÕES COMPLEMENTARES:
5.1 - EM HIPÓTESE ALGUMA OS PRODUTOS SERÃO ACEITOS SE NA PARTE INTERNA DA PEÇA NÃO ESTIVER DEVIDAMENTE COLOCADA A ETIQUETA DE COMPOSIÇÃO COM AS ESPECIFICAÇÕES EXIGIDAS PELO INMETRO;
5.2 - OS PRODUTOS DEVERÃO ESTAR COSTURADOS COM AS MÁQUINAS REGULADAS PARA 3 PONTOS POR CM;
5.3 - EMBALAGEM INDIVIDUAL EM SACOS PLÁSTICOS LACRADOS;

5.4 - LOGOTIPOS: LAYOUTS SERÃO FORNECIDOS PELO SESI;

6 - DIMENSÕES:
6.1 - COMPRIMENTO TOTAL: 75CM;
6.2 - TÓRAX: 64CM;
6.3 - COMPRIMENTO TOTAL DA MANGA: 86CM.

DQV-BLUSA (G) PRETA MASCULINA (ANEXO)

ID Produto: 1018178 Descrição: DQV-LEGGING (M) FEM. RENDIMENTO

1018178 - DQV-LEGGING (M) FEM. RENDIMENTO

1 - CARACTERÍSTICAS:
1.1 - TECIDO PRINCIPAL: TRACK FIT, COM 295G/M² ± 5%, SENDO COMPOSTO POR 90% DE FIOS POLIAMIDA E 10% DE ELASTANO OU TECIDO EQUIVALENTE, COM CARACTERÍSTICAS (TEXTURA) QUE O TECIDO ACIMA APRESENTA, DE IGUAL OU SUPERIOR QUALIDADE, PODENDO APRESENTAR POUCAS VARIAÇÕES EM SUA COMPOSIÇÃO. REFERÊNCIA: TÊXTIL FARBE LTDA;
1.1.1 - COR: PRETO - REF. PANTONE 19.0303 - TPX: DIANTEIRO, TRASEIRO E CÓS;
1.2 - AS MATÉRIAS-PRIMAS DEVERÃO ESTAR ACOMPANHADAS DE LAUDO OU FICHA TÉCNICA DO TECIDO, ONDE DEVE CONSTAR DADOS DOS TECIDOS USADOS, COMO GRAMATURA E COMPOSIÇÃO;
1.2.1 - INFORMAMOS QUE, INDEPENDENTE DA MATÉRIA-PRIMA UTILIZADA NA CONFECÇÃO DO PRODUTO, QUE SEJAM APLICADOS TESTES PRELIMINARES DE FIXAÇÃO E SOLIDEZ, PARA QUE NÃO HAJA PROBLEMAS POSTERIORES E TENHAMOS A GARANTIA DA EMPRESA FABRICANTE DAS PEÇAS, QUE TAL ITENS FORAM VERIFICADOS;

2 - AVIAMENTOS:
2.1 - ELÁSTICO: MODELO GENOVA, COM 4CM DE LARGURA, NA COR PRETA, FORNECIDO PELA ZANOTTI S/A OUEQUIVALENTE, APLICADO NOS CÓS;
2.2 - LINHA: 120, 100% POLIÉSTER, FORNECIDO POR LINHAS SETTA LTDA. OU EQUIVALENTE;
2.3 - FIO: 1.005, 100% POLIÉSTER, FORNECIDO POR LINHAS SETTA LTDA. OU

EQUIVALENTE;

3 - ETIQUETAS EXTERNAS EM PATCH:
3.1 - DIANTEIRO: ETIQUETAS LOGOTIPO SESI (30 X 85MM) APLICADA NA LADO DIREITO, CONFORME DESENHO ILUSTRATIVO;
3.2 - INFORMAÇÕES TÉCNICAS PARA COMPOSIÇÃO DA ETIQUETA EM PACH:
3.2.1 - ETIQUETA 30 X 85MM BORDADA EM TAFETA PLUS COM 27,8 BATIDAS, 100% DE POLIÉSTER, COM URDUME DE TÍTULO 100 E TRAMA TÍTULO 76 COM ACABAMENTO TERMOCOLANTE PÓ E CORTE A LASER; OU PRODUZIDOS EM TERARES ELETRÔNICOS DE FITA CORTADOS À LASER, APLICAÇÃO DE GOMA ACRÍLICA, PRODUZIDOS EM FIO 100% POLIÉSTER: URDUME - TITULAGEM 100/36, TRAMA - TITULAGEM 75/36. REFERÊNCIA: HACO ETIQUETAS LTDA;

4 - ETIQUETAS INTERNAS:
4.1 - ETIQUETA DE COMPOSIÇÃO:
4.1.1 - NORMA PARA COMPOSIÇÃO DA ETIQUETA: DEVERÁ SER ELABORADA DE ACORDO COM A NORMA ABNT NM-ISSO 3758:2010, QUE ESTABELECE UM SISTEMA DE SÍMBOLOS GRÁFICOS, OBJETIVANDO O USO EM ARTIGOS TÊXTEIS, FORNECENDO INFORMAÇÕES PARA PREVENIR DANOS IRREVERSÍVEIS AO PRODUTO;
4.2 - ETIQUETA DE IDENTIFICAÇÃO:
4.2.1 - ESTA ETIQUETA DEVERÁ CONSTAR O TAMANHO DA PEÇA E IDENTIFICAR OS DADOS DA EMPRESA QUE A CONFECIONOU;
4.3 - ETIQUETAS BORDADAS OU EM SILKSCREEN:
4.4 - COLOCAÇÃO: ESTAS DUAS OU ÚNICA ETIQUETA, DEVERÃO SER APLICADAS NA PARTE CENTRAL DO CÓS (TRASEIRO) DENTRO DA PEÇA;

5 - INFORMAÇÕES COMPLEMENTARES:
5.1 - EM HIPÓTESE ALGUMA OS PRODUTOS SERÃO ACEITOS SE NA PARTE INTERNA DA PEÇA NÃO ESTIVER DEVIDAMENTE COLOCADA A ETIQUETA DE COMPOSIÇÃO COM AS ESPECIFICAÇÕES EXIGIDAS PELO INMETRO;
5.2 - OS PRODUTOS DEVERÃO ESTAR COSTURADOS COM AS MÁQUINAS REGULADAS PARA 3 PONTOS POR CM, NO MÍNIMO;
5.3 - EMBALAGEM INDIVIDUAL EM SACOS PLÁSTICOS LACRADOS;
5.4 - LOGOTIPOS: LAYOUTS SERÃO FORNECIDOS PELO SESI;

6 - DIMENSÕES:
6.1 - COMPRIMENTO TOTAL LATERAL: 90,5CM;

6.2 - CINTURA EM DESCANSO: 32CM;
6.3 – QUADRIL ALTO (11CM DA CINTURA): 37CM.

DQV-LEGGING (M) FEMININA RENDIMENTO (ANEXO)

ID Produto: 1026509 Descrição: DQV-BLUSA (GG) PRETA MASCULINA

1026509 - DQV-BLUSA (GG) PRETA MASCULINA

1 - CARACTERÍSTICAS:
1.1 - TECIDO PRINCIPAL: CHIMPA POLIÉSTER COM 210G/M² ± 5%, SENDO COMPOSTO POR 70% DE FIOS POLIÉSTER 50/36 LISO SEMIOPACO E 30% DE FIOS POLIÉSTER 75/72 TEXTURIZADO OU TECIDO EQUIVALENTE, COM CARACTERÍSTICAS (TEXTURA) QUE O TECIDO ACIMA APRESENTA, DE IGUAL OU SUPERIOR QUALIDADE, PODENDO APRESENTAR POUCAS VARIAÇÕES EM SUA COMPOSIÇÃO. REFERÊNCIA: ARTESTYL INDUSTRIAL LTDA;
1.1.1 - COR: PRETO - REF. PANTONE 19.0303 - TPX: DIANTEIRO E TRASEIRO (RECORTES INFERIORES E SUPERIORES), MANGAS, GOLA EXTERNA E BARRAS;
1.2 - TECIDO COMPLEMENTAR 1: FAVO MICROFIBRA 2 COM 140G/M², SENDO COMPOSTO POR 100% DE FIOS POLIÉSTER 75/72, TEXTURIZADO OU TECIDO EQUIVALENTE, COM CARACTERÍSTICAS (TEXTURA) QUE O TECIDO ACIMA APRESENTA, DE IGUAL OU SUPERIOR QUALIDADE, PODENDO APRESENTAR POUCAS VARIAÇÕES EM SUA COMPOSIÇÃO. REFERÊNCIA: ARTESTYL INDUSTRIAL LTDA;
1.2.1 - CORES:
1.2.1.1 - VERMELHO - REF. PANTONE 18.1663 - TPX: VIVOS;
1.2.1.1.1 - DIANTEIRO: APLICADO NO RECORTE DIANTEIRO EM TODA SUA EXTENSÃO, OU SEJA, COMEÇA NA CAVA E TERMINA NA JUNÇÃO DA BARRA CENTRAL, CONFORME DESENHO ILUSTRATIVO;
1.2.1.1.2 - GOLA: APLICADO NA PARTE INTERNA CONFORME DESENHO ILUSTRATIVO;
1.2.1.1.3 - PALA TRASEIRA CONFORME DESENHO ILUSTRATIVO;
1.2.1.2 - PRETO - REF. PANTONE 19.0303 – TPX;
1.2.1.2.1 - APLICADO NOS FORROS DOS BOLSOS;
1.3 - TECIDO COMPLEMENTAR 2: PIQUET DUPLA FACE COM 120G/M², SENDO COMPOSTO POR 100% POLIÉSTER OU TECIDO EQUIVALENTE, COM CARACTERÍSTICAS

(TEXTURA) QUE O TECIDO ACIMA APRESENTA, DE IGUAL OU SUPERIOR QUALIDADE, PODENDO APRESENTAR POUCAS VARIAÇÕES EM SUA COMPOSIÇÃO. REFERÊNCIA: ARTESTYL INDUSTRIAL LTDA;

1.3.1 - COR: BRANCO - REF. PANTONE 11.4800 – TPX;

1.3.1.1- TAPES: 02 TAPES APLICADOS NO RECORTE DIANTEIRO INFERIOR COM UMA DISTÂNCIA ENTRE ELES DE 1CM CONFORME DESENHO ILUSTRATIVO;

1.4 - ENTRETELA: 100% PES, COM 50G/M², FABRICADO PELA FIORELLA PRODUTOS TEXTEIS LTDA OU EQUIVALENTE;

1.4.1 - ENTRETELA É UTILIZADA NA VISTA PARA COLOCAÇÃO DO ZÍPER E NA PARTE INTERNA DA GOLA;

1.5 - AS MATÉRIAS-PRIMAS DEVERÃO ESTAR ACOMPANHADAS DE LAUDO OU FICHA TÉCNICA DO TECIDO, ONDE DEVE CONSTAR DADOS DOS TECIDOS USADOS, COMO GRAMATURA E COMPOSIÇÃO;

1.5.1 - INFORMAMOS QUE, INDEPENDENTE DA MATÉRIA-PRIMA UTILIZADA NA CONFECÇÃO DO PRODUTO, QUE SEJAM APLICADOS TESTES PRELIMINARES DE FIXAÇÃO E SOLIDEZ, PARA QUE NÃO HAJA PROBLEMAS POSTERIORES E TENHAMOS A GARANTIA DA EMPRESA FABRICANTE DAS PEÇAS, QUE TAL ITENS FORAM VERIFICADOS;

2 - AVIAMENTOS:

2.1 - ZÍPER: DESTACÁVEL NYLON MÉDIO, NA COR DO TECIDO PRINCIPAL, FORNECIDO PELA COATS CORRENTE LTDA, YKK DO BRASIL LTDA OU EQUIVALENTE;

2.2 - ELÁSTICO: MODELO GENOVA, COM 2,5CM DE LARGURA, NA COR PRETA, FORNECIDO PELA ZANOTTI S/A OUEQUIVALENTE, APLICADO NAS MANGAS E BARRA;

2.3 - LINHA: 120, 100% POLIÉSTER, FORNECIDO POR LINHAS SETTA LTDA. OU EQUIVALENTE;

2.4 - FIO: 1.005, 100% POLIÉSTER, FORNECIDO POR LINHAS SETTA LTDA. OU EQUIVALENTE;

2.5 - CADARÇO: AA25, 100%, COM 10MM DE LARGURA, NA COR DO TECIDO PRINCIPAL, APLICADO NA LIMPEZA DO ZÍPER E GOLA, FORNECIDO PELA CORDEX IND. TÊXTIL LTDA OU EQUIVALENTE;

3 - ETIQUETAS EXTERNAS EM PATCH:

3.1 - DIANTEIRO: ETIQUETAS LOGOTIPO SESI (30 X 85MM) APLICADA NO PEITO, LADO ESQUERDO, CONFORME DESENHO ILUSTRATIVO;

3.2 - MANGA: ETIQUETA LOGOTIPO SESI (30 X 85MM) APLICADA NO LADO DIREITO CENTRALIZADO, CONFORME DESENHO ILUSTRATIVO;

3.3 - PALA TRASEIRA: ETIQUETA LOGOTIPO SESI (30 X 85MM) APLICADA NO DECOTE, NA PARTE CENTRAL, CONFORME DESENHO ILUSTRATIVO;
3.4 - INFORMAÇÕES TÉCNICAS PARA COMPOSIÇÃO DA ETIQUETA EM PACH:
3.4.1 - ETIQUETA 30 X 85MM BORDADA EM TAFETA PLUS COM 27,8 BATIDAS, 100% DE POLIÉSTER, COM URDUME DE TÍTULO 100 E TRAMA TÍTULO 76 COM ACABAMENTO TERMOCOLANTE PÓ E CORTE A LASER; OU PRODUZIDOS EM TERARES ELETRÔNICOS DE FITA CORTADOS À LASER, APLICAÇÃO DE GOMA ACRÍLICA, PRODUZIDOS EM FIO 100% POLIÉSTER: URDUME – TITULAGEM 100/36, TRAMA – TITULAGEM 75/36. REFERÊNCIA: HACO ETIQUETAS LTDA;

4 - ETIQUETAS INTERNAS:
4.1 - ETIQUETA DE COMPOSIÇÃO:
4.1.1 - NORMA PARA COMPOSIÇÃO DA ETIQUETA: DEVERÁ SER ELABORADA DE ACORDO COM A NORMA ABNT NM-ISSO 3758:2010, QUE ESTABELECE UM SISTEMA DE SÍMBOLOS GRÁFICOS, OBJETIVANDO O USO EM ARTIGOS TÊXTEIS, FORNECENDO INFORMAÇÕES PARA PREVENIR DANOS IRREVERSÍVEIS AO PRODUTO;
4.2 - ETIQUETA DE IDENTIFICAÇÃO:
4.2.1 - ESTA ETIQUETA DEVERÁ CONSTAR O TAMANHO DA PEÇA E IDENTIFICAR OS DADOS DA EMPRESA QUE A CONFECIONOU;
4.3 - ETIQUETAS BORDADAS OU EM SILKSCREEN:
4.4 - COLOCAÇÃO: ESTAS DUAS OU ÚNICA ETIQUETA, DEVERÃO SER APLICADAS NA PARTE CENTRAL DO DECOTE TRASEIRO DENTRO DA PEÇA;

5 - INFORMAÇÕES COMPLEMENTARES:
5.1 - EM HIPÓTESE ALGUMA OS PRODUTOS SERÃO ACEITOS SE NA PARTE INTERNA DA PEÇA NÃO ESTIVER DEVIDAMENTE COLOCADA A ETIQUETA DE COMPOSIÇÃO COM AS ESPECIFICAÇÕES EXIGIDAS PELO INMETRO;
5.2 - OS PRODUTOS DEVERÃO ESTAR COSTURADOS COM AS MÁQUINAS REGULADAS PARA 3 PONTOS POR CM;
5.3 - EMBALAGEM INDIVIDUAL EM SACOS PLÁSTICOS LACRADOS;
5.4 - LOGOTIPOS: LAYOUTS SERÃO FORNECIDOS PELO SESI;

6 - DIMENSÕES:
6.1 - COMPRIMENTO TOTAL: 77CM;
6.2 - TÓRAX: 67CM;
6.3 - COMPRIMENTO TOTAL DA MANGA: 90CM.

DQV-BLUSA (GG) PRETA MASCULINA (ANEXO)

ID Produto: 1018179 Descrição: DQV-LEGGING (G) FEM. RENDIMENTO

1018179 - DQV-LEGGING (G) FEM. RENDIMENTO

1 - CARACTERÍSTICAS:
1.1 - TECIDO PRINCIPAL: TRACK FIT, COM 295G/M² ± 5%, SENDO COMPOSTO POR 90% DE FIOS POLIAMIDA E 10% DE ELASTANO OU TECIDO EQUIVALENTE, COM CARACTERÍSTICAS (TEXTURA) QUE O TECIDO ACIMA APRESENTA, DE IGUAL OU SUPERIOR QUALIDADE, PODENDO APRESENTAR POUCAS VARIAÇÕES EM SUA COMPOSIÇÃO. REFERÊNCIA: TÊXTIL FARBE LTDA;
1.1.1 - COR: PRETO - REF. PANTONE 19.0303 - TPX: DIANTEIRO, TRASEIRO E CÓS;
1.2 - AS MATÉRIAS-PRIMAS DEVERÃO ESTAR ACOMPANHADAS DE LAUDO OU FICHA TÉCNICA DO TECIDO, ONDE DEVE CONSTAR DADOS DOS TECIDOS USADOS, COMO GRAMATURA E COMPOSIÇÃO;
1.2.1 - INFORMAMOS QUE, INDEPENDENTE DA MATÉRIA-PRIMA UTILIZADA NA CONFECÇÃO DO PRODUTO, QUE SEJAM APLICADOS TESTES PRELIMINARES DE FIXAÇÃO E SOLIDEZ, PARA QUE NÃO HAJA PROBLEMAS POSTERIORES E TENHAMOS A GARANTIA DA EMPRESA FABRICANTE DAS PEÇAS, QUE TAL ITENS FORAM VERIFICADOS;

2 - AVIAMENTOS:
2.1 - ELÁSTICO: MODELO GENOVA, COM 4CM DE LARGURA, NA COR PRETA, FORNECIDO PELA ZANOTTI S/A OUEQUIVALENTE, APLICADO NOS CÓS;
2.2 - LINHA: 120, 100% POLIÉSTER, FORNECIDO POR LINHAS SETTA LTDA. OU EQUIVALENTE;
2.3 - FIO: 1.005, 100% POLIÉSTER, FORNECIDO POR LINHAS SETTA LTDA. OU EQUIVALENTE;

3 - ETIQUETAS EXTERNAS EM PATCH:
3.1 - DIANTEIRO: ETIQUETAS LOGOTIPO SESI (30 X 85MM) APLICADA NA LADO DIREITO, CONFORME DESENHO ILUSTRATIVO;
3.2 - INFORMAÇÕES TÉCNICAS PARA COMPOSIÇÃO DA ETIQUETA EM PACH:
3.2.1 - ETIQUETA 30 X 85MM BORDADA EM TAFETA PLUS COM 27,8 BATIDAS, 100%

DE POLIÉSTER, COM URDUME DE TÍTULO 100 E TRAMA TÍTULO 76 COM ACABAMENTO TERMOCOLANTE PÓ E CORTE A LASER; OU PRODUZIDOS EM TERARES ELETRÔNICOS DE FITA CORTADOS À LASER, APLICAÇÃO DE GOMA ACRÍLICA, PRODUZIDOS EM FIO 100% POLIÉSTER: URDUME - TITULAGEM 100/36, TRAMA - TITULAGEM 75/36.
REFERÊNCIA: HACO ETIQUETAS LTDA;

4 - ETIQUETAS INTERNAS:
4.1 - ETIQUETA DE COMPOSIÇÃO:
4.1.1 - NORMA PARA COMPOSIÇÃO DA ETIQUETA: DEVERÁ SER ELABORADA DE ACORDO COM A NORMA ABNT NM-ISSO 3758:2010, QUE ESTABELECE UM SISTEMA DE SÍMBOLOS GRÁFICOS, OBJETIVANDO O USO EM ARTIGOS TÊXTEIS, FORNECENDO INFORMAÇÕES PARA PREVENIR DANOS IRREVERSÍVEIS AO PRODUTO;
4.2 - ETIQUETA DE IDENTIFICAÇÃO:
4.2.1 - ESTA ETIQUETA DEVERÁ CONSTAR O TAMANHO DA PEÇA E IDENTIFICAR OS DADOS DA EMPRESA QUE A CONFECIONOU;
4.3 - ETIQUETAS BORDADAS OU EM SILKSCREEN:
4.4 - COLOCAÇÃO: ESTAS DUAS OU ÚNICA ETIQUETA, DEVERÃO SER APLICADAS NA PARTE CENTRAL DO CÓS (TRASEIRO) DENTRO DA PEÇA;

5 - INFORMAÇÕES COMPLEMENTARES:
5.1 - EM HIPÓTESE ALGUMA OS PRODUTOS SERÃO ACEITOS SE NA PARTE INTERNA DA PEÇA NÃO ESTIVER DEVIDAMENTE COLOCADA A ETIQUETA DE COMPOSIÇÃO COM AS ESPECIFICAÇÕES EXIGIDAS PELO INMETRO;
5.2 - OS PRODUTOS DEVERÃO ESTAR COSTURADOS COM AS MÁQUINAS REGULADAS PARA 3 PONTOS POR CM, NO MÍNIMO;
5.3 - EMBALAGEM INDIVIDUAL EM SACOS PLÁSTICOS LACRADOS;
5.4 - LOGOTIPOS: LAYOUTS SERÃO FORNECIDOS PELO SESI;

6 - DIMENSÕES:
6.1 - COMPRIMENTO TOTAL LATERAL: 92CM;
6.2 - CINTURA EM DESCANSO: 34CM;
6.3 – QUADRIL ALTO (11CM DA CINTURA): 39CM.

DQV-LEGGING (G) FEMININA RENDIMENTO (ANEXO)

ID Produto: 1026510 Descrição: DQV-BLUSA (3G) PRETA MASCULINA

1026510 - DQV-BLUSA (3G) PRETA MASCULINA

1 - CARACTERÍSTICAS:
1.1 - TECIDO PRINCIPAL: CHIMPA POLIÉSTER COM 210G/M² ± 5%, SENDO COMPOSTO POR 70% DE FIOS POLIÉSTER 50/36 LISO SEMIOPACO E 30% DE FIOS POLIÉSTER 75/72 TEXTURIZADO OU TECIDO EQUIVALENTE, COM CARACTERÍSTICAS (TEXTURA) QUE O TECIDO ACIMA APRESENTA, DE IGUAL OU SUPERIOR QUALIDADE, PODENDO APRESENTAR POUCAS VARIAÇÕES EM SUA COMPOSIÇÃO. REFERÊNCIA: ARTESTYL INDUSTRIAL LTDA;
1.1.1 - COR: PRETO - REF. PANTONE 19.0303 - TPX: DIANTEIRO E TRASEIRO (RECORTES INFERIORES E SUPERIORES), MANGAS, GOLA EXTERNA E BARRAS;
1.2 - TECIDO COMPLEMENTAR 1: FAVO MICROFIBRA 2 COM 140G/M², SENDO COMPOSTO POR 100% DE FIOS POLIÉSTER 75/72, TEXTURIZADO OU TECIDO EQUIVALENTE, COM CARACTERÍSTICAS (TEXTURA) QUE O TECIDO ACIMA APRESENTA, DE IGUAL OU SUPERIOR QUALIDADE, PODENDO APRESENTAR POUCAS VARIAÇÕES EM SUA COMPOSIÇÃO. REFERÊNCIA: ARTESTYL INDUSTRIAL LTDA;
1.2.1 - CORES:
1.2.1.1 - VERMELHO - REF. PANTONE 18.1663 - TPX: VIVOS;
1.2.1.1.1 - DIANTEIRO: APLICADO NO RECORTE DIANTEIRO EM TODA SUA EXTENSÃO, OU SEJA, COMEÇA NA CAVA E TERMINA NA JUNÇÃO DA BARRA CENTRAL, CONFORME DESENHO ILUSTRATIVO;
1.2.1.1.2 - GOLA: APLICADO NA PARTE INTERNA CONFORME DESENHO ILUSTRATIVO;
1.2.1.1.3 - PALA TRASEIRA CONFORME DESENHO ILUSTRATIVO;
1.2.1.2 - PRETO - REF. PANTONE 19.0303 – TPX;
1.2.1.2.1 - APLICADO NOS FORROS DOS BOLSOS;
1.3 - TECIDO COMPLEMENTAR 2: PIQUET DUPLA FACE COM 120G/M², SENDO COMPOSTO POR 100% POLIÉSTER OU TECIDO EQUIVALENTE, COM CARACTERÍSTICAS (TEXTURA) QUE O TECIDO ACIMA APRESENTA, DE IGUAL OU SUPERIOR QUALIDADE, PODENDO APRESENTAR POUCAS VARIAÇÕES EM SUA COMPOSIÇÃO. REFERÊNCIA: ARTESTYL INDUSTRIAL LTDA;
1.3.1 - COR: BRANCO - REF. PANTONE 11.4800 – TPX;
1.3.1.1- TAPES: 02 TAPES APLICADOS NO RECORTE DIANTEIRO INFERIOR COM UMA DISTÂNCIA ENTRE ELES DE 1CM CONFORME DESENHO ILUSTRATIVO;

1.4 - ENTRETELA: 100% PES, COM 50G/M², FABRICADO PELA FIORELLA PRODUTOS TEXTEIS LTDA OU EQUIVALENTE;
1.4.1 - ENTRETELA É UTILIZADA NA VISTA PARA COLOCAÇÃO DO ZÍPER E NA PARTE INTERNA DA GOLA;
1.5 - AS MATÉRIAS-PRIMAS DEVERÃO ESTAR ACOMPANHADAS DE LAUDO OU FICHA TÉCNICA DO TECIDO, ONDE DEVE CONSTAR DADOS DOS TECIDOS USADOS, COMO GRAMATURA E COMPOSIÇÃO;
1.5.1 - INFORMAMOS QUE, INDEPENDENTE DA MATÉRIA-PRIMA UTILIZADA NA CONFECÇÃO DO PRODUTO, QUE SEJAM APLICADOS TESTES PRELIMINARES DE FIXAÇÃO E SOLIDEZ, PARA QUE NÃO HAJA PROBLEMAS POSTERIORES E TENHAMOS A GARANTIA DA EMPRESA FABRICANTE DAS PEÇAS, QUE TAL ITENS FORAM VERIFICADOS;

2 - AVIAMENTOS:
2.1 - ZÍPER: DESTACÁVEL NYLON MÉDIO, NA COR DO TECIDO PRINCIPAL, FORNECIDO PELA COATS CORRENTE LTDA, YKK DO BRASIL LTDA OU EQUIVALENTE;
2.2 - ELÁSTICO: MODELO GENOVA, COM 2,5CM DE LARGURA, NA COR PRETA, FORNECIDO PELA ZANOTTI S/A OUEQUIVALENTE, APLICADO NAS MANGAS E BARRA;
2.3 - LINHA: 120, 100% POLIÉSTER, FORNECIDO POR LINHAS SETTA LTDA. OU EQUIVALENTE;
2.4 - FIO: 1.005, 100% POLIÉSTER, FORNECIDO POR LINHAS SETTA LTDA. OU EQUIVALENTE;
2.5 - CADARÇO: AA25, 100%, COM 10MM DE LARGURA, NA COR DO TECIDO PRINCIPAL, APLICADO NA LIMPEZA DO ZÍPER E GOLA, FORNECIDO PELA CORDEX IND. TÊXTIL LTDA OU EQUIVALENTE;

3 - ETIQUETAS EXTERNAS EM PATCH:
3.1 - DIANTEIRO: ETIQUETAS LOGOTIPO SESI (30 X 85MM) APLICADA NO PEITO, LADO ESQUERDO, CONFORME DESENHO ILUSTRATIVO;
3.2 - MANGA: ETIQUETA LOGOTIPO SESI (30 X 85MM) APLICADA NO LADO DIREITO CENTRALIZADO, CONFORME DESENHO ILUSTRATIVO;
3.3 - PALA TRASEIRA: ETIQUETA LOGOTIPO SESI (30 X 85MM) APLICADA NO DECOTE, NA PARTE CENTRAL, CONFORME DESENHO ILUSTRATIVO;
3.4 - INFORMAÇÕES TÉCNICAS PARA COMPOSIÇÃO DA ETIQUETA EM PACH:
3.4.1 - ETIQUETA 30 X 85MM BORDADA EM TAFETA PLUS COM 27,8 BATIDAS, 100% DE POLIÉSTER, COM URDUME DE TÍTULO 100 E TRAMA TÍTULO 76 COM ACABAMENTO TERMOCOLANTE PÓ E CORTE A LASER; OU PRODUZIDOS EM TERARES ELETRÔNICOS DE

FITA CORTADOS À LASER, APLICAÇÃO DE GOMA ACRÍLICA, PRODUZIDOS EM FIO 100% POLIÉSTER: URDUME – TITULAGEM 100/36, TRAMA – TITULAGEM 75/36. REFERÊNCIA: HACO ETIQUETAS LTDA;

4 - ETIQUETAS INTERNAS:
4.1 - ETIQUETA DE COMPOSIÇÃO:
4.1.1 - NORMA PARA COMPOSIÇÃO DA ETIQUETA: DEVERÁ SER ELABORADA DE ACORDO COM A NORMA ABNT NM-ISSO 3758:2010, QUE ESTABELECE UM SISTEMA DE SÍMBOLOS GRÁFICOS, OBJETIVANDO O USO EM ARTIGOS TÊXTEIS, FORNECENDO INFORMAÇÕES PARA PREVENIR DANOS IRREVERSÍVEIS AO PRODUTO;
4.2 - ETIQUETA DE IDENTIFICAÇÃO:
4.2.1 - ESTA ETIQUETA DEVERÁ CONSTAR O TAMANHO DA PEÇA E IDENTIFICAR OS DADOS DA EMPRESA QUE A CONFECIONOU;
4.3 - ETIQUETAS BORDADAS OU EM SILKSCREEN:
4.4 - COLOCAÇÃO: ESTAS DUAS OU ÚNICA ETIQUETA, DEVERÃO SER APLICADAS NA PARTE CENTRAL DO DECOTE TRASEIRO DENTRO DA PEÇA;

5 - INFORMAÇÕES COMPLEMENTARES:
5.1 - EM HIPÓTESE ALGUMA OS PRODUTOS SERÃO ACEITOS SE NA PARTE INTERNA DA PEÇA NÃO ESTIVER DEVIDAMENTE COLOCADA A ETIQUETA DE COMPOSIÇÃO COM AS ESPECIFICAÇÕES EXIGIDAS PELO INMETRO;
5.2 - OS PRODUTOS DEVERÃO ESTAR COSTURADOS COM AS MÁQUINAS REGULADAS PARA 3 PONTOS POR CM;
5.3 - EMBALAGEM INDIVIDUAL EM SACOS PLÁSTICOS LACRADOS;
5.4 - LOGOTIPOS: LAYOUTS SERÃO FORNECIDOS PELO SESI;

6 - DIMENSÕES:
6.1 - COMPRIMENTO TOTAL: 80CM;
6.2 - TÓRAX: 70CM;
6.3 - COMPRIMENTO TOTAL DA MANGA: 93CM.

DQV-BLUSA (3G) PRETA MASCULINA (ANEXO)

ID Produto: 1018180 Descrição: DQV-LEGGING (GG) FEM. RENDIMENTO

1018180 - DQV-LEGGING (GG) FEM. RENDIMENTO

1 - CARACTERÍSTICAS:
1.1 - TECIDO PRINCIPAL: TRACK FIT, COM 295G/M² ± 5%, SENDO COMPOSTO POR 90% DE FIOS POLIAMIDA E 10% DE ELASTANO OU TECIDO EQUIVALENTE, COM CARACTERÍSTICAS (TEXTURA) QUE O TECIDO ACIMA APRESENTA, DE IGUAL OU SUPERIOR QUALIDADE, PODENDO APRESENTAR POUCAS VARIAÇÕES EM SUA COMPOSIÇÃO. REFERÊNCIA: TÊXTIL FARBE LTDA;
1.1.1 - COR: PRETO - REF. PANTONE 19.0303 - TPX: DIANTEIRO, TRASEIRO E CÓS;
1.2 - AS MATÉRIAS-PRIMAS DEVERÃO ESTAR ACOMPANHADAS DE LAUDO OU FICHA TÉCNICA DO TECIDO, ONDE DEVE CONSTAR DADOS DOS TECIDOS USADOS, COMO GRAMATURA E COMPOSIÇÃO;
1.2.1 - INFORMAMOS QUE, INDEPENDENTE DA MATÉRIA-PRIMA UTILIZADA NA CONFECÇÃO DO PRODUTO, QUE SEJAM APLICADOS TESTES PRELIMINARES DE FIXAÇÃO E SOLIDEZ, PARA QUE NÃO HAJA PROBLEMAS POSTERIORES E TENHAMOS A GARANTIA DA EMPRESA FABRICANTE DAS PEÇAS, QUE TAL ITENS FORAM VERIFICADOS;

2 - AVIAMENTOS:
2.1 - ELÁSTICO: MODELO GENOVA, COM 4CM DE LARGURA, NA COR PRETA, FORNECIDO PELA ZANOTTI S/A OUEQUIVALENTE, APLICADO NOS CÓS;
2.2 - LINHA: 120, 100% POLIÉSTER, FORNECIDO POR LINHAS SETTA LTDA. OU EQUIVALENTE;
2.3 - FIO: 1.005, 100% POLIÉSTER, FORNECIDO POR LINHAS SETTA LTDA. OU EQUIVALENTE;

3 - ETIQUETAS EXTERNAS EM PATCH:
3.1 - DIANTEIRO: ETIQUETAS LOGOTIPO SESI (30 X 85MM) APLICADA NA LADO DIREITO, CONFORME DESENHO ILUSTRATIVO;
3.2 - INFORMAÇÕES TÉCNICAS PARA COMPOSIÇÃO DA ETIQUETA EM PACH:
3.2.1 - ETIQUETA 30 X 85MM BORDADA EM TAFETA PLUS COM 27,8 BATIDAS, 100% DE POLIÉSTER, COM URDUME DE TÍTULO 100 E TRAMA TÍTULO 76 COM ACABAMENTO TERMOCOLANTE PÓ E CORTE A LASER; OU PRODUZIDOS EM TERARES ELETRÔNICOS DE FITA CORTADOS À LASER, APLICAÇÃO DE GOMA ACRÍLICA, PRODUZIDOS EM FIO 100% POLIÉSTER: URDUME - TITULAGEM 100/36, TRAMA - TITULAGEM 75/36. REFERÊNCIA: HACO ETIQUETAS LTDA;

4 - ETIQUETAS INTERNAS:

4.1 - ETIQUETA DE COMPOSIÇÃO:

4.1.1 - NORMA PARA COMPOSIÇÃO DA ETIQUETA: DEVERÁ SER ELABORADA DE ACORDO COM A NORMA ABNT NM-ISSO 3758:2010, QUE ESTABELECE UM SISTEMA DE SÍMBOLOS GRÁFICOS, OBJETIVANDO O USO EM ARTIGOS TÊXTEIS, FORNECENDO INFORMAÇÕES PARA PREVENIR DANOS IRREVERSÍVEIS AO PRODUTO;

4.2 - ETIQUETA DE IDENTIFICAÇÃO:

4.2.1 - ESTA ETIQUETA DEVERÁ CONSTAR O TAMANHO DA PEÇA E IDENTIFICAR OS DADOS DA EMPRESA QUE A CONFECIONOU;

4.3 - ETIQUETAS BORDADAS OU EM SILKSCREEN:

4.4 - COLOCAÇÃO: ESTAS DUAS OU ÚNICA ETIQUETA, DEVERÃO SER APLICADAS NA PARTE CENTRAL DO CÓS (TRASEIRO) DENTRO DA PEÇA;

5 - INFORMAÇÕES COMPLEMENTARES:

5.1 - EM HIPÓTESE ALGUMA OS PRODUTOS SERÃO ACEITOS SE NA PARTE INTERNA DA PEÇA NÃO ESTIVER DEVIDAMENTE COLOCADA A ETIQUETA DE COMPOSIÇÃO COM AS ESPECIFICAÇÕES EXIGIDAS PELO INMETRO;

5.2 - OS PRODUTOS DEVERÃO ESTAR COSTURADOS COM AS MÁQUINAS REGULADAS PARA 3 PONTOS POR CM, NO MÍNIMO;

5.3 - EMBALAGEM INDIVIDUAL EM SACOS PLÁSTICOS LACRADOS;

5.4 - LOGOTIPOS: LAYOUTS SERÃO FORNECIDOS PELO SESI;

6 - DIMENSÕES:

6.1 - COMPRIMENTO TOTAL LATERAL: 93,5CM;

6.2 - CINTURA EM DESCANSO: 36CM;

6.3 – QUADRIL ALTO (11CM DA CINTURA): 42CM.

DQV-LEGGING (GG) FEMININA RENDIMENTO (ANEXO)

ID Produto: 1026511 Descrição: DQV-BLUSA (4G) PRETA MASCULINA

1026511 - DQV-BLUSA (4G) PRETA MASCULINA

1 - CARACTERÍSTICAS:

1.1 - TECIDO PRINCIPAL: CHIMPA POLIÉSTER COM 210G/M² ± 5%, SENDO

COMPOSTO POR 70% DE FIOS POLIÉSTER 50/36 LISO SEMIOPACO E 30% DE FIOS POLIÉSTER 75/72 TEXTURIZADO OU TECIDO EQUIVALENTE, COM CARACTERÍSTICAS (TEXTURA) QUE O TECIDO ACIMA APRESENTA, DE IGUAL OU SUPERIOR QUALIDADE, PODENDO APRESENTAR POUCAS VARIAÇÕES EM SUA COMPOSIÇÃO. REFERÊNCIA: ARTESTYL INDUSTRIAL LTDA;

1.1.1 - COR: PRETO - REF. PANTONE 19.0303 - TPX: DIANTEIRO E TRASEIRO (RECORTES INFERIORES E SUPERIORES), MANGAS, GOLA EXTERNA E BARRAS;

1.2 - TECIDO COMPLEMENTAR 1: FAVO MICROFIBRA 2 COM 140G/M², SENDO COMPOSTO POR 100% DE FIOS POLIÉSTER 75/72, TEXTURIZADO OU TECIDO EQUIVALENTE, COM CARACTERÍSTICAS (TEXTURA) QUE O TECIDO ACIMA APRESENTA, DE IGUAL OU SUPERIOR QUALIDADE, PODENDO APRESENTAR POUCAS VARIAÇÕES EM SUA COMPOSIÇÃO. REFERÊNCIA: ARTESTYL INDUSTRIAL LTDA;

1.2.1 - CORES:

1.2.1.1 - VERMELHO - REF. PANTONE 18.1663 - TPX: VIVOS;

1.2.1.1.1 - DIANTEIRO: APLICADO NO RECORTE DIANTEIRO EM TODA SUA EXTENSÃO, OU SEJA, COMEÇA NA CAVA E TERMINA NA JUNÇÃO DA BARRA CENTRAL, CONFORME DESENHO ILUSTRATIVO;

1.2.1.1.2 - GOLA: APLICADO NA PARTE INTERNA CONFORME DESENHO ILUSTRATIVO;

1.2.1.1.3 - PALA TRASEIRA CONFORME DESENHO ILUSTRATIVO;

1.2.1.2 - PRETO - REF. PANTONE 19.0303 – TPX;

1.2.1.2.1 - APLICADO NOS FORROS DOS BOLSOS;

1.3 - TECIDO COMPLEMENTAR 2: PIQUET DUPLA FACE COM 120G/M², SENDO COMPOSTO POR 100% POLIÉSTER OU TECIDO EQUIVALENTE, COM CARACTERÍSTICAS (TEXTURA) QUE O TECIDO ACIMA APRESENTA, DE IGUAL OU SUPERIOR QUALIDADE, PODENDO APRESENTAR POUCAS VARIAÇÕES EM SUA COMPOSIÇÃO. REFERÊNCIA: ARTESTYL INDUSTRIAL LTDA;

1.3.1 - COR: BRANCO - REF. PANTONE 11.4800 – TPX;

1.3.1.1- TAPES: 02 TAPES APLICADOS NO RECORTE DIANTEIRO INFERIOR COM UMA DISTÂNCIA ENTRE ELES DE 1CM CONFORME DESENHO ILUSTRATIVO;

1.4 - ENTRETELA: 100% PES, COM 50G/M², FABRICADO PELA FIORELLA PRODUTOS TEXTEIS LTDA OU EQUIVALENTE;

1.4.1 - ENTRETELA É UTILIZADA NA VISTA PARA COLOCAÇÃO DO ZÍPER E NA PARTE INTERNA DA GOLA;

1.5 - AS MATÉRIAS-PRIMAS DEVERÃO ESTAR ACOMPANHADAS DE LAUDO OU FICHA TÉCNICA DO TECIDO, ONDE DEVE CONSTAR DADOS DOS TECIDOS USADOS, COMO

GRAMATURA E COMPOSIÇÃO;
1.5.1 - INFORMAMOS QUE, INDEPENDENTE DA MATÉRIA-PRIMA UTILIZADA NA CONFECÇÃO DO PRODUTO, QUE SEJAM APLICADOS TESTES PRELIMINARES DE FIXAÇÃO E SOLIDEZ, PARA QUE NÃO HAJA PROBLEMAS POSTERIORES E TENHAMOS A GARANTIA DA EMPRESA FABRICANTE DAS PEÇAS, QUE TAL ITENS FORAM VERIFICADOS;

2 - AVIAMENTOS:
2.1 - ZÍPER: DESTACÁVEL NYLON MÉDIO, NA COR DO TECIDO PRINCIPAL, FORNECIDO PELA COATS CORRENTE LTDA, YKK DO BRASIL LTDA OU EQUIVALENTE;
2.2 - ELÁSTICO: MODELO GENOVA, COM 2,5CM DE LARGURA, NA COR PRETA, FORNECIDO PELA ZANOTTI S/A OUEQUIVALENTE, APLICADO NAS MANGAS E BARRA;
2.3 - LINHA: 120, 100% POLIÉSTER, FORNECIDO POR LINHAS SETTA LTDA. OU EQUIVALENTE;
2.4 - FIO: 1.005, 100% POLIÉSTER, FORNECIDO POR LINHAS SETTA LTDA. OU EQUIVALENTE;
2.5 - CADARÇO: AA25, 100%, COM 10MM DE LARGURA, NA COR DO TECIDO PRINCIPAL, APLICADO NA LIMPEZA DO ZÍPER E GOLA, FORNECIDO PELA CORDEX IND. TÊXTIL LTDA OU EQUIVALENTE;

3 - ETIQUETAS EXTERNAS EM PATCH:
3.1 - DIANTEIRO: ETIQUETAS LOGOTIPO SESI (30 X 85MM) APLICADA NO PEITO, LADO ESQUERDO, CONFORME DESENHO ILUSTRATIVO;
3.2 - MANGA: ETIQUETA LOGOTIPO SESI (30 X 85MM) APLICADA NO LADO DIREITO CENTRALIZADO, CONFORME DESENHO ILUSTRATIVO;
3.3 - PALA TRASEIRA: ETIQUETA LOGOTIPO SESI (30 X 85MM) APLICADA NO DECOTE, NA PARTE CENTRAL, CONFORME DESENHO ILUSTRATIVO;
3.4 - INFORMAÇÕES TÉCNICAS PARA COMPOSIÇÃO DA ETIQUETA EM PACH:
3.4.1 - ETIQUETA 30 X 85MM BORDADA EM TAFETA PLUS COM 27,8 BATIDAS, 100% DE POLIÉSTER, COM URDUME DE TÍTULO 100 E TRAMA TÍTULO 76 COM ACABAMENTO TERMOCOLANTE PÓ E CORTE A LASER; OU PRODUZIDOS EM TERARES ELETRÔNICOS DE FITA CORTADOS À LASER, APLICAÇÃO DE GOMA ACRÍLICA, PRODUZIDOS EM FIO 100% POLIÉSTER: URDUME – TITULAGEM 100/36, TRAMA – TITULAGEM 75/36. REFERÊNCIA: HACO ETIQUETAS LTDA;

4 - ETIQUETAS INTERNAS:
4.1 - ETIQUETA DE COMPOSIÇÃO:
4.1.1 - NORMA PARA COMPOSIÇÃO DA ETIQUETA: DEVERÁ SER ELABORADA DE

ACORDO COM A NORMA ABNT NM-ISSO 3758:2010, QUE ESTABELECE UM SISTEMA DE SÍMBOLOS GRÁFICOS, OBJETIVANDO O USO EM ARTIGOS TÊXTEIS, FORNECENDO INFORMAÇÕES PARA PREVENIR DANOS IRREVERSÍVEIS AO PRODUTO;
4.2 - ETIQUETA DE IDENTIFICAÇÃO:
4.2.1 - ESTA ETIQUETA DEVERÁ CONSTAR O TAMANHO DA PEÇA E IDENTIFICAR OS DADOS DA EMPRESA QUE A CONFECIONOU;
4.3 - ETIQUETAS BORDADAS OU EM SILKSCREEN:
4.4 - COLOCAÇÃO: ESTAS DUAS OU ÚNICA ETIQUETA, DEVERÃO SER APLICADAS NA PARTE CENTRAL DO DECOTE TRASEIRO DENTRO DA PEÇA;

5 - INFORMAÇÕES COMPLEMENTARES:
5.1 - EM HIPÓTESE ALGUMA OS PRODUTOS SERÃO ACEITOS SE NA PARTE INTERNA DA PEÇA NÃO ESTIVER DEVIDAMENTE COLOCADA A ETIQUETA DE COMPOSIÇÃO COM AS ESPECIFICAÇÕES EXIGIDAS PELO INMETRO;
5.2 - OS PRODUTOS DEVERÃO ESTAR COSTURADOS COM AS MÁQUINAS REGULADAS PARA 3 PONTOS POR CM;
5.3 - EMBALAGEM INDIVIDUAL EM SACOS PLÁSTICOS LACRADOS;
5.4 - LOGOTIPOS: LAYOUTS SERÃO FORNECIDOS PELO SESI;

6 - DIMENSÕES:
6.1 - COMPRIMENTO TOTAL: 82CM;
6.2 - TÓRAX: 73CM;
6.3 - COMPRIMENTO TOTAL DA MANGA: 96,5CM.

DQV-BLUSA (4G) PRETA MASCULINA (ANEXO)

ID Produto: 1018166 Descrição: DQV-BLUSA (14) VERMELHA RENDIMENTO

1018166 - DQV-BLUSA (14) VERMELHA RENDIMENTO

1 - CARACTERÍSTICAS:
1.1 - TECIDO PRINCIPAL: CHIMPA POLIÉSTER COM 210G/M² ± 5%, SENDO COMPOSTO POR 70% DE FIOS POLIÉSTER 50/36 LISO SEMIOPACO E 30% DE FIOS POLIÉSTER 75/72 TEXTURIZADO OU TECIDO EQUIVALENTE, COM CARACTERÍSTICAS (TEXTURA) QUE O TECIDO ACIMA APRESENTA, DE IGUAL OU SUPERIOR QUALIDADE,

PODENDO APRESENTAR POUCAS VARIAÇÕES EM SUA COMPOSIÇÃO. REFERÊNCIA: ARTESTYL INDUSTRIAL LTDA;

1.1.1 - VERMELHO - REF. PANTONE 18.1663 - TPX: DIANTEIRO, TRASEIRO, MANGAS, GOLA EXTERNA E BARRAS, CONFORME DESENHO ILUSTRATIVO;

1.2 - TECIDO COMPLEMENTAR 1: FAVO MICROFIBRA 2 COM 140G/M², SENDO COMPOSTO POR 100% DE FIOS POLIÉSTER 75/72, TEXTURIZADO OU TECIDO EQUIVALENTE, COM CARACTERÍSTICAS (TEXTURA) QUE O TECIDO ACIMA APRESENTA, DE IGUAL OU SUPERIOR QUALIDADE, PODENDO APRESENTAR POUCAS VARIAÇÕES EM SUA COMPOSIÇÃO. REFERÊNCIA: ARTESTYL INDUSTRIAL LTDA;

1.2.1 - CORES:

1.2.1.1 - BRANCO - REF. PANTONE 11.4800 - TPX: VIVOS;

1.2.1.1.1 - DIANTEIRO: APLICADO NO RECORTE DIANTEIRO EM TODA SUA EXTENSÃO, OU SEJA, COMEÇA NA CAVA E TERMINA NA JUNÇÃO DA BARRA CENTRAL, CONFORME DESENHO ILUSTRATIVO;

1.2.1.1.2 - TRASEIRO: APLICADO NA PALA, CONFORME DESENHO ILUSTRATIVO;

1.2.1.2 - PRETO - REF. PANTONE 19.0303 - TPX: DETALHE GOLA;

1.2.1.2.1 - GOLA: APLICADO NA PARTE INTERNA, CONFORME DESENHO ILUSTRATIVO;

1.2.1.3 - VERMELHO - REF. PANTONE 18.1663 - TPX: FORRO;

1.2.1.3.1 - APLICADO NOS FORROS DOS BOLSOS;

1.3 - TECIDO COMPLEMENTAR 2: PIQUET DUPLA FACE COM 120G/M², SENDO COMPOSTO POR 100% POLIÉSTER OU TECIDO EQUIVALENTE, COM CARACTERÍSTICAS (TEXTURA) QUE O TECIDO ACIMA APRESENTA, DE IGUAL OU SUPERIOR QUALIDADE, PODENDO APRESENTAR POUCAS VARIAÇÕES EM SUA COMPOSIÇÃO. REFERÊNCIA: ARTESTYL INDUSTRIAL LTDA;

1.3.1 - COR: BRANCO - REF. PANTONE 11.4800 - TPX;

1.3.1.1- TAPES: 02 TAPES APLICADOS NO RECORTE DIANTEIRO INFERIOR COM UMA DISTÂNCIA ENTRE ELES DE 1CM CONFORME DESENHO ILUSTRATIVO;

1.4 - ENTRETELA: 100% PES, COM 50G/M², FABRICADO PELA FIORELLA PRODUTOS TEXTEIS LTDA OU EQUIVALENTE;

1.4.1 - ENTRETELA É UTILIZADA NA VISTA PARA COLOCAÇÃO DO ZÍPER E NA PARTE INTERNA DA GOLA;

1.5 - AS MATÉRIAS-PRIMAS DEVERÃO ESTAR ACOMPANHADAS DE LAUDO OU FICHA TÉCNICA DO TECIDO, ONDE DEVE CONSTAR DADOS DOS TECIDOS USADOS, COMO GRAMATURA E COMPOSIÇÃO;

1.5.1 - INFORMAMOS QUE, INDEPENDENTE DA MATÉRIA-PRIMA UTILIZADA NA

CONFECÇÃO DO PRODUTO, QUE SEJAM APLICADOS TESTES PRELIMINARES DE FIXAÇÃO E SOLIDEZ, PARA QUE NÃO HAJA PROBLEMAS POSTERIORES E TENHAMOS A GARANTIA DA EMPRESA FABRICANTE DAS PEÇAS, QUE TAL ITENS FORAM VERIFICADOS;

2 - AVIAMENTOS:
2.1 - ZÍPER: DESTACÁVEL NYLON MÉDIO, NA COR DO TECIDO PRINCIPAL, FORNECIDO PELA COATS CORRENTE LTDA, YKK DO BRASIL LTDA OU EQUIVALENTE;
2.2 - ELÁSTICO: MODELO GENOVA, COM 2,5CM DE LARGURA, NA COR PRETA, FORNECIDO PELA ZANOTTI S/A OUEQUIVALENTE, APLICADO NAS MANGAS E BARRA;
2.3 - LINHA: 120, 100% POLIÉSTER, FORNECIDO POR LINHAS SETTA LTDA. OU EQUIVALENTE;
2.4 - FIO: 1.005, 100% POLIÉSTER, FORNECIDO POR LINHAS SETTA LTDA. OU EQUIVALENTE;
2.5 - CADARÇO: AA25, 100%, COM 10MM DE LARGURA, NA COR DO TECIDO PRINCIPAL, APLICADO NA LIMPEZA DO ZÍPER E GOLA, FORNECIDO PELA CORDEX IND. TÊXTIL LTDA OU EQUIVALENTE;

3 - ETIQUETAS EXTERNAS EM PATCH:
3.1 - DIANTEIRO: ETIQUETA LOGOTIPO FIESP (115X32MM), APLICADA NO PEITO NO LADO DIREITO. ETIQUETA SUSSUARANA (86X100MM), APLICADA NO PEITO DO LADO ESQUERDO, CONFORME DESENHO ILUSTRATIVO;
3.2 - MANGAS: ETIQUETA LOGOTIPO SESI (30 X 85MM) APLICADA NO LADO DIREITO E ESQUERDO CENTRALIZADO, CONFORME DESENHO ILUSTRATIVO;
3.3 - PALA TRASEIRA: ETIQUETA LOGOTIPO SESI (300 X 97MM) APLICADA NO DECOTE, NA PARTE CENTRAL, CONFORME DESENHO ILUSTRATIVO;
3.4 - INFORMAÇÕES TÉCNICAS PARA COMPOSIÇÃO DA ETIQUETA EM PACH:
3.4.1 - ETIQUETA 30 X 85MM BORDADA EM TAFETA PLUS COM 27,8 BATIDAS, 100% DE POLIÉSTER, COM URDUME DE TÍTULO 100 E TRAMA TÍTULO 76 COM ACABAMENTO TERMOCOLANTE PÓ E CORTE A LASER; OU PRODUZIDOS EM TERARES ELETRÔNICOS DE FITA CORTADOS À LASER, APLICAÇÃO DE GOMA ACRÍLICA, PRODUZIDOS EM FIO 100% POLIÉSTER: URDUME – TITULAGEM 100/36, TRAMA – TITULAGEM 75/36. REFERÊNCIA: HACO ETIQUETAS LTDA;

4 - ETIQUETAS INTERNAS:
4.1 - ETIQUETA DE COMPOSIÇÃO:
4.1.1 - NORMA PARA COMPOSIÇÃO DA ETIQUETA: DEVERÁ SER ELABORADA DE ACORDO COM A NORMA ABNT NM-ISSO 3758:2010, QUE ESTABELECE UM SISTEMA DE

SÍMBOLOS GRÁFICOS, OBJETIVANDO O USO EM ARTIGOS TÊXTEIS, FORNECENDO INFORMAÇÕES PARA PREVENIR DANOS IRREVERSÍVEIS AO PRODUTO;
4.2 - ETIQUETA DE IDENTIFICAÇÃO:
4.2.1 - ESTA ETIQUETA DEVERÁ CONSTAR O TAMANHO DA PEÇA E IDENTIFICAR OS DADOS DA EMPRESA QUE A CONFECIONOU;
4.3 - ETIQUETAS BORDADAS OU EM SILKSCREEN:
4.4 - COLOCAÇÃO: ESTAS DUAS OU ÚNICA ETIQUETA, DEVERÃO SER APLICADAS NA PARTE CENTRAL DO DECOTE TRASEIRO DENTRO DA PEÇA;

5 - INFORMAÇÕES COMPLEMENTARES:
5.1 - EM HIPÓTESE ALGUMA OS PRODUTOS SERÃO ACEITOS SE NA PARTE INTERNA DA PEÇA NÃO ESTIVER DEVIDAMENTE COLOCADA A ETIQUETA DE COMPOSIÇÃO COM AS ESPECIFICAÇÕES EXIGIDAS PELO INMETRO;
5.2 - OS PRODUTOS DEVERÃO ESTAR COSTURADOS COM AS MÁQUINAS REGULADAS PARA 3 PONTOS POR CM;
5.3 - EMBALAGEM INDIVIDUAL EM SACOS PLÁSTICOS LACRADOS;
5.4 - LOGOTIPOS: LAYOUTS SERÃO FORNECIDOS PELO SESI;

6 - DIMENSÕES:
6.1 - COMPRIMENTO TOTAL: 60CM;
6.2 - TÓRAX: 51CM;
6.3 - COMPRIMENTO TOTAL DA MANGA: 64,5CM.

DQV-BLUSA (14) VERMELHA RENDIMENTO (ANEXO)

ID Produto: 1018167 Descrição: DQV-BLUSA (16) VERMELHA RENDIMENTO

1018167 - DQV-BLUSA (16) VERMELHA RENDIMENTO

1 - CARACTERÍSTICAS:
1.1 - TECIDO PRINCIPAL: CHIMPA POLIÉSTER COM 210G/M² ± 5%, SENDO COMPOSTO POR 70% DE FIOS POLIÉSTER 50/36 LISO SEMIOPACO E 30% DE FIOS POLIÉSTER 75/72 TEXTURIZADO OU TECIDO EQUIVALENTE, COM CARACTERÍSTICAS (TEXTURA) QUE O TECIDO ACIMA APRESENTA, DE IGUAL OU SUPERIOR QUALIDADE, PODENDO APRESENTAR POUCAS VARIAÇÕES EM SUA COMPOSIÇÃO. REFERÊNCIA:

ARTESTYL INDUSTRIAL LTDA;

1.1.1 - VERMELHO - REF. PANTONE 18.1663 - TPX: DIANTEIRO, TRASEIRO, MANGAS, GOLA EXTERNA E BARRAS, CONFORME DESENHO ILUSTRATIVO;

1.2 - TECIDO COMPLEMENTAR 1: FAVO MICROFIBRA 2 COM 140G/M², SENDO COMPOSTO POR 100% DE FIOS POLIÉSTER 75/72, TEXTURIZADO OU TECIDO EQUIVALENTE, COM CARACTERÍSTICAS (TEXTURA) QUE O TECIDO ACIMA APRESENTA, DE IGUAL OU SUPERIOR QUALIDADE, PODENDO APRESENTAR POUCAS VARIAÇÕES EM SUA COMPOSIÇÃO. REFERÊNCIA: ARTESTYL INDUSTRIAL LTDA;

1.2.1 - CORES:

1.2.1.1 - BRANCO - REF. PANTONE 11.4800 - TPX: VIVOS;

1.2.1.1.1 - DIANTEIRO: APLICADO NO RECORTE DIANTEIRO EM TODA SUA EXTENSÃO, OU SEJA, COMEÇA NA CAVA E TERMINA NA JUNÇÃO DA BARRA CENTRAL, CONFORME DESENHO ILUSTRATIVO;

1.2.1.1.2 - TRASEIRO: APLICADO NA PALA, CONFORME DESENHO ILUSTRATIVO;

1.2.1.2 - PRETO - REF. PANTONE 19.0303 - TPX: DETALHE GOLA;

1.2.1.2.1 - GOLA: APLICADO NA PARTE INTERNA, CONFORME DESENHO ILUSTRATIVO;

1.2.1.3 - VERMELHO - REF. PANTONE 18.1663 - TPX: FORRO;

1.2.1.3.1 - APLICADO NOS FORROS DOS BOLSOS;

1.3 - TECIDO COMPLEMENTAR 2: PIQUET DUPLA FACE COM 120G/M², SENDO COMPOSTO POR 100% POLIÉSTER OU TECIDO EQUIVALENTE, COM CARACTERÍSTICAS (TEXTURA) QUE O TECIDO ACIMA APRESENTA, DE IGUAL OU SUPERIOR QUALIDADE, PODENDO APRESENTAR POUCAS VARIAÇÕES EM SUA COMPOSIÇÃO. REFERÊNCIA: ARTESTYL INDUSTRIAL LTDA;

1.3.1 - COR: BRANCO - REF. PANTONE 11.4800 - TPX;

1.3.1.1- TAPES: 02 TAPES APLICADOS NO RECORTE DIANTEIRO INFERIOR COM UMA DISTÂNCIA ENTRE ELES DE 1CM CONFORME DESENHO ILUSTRATIVO;

1.4 - ENTRETELA: 100% PES, COM 50G/M², FABRICADO PELA FIORELLA PRODUTOS TEXTEIS LTDA OU EQUIVALENTE;

1.4.1 - ENTRETELA É UTILIZADA NA VISTA PARA COLOCAÇÃO DO ZÍPER E NA PARTE INTERNA DA GOLA;

1.5 - AS MATÉRIAS-PRIMAS DEVERÃO ESTAR ACOMPANHADAS DE LAUDO OU FICHA TÉCNICA DO TECIDO, ONDE DEVE CONSTAR DADOS DOS TECIDOS USADOS, COMO GRAMATURA E COMPOSIÇÃO;

1.5.1 - INFORMAMOS QUE, INDEPENDENTE DA MATÉRIA-PRIMA UTILIZADA NA CONFECÇÃO DO PRODUTO, QUE SEJAM APLICADOS TESTES PRELIMINARES DE FIXAÇÃO

E SOLIDEZ, PARA QUE NÃO HAJA PROBLEMAS POSTERIORES E TENHAMOS A GARANTIA DA EMPRESA FABRICANTE DAS PEÇAS, QUE TAL ITENS FORAM VERIFICADOS;

2 - AVIAMENTOS:
2.1 - ZÍPER: DESTACÁVEL NYLON MÉDIO, NA COR DO TECIDO PRINCIPAL, FORNECIDO PELA COATS CORRENTE LTDA, YKK DO BRASIL LTDA OU EQUIVALENTE;
2.2 - ELÁSTICO: MODELO GENOVA, COM 2,5CM DE LARGURA, NA COR PRETA, FORNECIDO PELA ZANOTTI S/A OUEQUIVALENTE, APLICADO NAS MANGAS E BARRA;
2.3 - LINHA: 120, 100% POLIÉSTER, FORNECIDO POR LINHAS SETTA LTDA. OU EQUIVALENTE;
2.4 - FIO: 1.005, 100% POLIÉSTER, FORNECIDO POR LINHAS SETTA LTDA. OU EQUIVALENTE;
2.5 - CADARÇO: AA25, 100%, COM 10MM DE LARGURA, NA COR DO TECIDO PRINCIPAL, APLICADO NA LIMPEZA DO ZÍPER E GOLA, FORNECIDO PELA CORDEX IND. TÊXTIL LTDA OU EQUIVALENTE;

3 - ETIQUETAS EXTERNAS EM PATCH:
3.1 - DIANTEIRO: ETIQUETA LOGOTIPO FIESP (115X32MM), APLICADA NO PEITO NO LADO DIREITO. ETIQUETA SUSSUARANA (86X100MM), APLICADA NO PEITO DO LADO ESQUERDO, CONFORME DESENHO ILUSTRATIVO;
3.2 - MANGAS: ETIQUETA LOGOTIPO SESI (30 X 85MM) APLICADA NO LADO DIREITO E ESQUERDO CENTRALIZADO, CONFORME DESENHO ILUSTRATIVO;
3.3 - PALA TRASEIRA: ETIQUETA LOGOTIPO SESI (300 X 97MM) APLICADA NO DECOTE, NA PARTE CENTRAL, CONFORME DESENHO ILUSTRATIVO;
3.4 - INFORMAÇÕES TÉCNICAS PARA COMPOSIÇÃO DA ETIQUETA EM PACH:
3.4.1 - ETIQUETA 30 X 85MM BORDADA EM TAFETA PLUS COM 27,8 BATIDAS, 100% DE POLIÉSTER, COM URDUME DE TÍTULO 100 E TRAMA TÍTULO 76 COM ACABAMENTO TERMOCOLANTE PÓ E CORTE A LASER; OU PRODUZIDOS EM TERARES ELETRÔNICOS DE FITA CORTADOS À LASER, APLICAÇÃO DE GOMA ACRÍLICA, PRODUZIDOS EM FIO 100% POLIÉSTER: URDUME – TITULAGEM 100/36, TRAMA – TITULAGEM 75/36. REFERÊNCIA: HACO ETIQUETAS LTDA;

4 - ETIQUETAS INTERNAS:
4.1 - ETIQUETA DE COMPOSIÇÃO:
4.1.1 - NORMA PARA COMPOSIÇÃO DA ETIQUETA: DEVERÁ SER ELABORADA DE ACORDO COM A NORMA ABNT NM-ISSO 3758:2010, QUE ESTABELECE UM SISTEMA DE SÍMBOLOS GRÁFICOS, OBJETIVANDO O USO EM ARTIGOS TÊXTEIS, FORNECENDO

INFORMAÇÕES PARA PREVENIR DANOS IRREVERSÍVEIS AO PRODUTO;
4.2 - ETIQUETA DE IDENTIFICAÇÃO:
4.2.1 - ESTA ETIQUETA DEVERÁ CONSTAR O TAMANHO DA PEÇA E IDENTIFICAR OS DADOS DA EMPRESA QUE A CONFECIONOU;
4.3 - ETIQUETAS BORDADAS OU EM SILKSCREEN:
4.4 - COLOCAÇÃO: ESTAS DUAS OU ÚNICA ETIQUETA, DEVERÃO SER APLICADAS NA PARTE CENTRAL DO DECOTE TRASEIRO DENTRO DA PEÇA;

5 - INFORMAÇÕES COMPLEMENTARES:
5.1 - EM HIPÓTESE ALGUMA OS PRODUTOS SERÃO ACEITOS SE NA PARTE INTERNA DA PEÇA NÃO ESTIVER DEVIDAMENTE COLOCADA A ETIQUETA DE COMPOSIÇÃO COM AS ESPECIFICAÇÕES EXIGIDAS PELO INMETRO;
5.2 - OS PRODUTOS DEVERÃO ESTAR COSTURADOS COM AS MÁQUINAS REGULADAS PARA 3 PONTOS POR CM;
5.3 - EMBALAGEM INDIVIDUAL EM SACOS PLÁSTICOS LACRADOS;
5.4 - LOGOTIPOS: LAYOUTS SERÃO FORNECIDOS PELO SESI;

6 - DIMENSÕES:
6.1 - COMPRIMENTO TOTAL: 63CM;
6.2 - TÓRAX: 53CM;
6.3 - COMPRIMENTO TOTAL DA MANGA: 67,5CM.

DQV-BLUSA (16) VERMELHA RENDIMENTO (ANEXO)

ID Produto: 1018168 Descrição: DQV-BLUSA (P) VERMELHA RENDIMENTO

1018168 - DQV-BLUSA (P) VERMELHA RENDIMENTO

1 - CARACTERÍSTICAS:
1.1 - TECIDO PRINCIPAL: CHIMPA POLIÉSTER COM 210G/M² ± 5%, SENDO COMPOSTO POR 70% DE FIOS POLIÉSTER 50/36 LISO SEMIOPACO E 30% DE FIOS POLIÉSTER 75/72 TEXTURIZADO OU TECIDO EQUIVALENTE, COM CARACTERÍSTICAS (TEXTURA) QUE O TECIDO ACIMA APRESENTA, DE IGUAL OU SUPERIOR QUALIDADE, PODENDO APRESENTAR POUCAS VARIAÇÕES EM SUA COMPOSIÇÃO. REFERÊNCIA: ARTESTYL INDUSTRIAL LTDA;

1.1.1 - VERMELHO - REF. PANTONE 18.1663 - TPX: DIANTEIRO, TRASEIRO, MANGAS, GOLA EXTERNA E BARRAS, CONFORME DESENHO ILUSTRATIVO;

1.2 - TECIDO COMPLEMENTAR 1: FAVO MICROFIBRA 2 COM 140G/M², SENDO COMPOSTO POR 100% DE FIOS POLIÉSTER 75/72, TEXTURIZADO OU TECIDO EQUIVALENTE, COM CARACTERÍSTICAS (TEXTURA) QUE O TECIDO ACIMA APRESENTA, DE IGUAL OU SUPERIOR QUALIDADE, PODENDO APRESENTAR POUCAS VARIAÇÕES EM SUA COMPOSIÇÃO. REFERÊNCIA: ARTESTYL INDUSTRIAL LTDA;

1.2.1 - CORES:

1.2.1.1 - BRANCO - REF. PANTONE 11.4800 - TPX: VIVOS;

1.2.1.1.1 - DIANTEIRO: APLICADO NO RECORTE DIANTEIRO EM TODA SUA EXTENSÃO, OU SEJA, COMEÇA NA CAVA E TERMINA NA JUNÇÃO DA BARRA CENTRAL, CONFORME DESENHO ILUSTRATIVO;

1.2.1.1.2 - TRASEIRO: APLICADO NA PALA, CONFORME DESENHO ILUSTRATIVO;

1.2.1.2 - PRETO - REF. PANTONE 19.0303 - TPX: DETALHE GOLA;

1.2.1.2.1 - GOLA: APLICADO NA PARTE INTERNA, CONFORME DESENHO ILUSTRATIVO;

1.2.1.3 - VERMELHO - REF. PANTONE 18.1663 - TPX: FORRO;

1.2.1.3.1 - APLICADO NOS FORROS DOS BOLSOS;

1.3 - TECIDO COMPLEMENTAR 2: PIQUET DUPLA FACE COM 120G/M², SENDO COMPOSTO POR 100% POLIÉSTER OU TECIDO EQUIVALENTE, COM CARACTERÍSTICAS (TEXTURA) QUE O TECIDO ACIMA APRESENTA, DE IGUAL OU SUPERIOR QUALIDADE, PODENDO APRESENTAR POUCAS VARIAÇÕES EM SUA COMPOSIÇÃO. REFERÊNCIA: ARTESTYL INDUSTRIAL LTDA;

1.3.1 - COR: BRANCO - REF. PANTONE 11.4800 - TPX;

1.3.1.1- TAPES: 02 TAPES APLICADOS NO RECORTE DIANTEIRO INFERIOR COM UMA DISTÂNCIA ENTRE ELES DE 1CM CONFORME DESENHO ILUSTRATIVO;

1.4 - ENTRETELA: 100% PES, COM 50G/M², FABRICADO PELA FIORELLA PRODUTOS TEXTEIS LTDA OU EQUIVALENTE;

1.4.1 - ENTRETELA É UTILIZADA NA VISTA PARA COLOCAÇÃO DO ZÍPER E NA PARTE INTERNA DA GOLA;

1.5 - AS MATÉRIAS-PRIMAS DEVERÃO ESTAR ACOMPANHADAS DE LAUDO OU FICHA TÉCNICA DO TECIDO, ONDE DEVE CONSTAR DADOS DOS TECIDOS USADOS, COMO GRAMATURA E COMPOSIÇÃO;

1.5.1 - INFORMAMOS QUE, INDEPENDENTE DA MATÉRIA-PRIMA UTILIZADA NA CONFECÇÃO DO PRODUTO, QUE SEJAM APLICADOS TESTES PRELIMINARES DE FIXAÇÃO E SOLIDEZ, PARA QUE NÃO HAJA PROBLEMAS POSTERIORES E TENHAMOS A GARANTIA

DA EMPRESA FABRICANTE DAS PEÇAS, QUE TAL ITENS FORAM VERIFICADOS;

2 - AVIAMENTOS:
2.1 - ZÍPER: DESTACÁVEL NYLON MÉDIO, NA COR DO TECIDO PRINCIPAL, FORNECIDO PELA COATS CORRENTE LTDA, YKK DO BRASIL LTDA OU EQUIVALENTE;
2.2 - ELÁSTICO: MODELO GENOVA, COM 2,5CM DE LARGURA, NA COR PRETA, FORNECIDO PELA ZANOTTI S/A OUEQUIVALENTE, APLICADO NAS MANGAS E BARRA;
2.3 - LINHA: 120, 100% POLIÉSTER, FORNECIDO POR LINHAS SETTA LTDA. OU EQUIVALENTE;
2.4 - FIO: 1.005, 100% POLIÉSTER, FORNECIDO POR LINHAS SETTA LTDA. OU EQUIVALENTE;
2.5 - CADARÇO: AA25, 100%, COM 10MM DE LARGURA, NA COR DO TECIDO PRINCIPAL, APLICADO NA LIMPEZA DO ZÍPER E GOLA, FORNECIDO PELA CORDEX IND. TÊXTIL LTDA OU EQUIVALENTE;

3 - ETIQUETAS EXTERNAS EM PATCH:
3.1 - DIANTEIRO: ETIQUETA LOGOTIPO FIESP (115X32MM), APLICADA NO PEITO NO LADO DIREITO. ETIQUETA SUSSUARANA (86X100MM), APLICADA NO PEITO DO LADO ESQUERDO, CONFORME DESENHO ILUSTRATIVO;
3.2 - MANGAS: ETIQUETA LOGOTIPO SESI (30 X 85MM) APLICADA NO LADO DIREITO E ESQUERDO CENTRALIZADO, CONFORME DESENHO ILUSTRATIVO;
3.3 - PALA TRASEIRA: ETIQUETA LOGOTIPO SESI (300 X 97MM) APLICADA NO DECOTE, NA PARTE CENTRAL, CONFORME DESENHO ILUSTRATIVO;
3.4 - INFORMAÇÕES TÉCNICAS PARA COMPOSIÇÃO DA ETIQUETA EM PACH:
3.4.1 - ETIQUETA 30 X 85MM BORDADA EM TAFETA PLUS COM 27,8 BATIDAS, 100% DE POLIÉSTER, COM URDUME DE TÍTULO 100 E TRAMA TÍTULO 76 COM ACABAMENTO TERMOCOLANTE PÓ E CORTE A LASER; OU PRODUZIDOS EM TERARES ELETRÔNICOS DE FITA CORTADOS À LASER, APLICAÇÃO DE GOMA ACRÍLICA, PRODUZIDOS EM FIO 100% POLIÉSTER: URDUME – TITULAGEM 100/36, TRAMA – TITULAGEM 75/36. REFERÊNCIA: HACO ETIQUETAS LTDA;

4 - ETIQUETAS INTERNAS:
4.1 - ETIQUETA DE COMPOSIÇÃO:
4.1.1 - NORMA PARA COMPOSIÇÃO DA ETIQUETA: DEVERÁ SER ELABORADA DE ACORDO COM A NORMA ABNT NM-ISSO 3758:2010, QUE ESTABELECE UM SISTEMA DE SÍMBOLOS GRÁFICOS, OBJETIVANDO O USO EM ARTIGOS TÊXTEIS, FORNECENDO INFORMAÇÕES PARA PREVENIR DANOS IRREVERSÍVEIS AO PRODUTO;

4.2 - ETIQUETA DE IDENTIFICAÇÃO:
4.2.1 - ESTA ETIQUETA DEVERÁ CONSTAR O TAMANHO DA PEÇA E IDENTIFICAR OS DADOS DA EMPRESA QUE A CONFECIONOU;
4.3 - ETIQUETAS BORDADAS OU EM SILKSCREEN:
4.4 - COLOCAÇÃO: ESTAS DUAS OU ÚNICA ETIQUETA, DEVERÃO SER APLICADAS NA PARTE CENTRAL DO DECOTE TRASEIRO DENTRO DA PEÇA;

5 - INFORMAÇÕES COMPLEMENTARES:
5.1 - EM HIPÓTESE ALGUMA OS PRODUTOS SERÃO ACEITOS SE NA PARTE INTERNA DA PEÇA NÃO ESTIVER DEVIDAMENTE COLOCADA A ETIQUETA DE COMPOSIÇÃO COM AS ESPECIFICAÇÕES EXIGIDAS PELO INMETRO;
5.2 - OS PRODUTOS DEVERÃO ESTAR COSTURADOS COM AS MÁQUINAS REGULADAS PARA 3 PONTOS POR CM;
5.3 - EMBALAGEM INDIVIDUAL EM SACOS PLÁSTICOS LACRADOS;
5.4 - LOGOTIPOS: LAYOUTS SERÃO FORNECIDOS PELO SESI;

6 - DIMENSÕES:
6.1 - COMPRIMENTO TOTAL: 71,5CM;
6.2 - TÓRAX: 59CM;
6.3 - COMPRIMENTO TOTAL DA MANGA: 83CM.

DQV-BLUSA (P) VERMELHA RENDIMENTO (ANEXO)

ID Produto: 1018169 Descrição: DQV-BLUSA (M) VERMELHA RENDIMENTO

1018169 - DQV-BLUSA (M) VERMELHA RENDIMENTO

1 - CARACTERÍSTICAS:
1.1 - TECIDO PRINCIPAL: CHIMPA POLIÉSTER COM 210G/M² ± 5%, SENDO COMPOSTO POR 70% DE FIOS POLIÉSTER 50/36 LISO SEMIOPACO E 30% DE FIOS POLIÉSTER 75/72 TEXTURIZADO OU TECIDO EQUIVALENTE, COM CARACTERÍSTICAS (TEXTURA) QUE O TECIDO ACIMA APRESENTA, DE IGUAL OU SUPERIOR QUALIDADE, PODENDO APRESENTAR POUCAS VARIAÇÕES EM SUA COMPOSIÇÃO. REFERÊNCIA: ARTESTYL INDUSTRIAL LTDA;
1.1.1 - VERMELHO - REF. PANTONE 18.1663 - TPX: DIANTEIRO, TRASEIRO,

MANGAS, GOLA EXTERNA E BARRAS, CONFORME DESENHO ILUSTRATIVO;
1.2 - TECIDO COMPLEMENTAR 1: FAVO MICROFIBRA 2 COM 140G/M², SENDO COMPOSTO POR 100% DE FIOS POLIÉSTER 75/72, TEXTURIZADO OU TECIDO EQUIVALENTE, COM CARACTERÍSTICAS (TEXTURA) QUE O TECIDO ACIMA APRESENTA, DE IGUAL OU SUPERIOR QUALIDADE, PODENDO APRESENTAR POUCAS VARIAÇÕES EM SUA COMPOSIÇÃO. REFERÊNCIA: ARTESTYL INDUSTRIAL LTDA;
1.2.1 - CORES:
1.2.1.1 - BRANCO - REF. PANTONE 11.4800 - TPX: VIVOS;
1.2.1.1.1 - DIANTEIRO: APLICADO NO RECORTE DIANTEIRO EM TODA SUA EXTENSÃO, OU SEJA, COMEÇA NA CAVA E TERMINA NA JUNÇÃO DA BARRA CENTRAL, CONFORME DESENHO ILUSTRATIVO;
1.2.1.1.2 - TRASEIRO: APLICADO NA PALA, CONFORME DESENHO ILUSTRATIVO;
1.2.1.2 - PRETO - REF. PANTONE 19.0303 - TPX: DETALHE GOLA;
1.2.1.2.1 - GOLA: APLICADO NA PARTE INTERNA, CONFORME DESENHO ILUSTRATIVO;
1.2.1.3 - VERMELHO - REF. PANTONE 18.1663 - TPX: FORRO;
1.2.1.3.1 - APLICADO NOS FORROS DOS BOLSOS;
1.3 - TECIDO COMPLEMENTAR 2: PIQUET DUPLA FACE COM 120G/M², SENDO COMPOSTO POR 100% POLIÉSTER OU TECIDO EQUIVALENTE, COM CARACTERÍSTICAS (TEXTURA) QUE O TECIDO ACIMA APRESENTA, DE IGUAL OU SUPERIOR QUALIDADE, PODENDO APRESENTAR POUCAS VARIAÇÕES EM SUA COMPOSIÇÃO. REFERÊNCIA: ARTESTYL INDUSTRIAL LTDA;
1.3.1 - COR: BRANCO - REF. PANTONE 11.4800 - TPX;
1.3.1.1- TAPES: 02 TAPES APLICADOS NO RECORTE DIANTEIRO INFERIOR COM UMA DISTÂNCIA ENTRE ELES DE 1CM CONFORME DESENHO ILUSTRATIVO;
1.4 - ENTRETELA: 100% PES, COM 50G/M², FABRICADO PELA FIORELLA PRODUTOS TEXTEIS LTDA OU EQUIVALENTE;
1.4.1 - ENTRETELA É UTILIZADA NA VISTA PARA COLOCAÇÃO DO ZÍPER E NA PARTE INTERNA DA GOLA;
1.5 - AS MATÉRIAS-PRIMAS DEVERÃO ESTAR ACOMPANHADAS DE LAUDO OU FICHA TÉCNICA DO TECIDO, ONDE DEVE CONSTAR DADOS DOS TECIDOS USADOS, COMO GRAMATURA E COMPOSIÇÃO;
1.5.1 - INFORMAMOS QUE, INDEPENDENTE DA MATÉRIA-PRIMA UTILIZADA NA CONFECÇÃO DO PRODUTO, QUE SEJAM APLICADOS TESTES PRELIMINARES DE FIXAÇÃO E SOLIDEZ, PARA QUE NÃO HAJA PROBLEMAS POSTERIORES E TENHAMOS A GARANTIA DA EMPRESA FABRICANTE DAS PEÇAS, QUE TAL ITENS FORAM VERIFICADOS;

2 - AVIAMENTOS:
2.1 - ZÍPER: DESTACÁVEL NYLON MÉDIO, NA COR DO TECIDO PRINCIPAL, FORNECIDO PELA COATS CORRENTE LTDA, YKK DO BRASIL LTDA OU EQUIVALENTE;
2.2 - ELÁSTICO: MODELO GENOVA, COM 2,5CM DE LARGURA, NA COR PRETA, FORNECIDO PELA ZANOTTI S/A OUEQUIVALENTE, APLICADO NAS MANGAS E BARRA;
2.3 - LINHA: 120, 100% POLIÉSTER, FORNECIDO POR LINHAS SETTA LTDA. OU EQUIVALENTE;
2.4 - FIO: 1.005, 100% POLIÉSTER, FORNECIDO POR LINHAS SETTA LTDA. OU EQUIVALENTE;
2.5 - CADARÇO: AA25, 100%, COM 10MM DE LARGURA, NA COR DO TECIDO PRINCIPAL, APLICADO NA LIMPEZA DO ZÍPER E GOLA, FORNECIDO PELA CORDEX IND. TÊXTIL LTDA OU EQUIVALENTE;

3 - ETIQUETAS EXTERNAS EM PATCH:
3.1 - DIANTEIRO: ETIQUETA LOGOTIPO FIESP (115X32MM), APLICADA NO PEITO NO LADO DIREITO. ETIQUETA SUSSUARANA (86X100MM), APLICADA NO PEITO DO LADO ESQUERDO, CONFORME DESENHO ILUSTRATIVO;
3.2 - MANGAS: ETIQUETA LOGOTIPO SESI (30 X 85MM) APLICADA NO LADO DIREITO E ESQUERDO CENTRALIZADO, CONFORME DESENHO ILUSTRATIVO;
3.3 - PALA TRASEIRA: ETIQUETA LOGOTIPO SESI (300 X 97MM) APLICADA NO DECOTE, NA PARTE CENTRAL, CONFORME DESENHO ILUSTRATIVO;
3.4 - INFORMAÇÕES TÉCNICAS PARA COMPOSIÇÃO DA ETIQUETA EM PACH:
3.4.1 - ETIQUETA 30 X 85MM BORDADA EM TAFETA PLUS COM 27,8 BATIDAS, 100% DE POLIÉSTER, COM URDUME DE TÍTULO 100 E TRAMA TÍTULO 76 COM ACABAMENTO TERMOCOLANTE PÓ E CORTE A LASER; OU PRODUZIDOS EM TERARES ELETRÔNICOS DE FITA CORTADOS À LASER, APLICAÇÃO DE GOMA ACRÍLICA, PRODUZIDOS EM FIO 100% POLIÉSTER: URDUME – TITULAGEM 100/36, TRAMA – TITULAGEM 75/36. REFERÊNCIA: HACO ETIQUETAS LTDA;

4 - ETIQUETAS INTERNAS:
4.1 - ETIQUETA DE COMPOSIÇÃO:
4.1.1 - NORMA PARA COMPOSIÇÃO DA ETIQUETA: DEVERÁ SER ELABORADA DE ACORDO COM A NORMA ABNT NM-ISSO 3758:2010, QUE ESTABELECE UM SISTEMA DE SÍMBOLOS GRÁFICOS, OBJETIVANDO O USO EM ARTIGOS TÊXTEIS, FORNECENDO INFORMAÇÕES PARA PREVENIR DANOS IRREVERSÍVEIS AO PRODUTO;
4.2 - ETIQUETA DE IDENTIFICAÇÃO:

4.2.1 - ESTA ETIQUETA DEVERÁ CONSTAR O TAMANHO DA PEÇA E IDENTIFICAR OS DADOS DA EMPRESA QUE A CONFECIONOU;
4.3 - ETIQUETAS BORDADAS OU EM SILKSCREEN:
4.4 - COLOCAÇÃO: ESTAS DUAS OU ÚNICA ETIQUETA, DEVERÃO SER APLICADAS NA PARTE CENTRAL DO DECOTE TRASEIRO DENTRO DA PEÇA;

5 - INFORMAÇÕES COMPLEMENTARES:
5.1 - EM HIPÓTESE ALGUMA OS PRODUTOS SERÃO ACEITOS SE NA PARTE INTERNA DA PEÇA NÃO ESTIVER DEVIDAMENTE COLOCADA A ETIQUETA DE COMPOSIÇÃO COM AS ESPECIFICAÇÕES EXIGIDAS PELO INMETRO;
5.2 - OS PRODUTOS DEVERÃO ESTAR COSTURADOS COM AS MÁQUINAS REGULADAS PARA 3 PONTOS POR CM;
5.3 - EMBALAGEM INDIVIDUAL EM SACOS PLÁSTICOS LACRADOS;
5.4 - LOGOTIPOS: LAYOUTS SERÃO FORNECIDOS PELO SESI;

6 - DIMENSÕES:
6.1 - COMPRIMENTO TOTAL: 73CM;
6.2 - TÓRAX: 61CM;
6.3 - COMPRIMENTO TOTAL DA MANGA: 85CM.

DQV-BLUSA (M) VERMELHA RENDIMENTO (ANEXO)

ID Produto: 1018170 Descrição: DQV-BLUSA (G) VERMELHA RENDIMENTO

1018170 - DQV-BLUSA (G) VERMELHA RENDIMENTO

1 - CARACTERÍSTICAS:
1.1 - TECIDO PRINCIPAL: CHIMPA POLIÉSTER COM 210G/M² ± 5%, SENDO COMPOSTO POR 70% DE FIOS POLIÉSTER 50/36 LISO SEMIOPACO E 30% DE FIOS POLIÉSTER 75/72 TEXTURIZADO OU TECIDO EQUIVALENTE, COM CARACTERÍSTICAS (TEXTURA) QUE O TECIDO ACIMA APRESENTA, DE IGUAL OU SUPERIOR QUALIDADE, PODENDO APRESENTAR POUCAS VARIAÇÕES EM SUA COMPOSIÇÃO. REFERÊNCIA: ARTESTYL INDUSTRIAL LTDA;
1.1.1 - VERMELHO - REF. PANTONE 18.1663 - TPX: DIANTEIRO, TRASEIRO, MANGAS, GOLA EXTERNA E BARRAS, CONFORME DESENHO ILUSTRATIVO;

1.2 - TECIDO COMPLEMENTAR 1: FAVO MICROFIBRA 2 COM 140G/M², SENDO COMPOSTO POR 100% DE FIOS POLIÉSTER 75/72, TEXTURIZADO OU TECIDO EQUIVALENTE, COM CARACTERÍSTICAS (TEXTURA) QUE O TECIDO ACIMA APRESENTA, DE IGUAL OU SUPERIOR QUALIDADE, PODENDO APRESENTAR POUCAS VARIAÇÕES EM SUA COMPOSIÇÃO. REFERÊNCIA: ARTESTYL INDUSTRIAL LTDA;

1.2.1 - CORES:

1.2.1.1 - BRANCO - REF. PANTONE 11.4800 - TPX: VIVOS;

1.2.1.1.1 - DIANTEIRO: APLICADO NO RECORTE DIANTEIRO EM TODA SUA EXTENSÃO, OU SEJA, COMEÇA NA CAVA E TERMINA NA JUNÇÃO DA BARRA CENTRAL, CONFORME DESENHO ILUSTRATIVO;

1.2.1.1.2 - TRASEIRO: APLICADO NA PALA, CONFORME DESENHO ILUSTRATIVO;

1.2.1.2 - PRETO - REF. PANTONE 19.0303 - TPX: DETALHE GOLA;

1.2.1.2.1 - GOLA: APLICADO NA PARTE INTERNA, CONFORME DESENHO ILUSTRATIVO;

1.2.1.3 - VERMELHO - REF. PANTONE 18.1663 - TPX: FORRO;

1.2.1.3.1 - APLICADO NOS FORROS DOS BOLSOS;

1.3 - TECIDO COMPLEMENTAR 2: PIQUET DUPLA FACE COM 120G/M², SENDO COMPOSTO POR 100% POLIÉSTER OU TECIDO EQUIVALENTE, COM CARACTERÍSTICAS (TEXTURA) QUE O TECIDO ACIMA APRESENTA, DE IGUAL OU SUPERIOR QUALIDADE, PODENDO APRESENTAR POUCAS VARIAÇÕES EM SUA COMPOSIÇÃO. REFERÊNCIA: ARTESTYL INDUSTRIAL LTDA;

1.3.1 - COR: BRANCO - REF. PANTONE 11.4800 - TPX;

1.3.1.1- TAPES: 02 TAPES APLICADOS NO RECORTE DIANTEIRO INFERIOR COM UMA DISTÂNCIA ENTRE ELES DE 1CM CONFORME DESENHO ILUSTRATIVO;

1.4 - ENTRETELA: 100% PES, COM 50G/M², FABRICADO PELA FIORELLA PRODUTOS TEXTEIS LTDA OU EQUIVALENTE;

1.4.1 - ENTRETELA É UTILIZADA NA VISTA PARA COLOCAÇÃO DO ZÍPER E NA PARTE INTERNA DA GOLA;

1.5 - AS MATÉRIAS-PRIMAS DEVERÃO ESTAR ACOMPANHADAS DE LAUDO OU FICHA TÉCNICA DO TECIDO, ONDE DEVE CONSTAR DADOS DOS TECIDOS USADOS, COMO GRAMATURA E COMPOSIÇÃO;

1.5.1 - INFORMAMOS QUE, INDEPENDENTE DA MATÉRIA-PRIMA UTILIZADA NA CONFECÇÃO DO PRODUTO, QUE SEJAM APLICADOS TESTES PRELIMINARES DE FIXAÇÃO E SOLIDEZ, PARA QUE NÃO HAJA PROBLEMAS POSTERIORES E TENHAMOS A GARANTIA DA EMPRESA FABRICANTE DAS PEÇAS, QUE TAL ITENS FORAM VERIFICADOS;

2 - AVIAMENTOS:
2.1 - ZÍPER: DESTACÁVEL NYLON MÉDIO, NA COR DO TECIDO PRINCIPAL, FORNECIDO PELA COATS CORRENTE LTDA, YKK DO BRASIL LTDA OU EQUIVALENTE;
2.2 - ELÁSTICO: MODELO GENOVA, COM 2,5CM DE LARGURA, NA COR PRETA, FORNECIDO PELA ZANOTTI S/A OUEQUIVALENTE, APLICADO NAS MANGAS E BARRA;
2.3 - LINHA: 120, 100% POLIÉSTER, FORNECIDO POR LINHAS SETTA LTDA. OU EQUIVALENTE;
2.4 - FIO: 1.005, 100% POLIÉSTER, FORNECIDO POR LINHAS SETTA LTDA. OU EQUIVALENTE;
2.5 - CADARÇO: AA25, 100%, COM 10MM DE LARGURA, NA COR DO TECIDO PRINCIPAL, APLICADO NA LIMPEZA DO ZÍPER E GOLA, FORNECIDO PELA CORDEX IND. TÊXTIL LTDA OU EQUIVALENTE;

3 - ETIQUETAS EXTERNAS EM PATCH:
3.1 - DIANTEIRO: ETIQUETA LOGOTIPO FIESP (115X32MM), APLICADA NO PEITO NO LADO DIREITO. ETIQUETA SUSSUARANA (86X100MM), APLICADA NO PEITO DO LADO ESQUERDO, CONFORME DESENHO ILUSTRATIVO;
3.2 - MANGAS: ETIQUETA LOGOTIPO SESI (30 X 85MM) APLICADA NO LADO DIREITO E ESQUERDO CENTRALIZADO, CONFORME DESENHO ILUSTRATIVO;
3.3 - PALA TRASEIRA: ETIQUETA LOGOTIPO SESI (300 X 97MM) APLICADA NO DECOTE, NA PARTE CENTRAL, CONFORME DESENHO ILUSTRATIVO;
3.4 - INFORMAÇÕES TÉCNICAS PARA COMPOSIÇÃO DA ETIQUETA EM PACH:
3.4.1 - ETIQUETA 30 X 85MM BORDADA EM TAFETA PLUS COM 27,8 BATIDAS, 100% DE POLIÉSTER, COM URDUME DE TÍTULO 100 E TRAMA TÍTULO 76 COM ACABAMENTO TERMOCOLANTE PÓ E CORTE A LASER; OU PRODUZIDOS EM TERARES ELETRÔNICOS DE FITA CORTADOS À LASER, APLICAÇÃO DE GOMA ACRÍLICA, PRODUZIDOS EM FIO 100% POLIÉSTER: URDUME – TITULAGEM 100/36, TRAMA – TITULAGEM 75/36. REFERÊNCIA: HACO ETIQUETAS LTDA;

4 - ETIQUETAS INTERNAS:
4.1 - ETIQUETA DE COMPOSIÇÃO:
4.1.1 - NORMA PARA COMPOSIÇÃO DA ETIQUETA: DEVERÁ SER ELABORADA DE ACORDO COM A NORMA ABNT NM-ISSO 3758:2010, QUE ESTABELECE UM SISTEMA DE SÍMBOLOS GRÁFICOS, OBJETIVANDO O USO EM ARTIGOS TÊXTEIS, FORNECENDO INFORMAÇÕES PARA PREVENIR DANOS IRREVERSÍVEIS AO PRODUTO;
4.2 - ETIQUETA DE IDENTIFICAÇÃO:

4.2.1 - ESTA ETIQUETA DEVERÁ CONSTAR O TAMANHO DA PEÇA E IDENTIFICAR OS DADOS DA EMPRESA QUE A CONFECIONOU;
4.3 - ETIQUETAS BORDADAS OU EM SILKSCREEN:
4.4 - COLOCAÇÃO: ESTAS DUAS OU ÚNICA ETIQUETA, DEVERÃO SER APLICADAS NA PARTE CENTRAL DO DECOTE TRASEIRO DENTRO DA PEÇA;

5 - INFORMAÇÕES COMPLEMENTARES:
5.1 - EM HIPÓTESE ALGUMA OS PRODUTOS SERÃO ACEITOS SE NA PARTE INTERNA DA PEÇA NÃO ESTIVER DEVIDAMENTE COLOCADA A ETIQUETA DE COMPOSIÇÃO COM AS ESPECIFICAÇÕES EXIGIDAS PELO INMETRO;
5.2 - OS PRODUTOS DEVERÃO ESTAR COSTURADOS COM AS MÁQUINAS REGULADAS PARA 3 PONTOS POR CM;
5.3 - EMBALAGEM INDIVIDUAL EM SACOS PLÁSTICOS LACRADOS;
5.4 - LOGOTIPOS: LAYOUTS SERÃO FORNECIDOS PELO SESI;

6 - DIMENSÕES:
6.1 - COMPRIMENTO TOTAL: 75CM;
6.2 - TÓRAX: 64CM;
6.3 - COMPRIMENTO TOTAL DA MANGA: 86CM.

DQV-BLUSA (G) VERMELHA RENDIMENTO (ANEXO)

ID Produto: 1018171 Descrição: DQV-BLUSA (GG) VERMELHA RENDIMENTO

1018171 - DQV-BLUSA (GG) VERMELHA RENDIMENTO

1 - CARACTERÍSTICAS:
1.1 - TECIDO PRINCIPAL: CHIMPA POLIÉSTER COM 210G/M² ± 5%, SENDO COMPOSTO POR 70% DE FIOS POLIÉSTER 50/36 LISO SEMIOPACO E 30% DE FIOS POLIÉSTER 75/72 TEXTURIZADO OU TECIDO EQUIVALENTE, COM CARACTERÍSTICAS (TEXTURA) QUE O TECIDO ACIMA APRESENTA, DE IGUAL OU SUPERIOR QUALIDADE, PODENDO APRESENTAR POUCAS VARIAÇÕES EM SUA COMPOSIÇÃO. REFERÊNCIA: ARTESTYL INDUSTRIAL LTDA;
1.1.1 - VERMELHO - REF. PANTONE 18.1663 - TPX: DIANTEIRO, TRASEIRO, MANGAS, GOLA EXTERNA E BARRAS, CONFORME DESENHO ILUSTRATIVO;

1.2 - TECIDO COMPLEMENTAR 1: FAVO MICROFIBRA 2 COM 140G/M², SENDO COMPOSTO POR 100% DE FIOS POLIÉSTER 75/72, TEXTURIZADO OU TECIDO EQUIVALENTE, COM CARACTERÍSTICAS (TEXTURA) QUE O TECIDO ACIMA APRESENTA, DE IGUAL OU SUPERIOR QUALIDADE, PODENDO APRESENTAR POUCAS VARIAÇÕES EM SUA COMPOSIÇÃO. REFERÊNCIA: ARTESTYL INDUSTRIAL LTDA;

1.2.1 - CORES:

1.2.1.1 - BRANCO - REF. PANTONE 11.4800 - TPX: VIVOS;

1.2.1.1.1 - DIANTEIRO: APLICADO NO RECORTE DIANTEIRO EM TODA SUA EXTENSÃO, OU SEJA, COMEÇA NA CAVA E TERMINA NA JUNÇÃO DA BARRA CENTRAL, CONFORME DESENHO ILUSTRATIVO;

1.2.1.1.2 - TRASEIRO: APLICADO NA PALA, CONFORME DESENHO ILUSTRATIVO;

1.2.1.2 - PRETO - REF. PANTONE 19.0303 - TPX: DETALHE GOLA;

1.2.1.2.1 - GOLA: APLICADO NA PARTE INTERNA, CONFORME DESENHO ILUSTRATIVO;

1.2.1.3 - VERMELHO - REF. PANTONE 18.1663 - TPX: FORRO;

1.2.1.3.1 - APLICADO NOS FORROS DOS BOLSOS;

1.3 - TECIDO COMPLEMENTAR 2: PIQUET DUPLA FACE COM 120G/M², SENDO COMPOSTO POR 100% POLIÉSTER OU TECIDO EQUIVALENTE, COM CARACTERÍSTICAS (TEXTURA) QUE O TECIDO ACIMA APRESENTA, DE IGUAL OU SUPERIOR QUALIDADE, PODENDO APRESENTAR POUCAS VARIAÇÕES EM SUA COMPOSIÇÃO. REFERÊNCIA: ARTESTYL INDUSTRIAL LTDA;

1.3.1 - COR: BRANCO - REF. PANTONE 11.4800 - TPX;

1.3.1.1- TAPES: 02 TAPES APLICADOS NO RECORTE DIANTEIRO INFERIOR COM UMA DISTÂNCIA ENTRE ELES DE 1CM CONFORME DESENHO ILUSTRATIVO;

1.4 - ENTRETELA: 100% PES, COM 50G/M², FABRICADO PELA FIORELLA PRODUTOS TEXTEIS LTDA OU EQUIVALENTE;

1.4.1 - ENTRETELA É UTILIZADA NA VISTA PARA COLOCAÇÃO DO ZÍPER E NA PARTE INTERNA DA GOLA;

1.5 - AS MATÉRIAS-PRIMAS DEVERÃO ESTAR ACOMPANHADAS DE LAUDO OU FICHA TÉCNICA DO TECIDO, ONDE DEVE CONSTAR DADOS DOS TECIDOS USADOS, COMO GRAMATURA E COMPOSIÇÃO;

1.5.1 - INFORMAMOS QUE, INDEPENDENTE DA MATÉRIA-PRIMA UTILIZADA NA CONFECÇÃO DO PRODUTO, QUE SEJAM APLICADOS TESTES PRELIMINARES DE FIXAÇÃO E SOLIDEZ, PARA QUE NÃO HAJA PROBLEMAS POSTERIORES E TENHAMOS A GARANTIA DA EMPRESA FABRICANTE DAS PEÇAS, QUE TAL ITENS FORAM VERIFICADOS;

2 - AVIAMENTOS:
2.1 - ZÍPER: DESTACÁVEL NYLON MÉDIO, NA COR DO TECIDO PRINCIPAL, FORNECIDO PELA COATS CORRENTE LTDA, YKK DO BRASIL LTDA OU EQUIVALENTE;
2.2 - ELÁSTICO: MODELO GENOVA, COM 2,5CM DE LARGURA, NA COR PRETA, FORNECIDO PELA ZANOTTI S/A OUEQUIVALENTE, APLICADO NAS MANGAS E BARRA;
2.3 - LINHA: 120, 100% POLIÉSTER, FORNECIDO POR LINHAS SETTA LTDA. OU EQUIVALENTE;
2.4 - FIO: 1.005, 100% POLIÉSTER, FORNECIDO POR LINHAS SETTA LTDA. OU EQUIVALENTE;
2.5 - CADARÇO: AA25, 100%, COM 10MM DE LARGURA, NA COR DO TECIDO PRINCIPAL, APLICADO NA LIMPEZA DO ZÍPER E GOLA, FORNECIDO PELA CORDEX IND. TÊXTIL LTDA OU EQUIVALENTE;

3 - ETIQUETAS EXTERNAS EM PATCH:
3.1 - DIANTEIRO: ETIQUETA LOGOTIPO FIESP (115X32MM), APLICADA NO PEITO NO LADO DIREITO. ETIQUETA SUSSUARANA (86X100MM), APLICADA NO PEITO DO LADO ESQUERDO, CONFORME DESENHO ILUSTRATIVO;
3.2 - MANGAS: ETIQUETA LOGOTIPO SESI (30 X 85MM) APLICADA NO LADO DIREITO E ESQUERDO CENTRALIZADO, CONFORME DESENHO ILUSTRATIVO;
3.3 - PALA TRASEIRA: ETIQUETA LOGOTIPO SESI (300 X 97MM) APLICADA NO DECOTE, NA PARTE CENTRAL, CONFORME DESENHO ILUSTRATIVO;
3.4 - INFORMAÇÕES TÉCNICAS PARA COMPOSIÇÃO DA ETIQUETA EM PACH:
3.4.1 - ETIQUETA 30 X 85MM BORDADA EM TAFETA PLUS COM 27,8 BATIDAS, 100% DE POLIÉSTER, COM URDUME DE TÍTULO 100 E TRAMA TÍTULO 76 COM ACABAMENTO TERMOCOLANTE PÓ E CORTE A LASER; OU PRODUZIDOS EM TERARES ELETRÔNICOS DE FITA CORTADOS À LASER, APLICAÇÃO DE GOMA ACRÍLICA, PRODUZIDOS EM FIO 100% POLIÉSTER: URDUME – TITULAGEM 100/36, TRAMA – TITULAGEM 75/36. REFERÊNCIA: HACO ETIQUETAS LTDA;

4 - ETIQUETAS INTERNAS:
4.1 - ETIQUETA DE COMPOSIÇÃO:
4.1.1 - NORMA PARA COMPOSIÇÃO DA ETIQUETA: DEVERÁ SER ELABORADA DE ACORDO COM A NORMA ABNT NM-ISSO 3758:2010, QUE ESTABELECE UM SISTEMA DE SÍMBOLOS GRÁFICOS, OBJETIVANDO O USO EM ARTIGOS TÊXTEIS, FORNECENDO INFORMAÇÕES PARA PREVENIR DANOS IRREVERSÍVEIS AO PRODUTO;
4.2 - ETIQUETA DE IDENTIFICAÇÃO:

4.2.1 - ESTA ETIQUETA DEVERÁ CONSTAR O TAMANHO DA PEÇA E IDENTIFICAR OS DADOS DA EMPRESA QUE A CONFECIONOU;
4.3 - ETIQUETAS BORDADAS OU EM SILKSCREEN:
4.4 - COLOCAÇÃO: ESTAS DUAS OU ÚNICA ETIQUETA, DEVERÃO SER APLICADAS NA PARTE CENTRAL DO DECOTE TRASEIRO DENTRO DA PEÇA;

5 - INFORMAÇÕES COMPLEMENTARES:
5.1 - EM HIPÓTESE ALGUMA OS PRODUTOS SERÃO ACEITOS SE NA PARTE INTERNA DA PEÇA NÃO ESTIVER DEVIDAMENTE COLOCADA A ETIQUETA DE COMPOSIÇÃO COM AS ESPECIFICAÇÕES EXIGIDAS PELO INMETRO;
5.2 - OS PRODUTOS DEVERÃO ESTAR COSTURADOS COM AS MÁQUINAS REGULADAS PARA 3 PONTOS POR CM;
5.3 - EMBALAGEM INDIVIDUAL EM SACOS PLÁSTICOS LACRADOS;
5.4 - LOGOTIPOS: LAYOUTS SERÃO FORNECIDOS PELO SESI;

6 - DIMENSÕES:
6.1 - COMPRIMENTO TOTAL: 77CM;
6.2 - TÓRAX: 67CM;
6.3 - COMPRIMENTO TOTAL DA MANGA: 90CM.

DQV-BLUSA (GG) VERMELHA RENDIMENTO (ANEXO)

ID Produto: 1018172 Descrição: DQV-BLUSA (3G) VERMELHA RENDIMENTO

1018172 - DQV-BLUSA (3G) VERMELHA RENDIMENTO

1 - CARACTERÍSTICAS:
1.1 - TECIDO PRINCIPAL: CHIMPA POLIÉSTER COM 210G/M² ± 5%, SENDO COMPOSTO POR 70% DE FIOS POLIÉSTER 50/36 LISO SEMIOPACO E 30% DE FIOS POLIÉSTER 75/72 TEXTURIZADO OU TECIDO EQUIVALENTE, COM CARACTERÍSTICAS (TEXTURA) QUE O TECIDO ACIMA APRESENTA, DE IGUAL OU SUPERIOR QUALIDADE, PODENDO APRESENTAR POUCAS VARIAÇÕES EM SUA COMPOSIÇÃO. REFERÊNCIA: ARTESTYL INDUSTRIAL LTDA;
1.1.1 - VERMELHO - REF. PANTONE 18.1663 - TPX: DIANTEIRO, TRASEIRO, MANGAS, GOLA EXTERNA E BARRAS, CONFORME DESENHO ILUSTRATIVO;

1.2 - TECIDO COMPLEMENTAR 1: FAVO MICROFIBRA 2 COM 140G/M², SENDO COMPOSTO POR 100% DE FIOS POLIÉSTER 75/72, TEXTURIZADO OU TECIDO EQUIVALENTE, COM CARACTERÍSTICAS (TEXTURA) QUE O TECIDO ACIMA APRESENTA, DE IGUAL OU SUPERIOR QUALIDADE, PODENDO APRESENTAR POUCAS VARIAÇÕES EM SUA COMPOSIÇÃO. REFERÊNCIA: ARTESTYL INDUSTRIAL LTDA;

1.2.1 - CORES:

1.2.1.1 - BRANCO - REF. PANTONE 11.4800 - TPX: VIVOS;

1.2.1.1.1 - DIANTEIRO: APLICADO NO RECORTE DIANTEIRO EM TODA SUA EXTENSÃO, OU SEJA, COMEÇA NA CAVA E TERMINA NA JUNÇÃO DA BARRA CENTRAL, CONFORME DESENHO ILUSTRATIVO;

1.2.1.1.2 - TRASEIRO: APLICADO NA PALA, CONFORME DESENHO ILUSTRATIVO;

1.2.1.2 - PRETO - REF. PANTONE 19.0303 - TPX: DETALHE GOLA;

1.2.1.2.1 - GOLA: APLICADO NA PARTE INTERNA, CONFORME DESENHO ILUSTRATIVO;

1.2.1.3 - VERMELHO - REF. PANTONE 18.1663 - TPX: FORRO;

1.2.1.3.1 - APLICADO NOS FORROS DOS BOLSOS;

1.3 - TECIDO COMPLEMENTAR 2: PIQUET DUPLA FACE COM 120G/M², SENDO COMPOSTO POR 100% POLIÉSTER OU TECIDO EQUIVALENTE, COM CARACTERÍSTICAS (TEXTURA) QUE O TECIDO ACIMA APRESENTA, DE IGUAL OU SUPERIOR QUALIDADE, PODENDO APRESENTAR POUCAS VARIAÇÕES EM SUA COMPOSIÇÃO. REFERÊNCIA: ARTESTYL INDUSTRIAL LTDA;

1.3.1 - COR: BRANCO - REF. PANTONE 11.4800 - TPX;

1.3.1.1- TAPES: 02 TAPES APLICADOS NO RECORTE DIANTEIRO INFERIOR COM UMA DISTÂNCIA ENTRE ELES DE 1CM CONFORME DESENHO ILUSTRATIVO;

1.4 - ENTRETELA: 100% PES, COM 50G/M², FABRICADO PELA FIORELLA PRODUTOS TEXTEIS LTDA OU EQUIVALENTE;

1.4.1 - ENTRETELA É UTILIZADA NA VISTA PARA COLOCAÇÃO DO ZÍPER E NA PARTE INTERNA DA GOLA;

1.5 - AS MATÉRIAS-PRIMAS DEVERÃO ESTAR ACOMPANHADAS DE LAUDO OU FICHA TÉCNICA DO TECIDO, ONDE DEVE CONSTAR DADOS DOS TECIDOS USADOS, COMO GRAMATURA E COMPOSIÇÃO;

1.5.1 - INFORMAMOS QUE, INDEPENDENTE DA MATÉRIA-PRIMA UTILIZADA NA CONFECÇÃO DO PRODUTO, QUE SEJAM APLICADOS TESTES PRELIMINARES DE FIXAÇÃO E SOLIDEZ, PARA QUE NÃO HAJA PROBLEMAS POSTERIORES E TENHAMOS A GARANTIA DA EMPRESA FABRICANTE DAS PEÇAS, QUE TAL ITENS FORAM VERIFICADOS;

2 - AVIAMENTOS:
2.1 - ZÍPER: DESTACÁVEL NYLON MÉDIO, NA COR DO TECIDO PRINCIPAL, FORNECIDO PELA COATS CORRENTE LTDA, YKK DO BRASIL LTDA OU EQUIVALENTE;
2.2 - ELÁSTICO: MODELO GENOVA, COM 2,5CM DE LARGURA, NA COR PRETA, FORNECIDO PELA ZANOTTI S/A OUEQUIVALENTE, APLICADO NAS MANGAS E BARRA;
2.3 - LINHA: 120, 100% POLIÉSTER, FORNECIDO POR LINHAS SETTA LTDA. OU EQUIVALENTE;
2.4 - FIO: 1.005, 100% POLIÉSTER, FORNECIDO POR LINHAS SETTA LTDA. OU EQUIVALENTE;
2.5 - CADARÇO: AA25, 100%, COM 10MM DE LARGURA, NA COR DO TECIDO PRINCIPAL, APLICADO NA LIMPEZA DO ZÍPER E GOLA, FORNECIDO PELA CORDEX IND. TÊXTIL LTDA OU EQUIVALENTE;

3 - ETIQUETAS EXTERNAS EM PATCH:
3.1 - DIANTEIRO: ETIQUETA LOGOTIPO FIESP (115X32MM), APLICADA NO PEITO NO LADO DIREITO. ETIQUETA SUSSUARANA (86X100MM), APLICADA NO PEITO DO LADO ESQUERDO, CONFORME DESENHO ILUSTRATIVO;
3.2 - MANGAS: ETIQUETA LOGOTIPO SESI (30 X 85MM) APLICADA NO LADO DIREITO E ESQUERDO CENTRALIZADO, CONFORME DESENHO ILUSTRATIVO;
3.3 - PALA TRASEIRA: ETIQUETA LOGOTIPO SESI (300 X 97MM) APLICADA NO DECOTE, NA PARTE CENTRAL, CONFORME DESENHO ILUSTRATIVO;
3.4 - INFORMAÇÕES TÉCNICAS PARA COMPOSIÇÃO DA ETIQUETA EM PACH:
3.4.1 - ETIQUETA 30 X 85MM BORDADA EM TAFETA PLUS COM 27,8 BATIDAS, 100% DE POLIÉSTER, COM URDUME DE TÍTULO 100 E TRAMA TÍTULO 76 COM ACABAMENTO TERMOCOLANTE PÓ E CORTE A LASER; OU PRODUZIDOS EM TERARES ELETRÔNICOS DE FITA CORTADOS À LASER, APLICAÇÃO DE GOMA ACRÍLICA, PRODUZIDOS EM FIO 100% POLIÉSTER: URDUME – TITULAGEM 100/36, TRAMA – TITULAGEM 75/36. REFERÊNCIA: HACO ETIQUETAS LTDA;

4 - ETIQUETAS INTERNAS:
4.1 - ETIQUETA DE COMPOSIÇÃO:
4.1.1 - NORMA PARA COMPOSIÇÃO DA ETIQUETA: DEVERÁ SER ELABORADA DE ACORDO COM A NORMA ABNT NM-ISSO 3758:2010, QUE ESTABELECE UM SISTEMA DE SÍMBOLOS GRÁFICOS, OBJETIVANDO O USO EM ARTIGOS TÊXTEIS, FORNECENDO INFORMAÇÕES PARA PREVENIR DANOS IRREVERSÍVEIS AO PRODUTO;
4.2 - ETIQUETA DE IDENTIFICAÇÃO:

4.2.1 - ESTA ETIQUETA DEVERÁ CONSTAR O TAMANHO DA PEÇA E IDENTIFICAR OS DADOS DA EMPRESA QUE A CONFECIONOU;
4.3 - ETIQUETAS BORDADAS OU EM SILKSCREEN:
4.4 - COLOCAÇÃO: ESTAS DUAS OU ÚNICA ETIQUETA, DEVERÃO SER APLICADAS NA PARTE CENTRAL DO DECOTE TRASEIRO DENTRO DA PEÇA;

5 - INFORMAÇÕES COMPLEMENTARES:
5.1 - EM HIPÓTESE ALGUMA OS PRODUTOS SERÃO ACEITOS SE NA PARTE INTERNA DA PEÇA NÃO ESTIVER DEVIDAMENTE COLOCADA A ETIQUETA DE COMPOSIÇÃO COM AS ESPECIFICAÇÕES EXIGIDAS PELO INMETRO;
5.2 - OS PRODUTOS DEVERÃO ESTAR COSTURADOS COM AS MÁQUINAS REGULADAS PARA 3 PONTOS POR CM;
5.3 - EMBALAGEM INDIVIDUAL EM SACOS PLÁSTICOS LACRADOS;
5.4 - LOGOTIPOS: LAYOUTS SERÃO FORNECIDOS PELO SESI;

6 - DIMENSÕES:
6.1 - COMPRIMENTO TOTAL: 80CM;
6.2 - TÓRAX: 70CM;
6.3 - COMPRIMENTO TOTAL DA MANGA: 93CM.

DQV-BLUSA (3G) VERMELHA RENDIMENTO (ANEXO)

ID Produto: 1018195 Descrição: DQV-CALÇA (P) P/BLUSA PRETA RENDIMENTO

1018195 - DQV-CALÇA (P) P/BLUSA PRETA RENDIMENTO

1 - CARACTERÍSTICAS:
1.1 - TECIDO PRINCIPAL: CHIMPA POLIÉSTER COM 210G/M² ± 5%, SENDO COMPOSTO POR 70% DE FIOS POLIÉSTER 50/36 LISO SEMIOPACO E 30% DE FIOS POLIÉSTER 75/72 TEXTURIZADO OU TECIDO EQUIVALENTE, COM CARACTERÍSTICAS (TEXTURA) QUE O TECIDO ACIMA APRESENTA, DE IGUAL OU SUPERIOR QUALIDADE, PODENDO APRESENTAR POUCAS VARIAÇÕES EM SUA COMPOSIÇÃO. REFERÊNCIA: ARTESTYL INDUSTRIAL LTDA;
1.1.1 - COR: PRETO - REF. PANTONE 19.0303 - TPX: DIANTEIRO E TRASEIRO, CONFORME DESENHO ILUSTRATIVO;

1.2 - TECIDO COMPLEMENTAR 1: FAVO MICROFIBRA 2 COM 140G/M², SENDO COMPOSTO POR 100% DE FIOS POLIÉSTER 75/72, TEXTURIZADO OU TECIDO EQUIVALENTE, COM CARACTERÍSTICAS (TEXTURA) QUE O TECIDO ACIMA APRESENTA, DE IGUAL OU SUPERIOR QUALIDADE, PODENDO APRESENTAR POUCAS VARIAÇÕES EM SUA COMPOSIÇÃO. REFERÊNCIA: ARTESTYL INDUSTRIAL LTDA;

1.2.1 - CORES:

1.2.1.1 - VERMELHO - REF. PANTONE 18.1663 - TPX: VIVOS DIANTEIRO, COLOCADO NO RECORTE SUPERIOR, COMEÇANDO A 15CM DO CÓS E TERMINANDO NA LATERAL DA CALÇA, CONFORME DESENHO ILUSTRATIVO;

1.2.1.2 - PRETO - REF. PANTONE 19.0303 - TPX: COLOCADO NOS FORROS DOS BOLSOS, SENDO QUE TERÁ 2 BOLSOS LATERAIS (DIANTEIROS) COM 16CM DE BOCA E 35CM DE COMPRIMENTO SAINDO DO CÓS, CONFORME DESENHO ILUSTRATIVO;

1.3 - TECIDO COMPLEMENTAR 2: PIQUET DUPLA FACE COM 120G/M², SENDO COMPOSTO POR 100% POLIÉSTER OU TECIDO EQUIVALENTE, COM CARACTERÍSTICAS (TEXTURA) QUE O TECIDO ACIMA APRESENTA, DE IGUAL OU SUPERIOR QUALIDADE, PODENDO APRESENTAR POUCAS VARIAÇÕES EM SUA COMPOSIÇÃO. REFERÊNCIA: ARTESTYL INDUSTRIAL LTDA;

1.3.1 - COR: BRANCO - REF. PANTONE 11.4800 - TPX: 02 TAPES DIANTEIRO COLOCADOS NA LATERAL COM 1CM DE DISTÂNCIA ENTRE ELES, SENDO O PRIMEIRO TAPE APLICADO A 6CM DA LATERAL DA CALÇA, CONFORME POSIÇÃO EM DESENHO ILUSTRATIVO;

1.4 - TECIDO COMPLEMENTAR 3: PUNHO POLIÉSTER, COM 300G/M² ± 10%, 100% POLIÉSTER OU TECIDO EQUIVALENTE, COM CARACTERÍSTICAS (TEXTURA) QUE O TECIDO ACIMA APRESENTA, DE IGUAL OU SUPERIOR QUALIDADE, PODENDO APRESENTAR POUCAS VARIAÇÕES EM SUA COMPOSIÇÃO. REFERÊNCIA: ARTESTYL INDUSTRIAL LTDA;

1.4.1 - PRETO - REF. PANTONE 19.0303 - TPX: APLICADOS NO CÓS DA CALÇA, EM DESENHO ILUSTRATIVO;

1.5 - AS MATÉRIAS-PRIMAS DEVERÃO ESTAR ACOMPANHADAS DE LAUDO OU FICHA TÉCNICA DO TECIDO, ONDE DEVE CONSTAR DADOS DOS TECIDOS USADOS, COMO GRAMATURA E COMPOSIÇÃO;

1.5.1 - INFORMAMOS QUE, INDEPENDENTE DA MATÉRIA-PRIMA UTILIZADA NA CONFECÇÃO DO PRODUTO, QUE SEJAM APLICADOS TESTES PRELIMINARES DE FIXAÇÃO E SOLIDEZ, PARA QUE NÃO HAJA PROBLEMAS POSTERIORES E TENHAMOS A GARANTIA DA EMPRESA FABRICANTE DAS PEÇAS, QUE TAL ITENS FORAM VERIFICADOS;

2 - AVIAMENTOS:
2.1 - ELÁSTICO: MODELO GENOVA, COM 2,5CM DE LARGURA, NA COR PRETA, FORNECIDO PELA ZANOTTI S/A OUEQUIVALENTE, APLICADO NOS CÓS;
2.2 - LINHA: 120, 100% POLIÉSTER, FORNECIDO POR LINHAS SETTA LTDA. OU EQUIVALENTE;
2.3 - FIO: 1.005, 100% POLIÉSTER, FORNECIDO POR LINHAS SETTA LTDA. OU EQUIVALENTE;

3 - ETIQUETAS EXTERNAS EM PATCH:
3.1 - DIANTEIRO: ETIQUETAS LOGOTIPO SESI (30 X 85MM) APLICADA NO FIM DO BOLSO, LADO ESQUERDO, CONFORME DESENHO ILUSTRATIVO;
3.2 - INFORMAÇÕES TÉCNICAS PARA COMPOSIÇÃO DA ETIQUETA EM PACH:
3.2.1 - ETIQUETA 30 X 85MM BORDADA EM TAFETA PLUS COM 27,8 BATIDAS, 100% DE POLIÉSTER, COM URDUME DE TÍTULO 100 E TRAMA TÍTULO 76 COM ACABAMENTO TERMOCOLANTE PÓ E CORTE A LASER; OU PRODUZIDOS EM TERARES ELETRÔNICOS DE FITA CORTADOS À LASER, APLICAÇÃO DE GOMA ACRÍLICA, PRODUZIDOS EM FIO 100% POLIÉSTER: URDUME - TITULAGEM 100/36, TRAMA - TITULAGEM 75/36. REFERÊNCIA: HACO ETIQUETAS LTDA;

4 - ETIQUETAS INTERNAS:
4.1 - ETIQUETA DE COMPOSIÇÃO:
4.1.1 - NORMA PARA COMPOSIÇÃO DA ETIQUETA: DEVERÁ SER ELABORADA DE ACORDO COM A NORMA ABNT NM-ISSO 3758:2010, QUE ESTABELECE UM SISTEMA DE SÍMBOLOS GRÁFICOS, OBJETIVANDO O USO EM ARTIGOS TÊXTEIS, FORNECENDO INFORMAÇÕES PARA PREVENIR DANOS IRREVERSÍVEIS AO PRODUTO;
4.2 - ETIQUETA DE IDENTIFICAÇÃO:
4.2.1 - ESTA ETIQUETA DEVERÁ CONSTAR O TAMANHO DA PEÇA E IDENTIFICAR OS DADOS DA EMPRESA QUE A CONFECIONOU;
4.3 - ETIQUETAS BORDADAS OU EM SILKSCREEN:
4.4 - COLOCAÇÃO: ESTAS DUAS OU ÚNICA ETIQUETA, DEVERÃO SER APLICADAS NA PARTE CENTRAL DO CÓS (TRASEIRO) DENTRO DA PEÇA;

5 - INFORMAÇÕES COMPLEMENTARES:
5.1 - EM HIPÓTESE ALGUMA OS PRODUTOS SERÃO ACEITOS SE NA PARTE INTERNA DA PEÇA NÃO ESTIVER DEVIDAMENTE COLOCADA A ETIQUETA DE COMPOSIÇÃO COM AS ESPECIFICAÇÕES EXIGIDAS PELO INMETRO;
5.2 - OS PRODUTOS DEVERÃO ESTAR COSTURADOS COM AS MÁQUINAS REGULADAS

PARA 3 PONTOS POR CM, NO MÍNIMO;
5.3 - EMBALAGEM INDIVIDUAL EM SACOS PLÁSTICOS LACRADOS;
5.4 - LOGOTIPOS: LAYOUTS SERÃO FORNECIDOS PELO SESI;

6 - DIMENSÕES:
6.1 - COMPRIMENTO LATERAL: 106CM;
6.2 - CINTURA EM DESCANSO: 35CM;
6.3 - CINTURA TENSIONADA: 53CM.

DQV-CALÇA (P) PARA BLUSA PRETA RENDIMENTO (ANEXO)

ID Produto: 1018196 Descrição: DQV-CALÇA (M) P/BLUSA PRETA RENDIMENTO

1018196 - DQV-CALÇA (M) P/BLUSA PRETA RENDIMENTO

1 - CARACTERÍSTICAS:
1.1 - TECIDO PRINCIPAL: CHIMPA POLIÉSTER COM 210G/M² ± 5%, SENDO COMPOSTO POR 70% DE FIOS POLIÉSTER 50/36 LISO SEMIOPACO E 30% DE FIOS POLIÉSTER 75/72 TEXTURIZADO OU TECIDO EQUIVALENTE, COM CARACTERÍSTICAS (TEXTURA) QUE O TECIDO ACIMA APRESENTA, DE IGUAL OU SUPERIOR QUALIDADE, PODENDO APRESENTAR POUCAS VARIAÇÕES EM SUA COMPOSIÇÃO. REFERÊNCIA: ARTESTYL INDUSTRIAL LTDA;
1.1.1 - COR: PRETO - REF. PANTONE 19.0303 - TPX: DIANTEIRO E TRASEIRO, CONFORME DESENHO ILUSTRATIVO;
1.2 - TECIDO COMPLEMENTAR 1: FAVO MICROFIBRA 2 COM 140G/M², SENDO COMPOSTO POR 100% DE FIOS POLIÉSTER 75/72, TEXTURIZADO OU TECIDO EQUIVALENTE, COM CARACTERÍSTICAS (TEXTURA) QUE O TECIDO ACIMA APRESENTA, DE IGUAL OU SUPERIOR QUALIDADE, PODENDO APRESENTAR POUCAS VARIAÇÕES EM SUA COMPOSIÇÃO. REFERÊNCIA: ARTESTYL INDUSTRIAL LTDA;
1.2.1 - CORES:
1.2.1.1 - VERMELHO - REF. PANTONE 18.1663 - TPX: VIVOS DIANTEIRO, COLOCADO NO RECORTE SUPERIOR, COMEÇANDO A 15CM DO CÓS E TERMINANDO NA LATERAL DA CALÇA, CONFORME DESENHO ILUSTRATIVO;
1.2.1.2 - PRETO - REF. PANTONE 19.0303 - TPX: COLOCADO NOS FORROS DOS BOLSOS, SENDO QUE TERÁ 2 BOLSOS LATERAIS (DIANTEIROS) COM 16CM DE BOCA E

35CM DE COMPRIMENTO SAINDO DO CÓS, CONFORME DESENHO ILUSTRATIVO;
1.3 - TECIDO COMPLEMENTAR 2: PIQUET DUPLA FACE COM 120G/M², SENDO COMPOSTO POR 100% POLIÉSTER OU TECIDO EQUIVALENTE, COM CARACTERÍSTICAS (TEXTURA) QUE O TECIDO ACIMA APRESENTA, DE IGUAL OU SUPERIOR QUALIDADE, PODENDO APRESENTAR POUCAS VARIAÇÕES EM SUA COMPOSIÇÃO. REFERÊNCIA: ARTESTYL INDUSTRIAL LTDA;
1.3.1 - COR: BRANCO - REF. PANTONE 11.4800 - TPX: 02 TAPES DIANTEIRO COLOCADOS NA LATERAL COM 1CM DE DISTÂNCIA ENTRE ELES,
SENDO O PRIMEIRO TAPE APLICADO A 6CM DA LATERAL DA CALÇA, CONFORME POSIÇÃO EM DESENHO ILUSTRATIVO;
1.4 - TECIDO COMPLEMENTAR 3: PUNHO POLIÉSTER, COM 300G/M² ± 10%, 100% POLIÉSTER OU TECIDO EQUIVALENTE, COM CARACTERÍSTICAS (TEXTURA) QUE O TECIDO ACIMA APRESENTA, DE IGUAL OU SUPERIOR QUALIDADE, PODENDO APRESENTAR POUCAS VARIAÇÕES EM SUA COMPOSIÇÃO. REFERÊNCIA: ARTESTYL INDUSTRIAL LTDA;
1.4.1 - PRETO - REF. PANTONE 19.0303 - TPX: APLICADOS NO CÓS DA CALÇA,
EM DESENHO ILUSTRATIVO;
1.5 - AS MATÉRIAS-PRIMAS DEVERÃO ESTAR ACOMPANHADAS DE LAUDO OU FICHA TÉCNICA DO TECIDO, ONDE DEVE CONSTAR DADOS DOS TECIDOS USADOS, COMO GRAMATURA E COMPOSIÇÃO;
1.5.1 - INFORMAMOS QUE, INDEPENDENTE DA MATÉRIA-PRIMA UTILIZADA NA CONFECÇÃO DO PRODUTO, QUE SEJAM APLICADOS TESTES PRELIMINARES DE FIXAÇÃO E SOLIDEZ, PARA QUE NÃO HAJA PROBLEMAS POSTERIORES E TENHAMOS A GARANTIA DA EMPRESA FABRICANTE DAS PEÇAS, QUE TAL ITENS FORAM VERIFICADOS;

2 - AVIAMENTOS:
2.1 - ELÁSTICO: MODELO GENOVA, COM 2,5CM DE LARGURA, NA COR PRETA, FORNECIDO PELA ZANOTTI S/A OUEQUIVALENTE, APLICADO NOS CÓS;
2.2 - LINHA: 120, 100% POLIÉSTER, FORNECIDO POR LINHAS SETTA LTDA. OU EQUIVALENTE;
2.3 - FIO: 1.005, 100% POLIÉSTER, FORNECIDO POR LINHAS SETTA LTDA. OU EQUIVALENTE;

3 - ETIQUETAS EXTERNAS EM PATCH:
3.1 - DIANTEIRO: ETIQUETAS LOGOTIPO SESI (30 X 85MM) APLICADA NO FIM DO BOLSO, LADO ESQUERDO, CONFORME DESENHO ILUSTRATIVO;

3.2 - INFORMAÇÕES TÉCNICAS PARA COMPOSIÇÃO DA ETIQUETA EM PACH:
3.2.1 - ETIQUETA 30 X 85MM BORDADA EM TAFETA PLUS COM 27,8 BATIDAS, 100% DE POLIÉSTER, COM URDUME DE TÍTULO 100 E TRAMA TÍTULO 76 COM ACABAMENTO TERMOCOLANTE PÓ E CORTE A LASER; OU PRODUZIDOS EM TERARES ELETRÔNICOS DE FITA CORTADOS À LASER, APLICAÇÃO DE GOMA ACRÍLICA, PRODUZIDOS EM FIO 100% POLIÉSTER: URDUME - TITULAGEM 100/36, TRAMA - TITULAGEM 75/36. REFERÊNCIA: HACO ETIQUETAS LTDA;

4 - ETIQUETAS INTERNAS:
4.1 - ETIQUETA DE COMPOSIÇÃO:
4.1.1 - NORMA PARA COMPOSIÇÃO DA ETIQUETA: DEVERÁ SER ELABORADA DE ACORDO COM A NORMA ABNT NM-ISSO 3758:2010, QUE ESTABELECE UM SISTEMA DE SÍMBOLOS GRÁFICOS, OBJETIVANDO O USO EM ARTIGOS TÊXTEIS, FORNECENDO INFORMAÇÕES PARA PREVENIR DANOS IRREVERSÍVEIS AO PRODUTO;
4.2 - ETIQUETA DE IDENTIFICAÇÃO:
4.2.1 - ESTA ETIQUETA DEVERÁ CONSTAR O TAMANHO DA PEÇA E IDENTIFICAR OS DADOS DA EMPRESA QUE A CONFECIONOU;
4.3 - ETIQUETAS BORDADAS OU EM SILKSCREEN:
4.4 - COLOCAÇÃO: ESTAS DUAS OU ÚNICA ETIQUETA, DEVERÃO SER APLICADAS NA PARTE CENTRAL DO CÓS (TRASEIRO) DENTRO DA PEÇA;

5 - INFORMAÇÕES COMPLEMENTARES:
5.1 - EM HIPÓTESE ALGUMA OS PRODUTOS SERÃO ACEITOS SE NA PARTE INTERNA DA PEÇA NÃO ESTIVER DEVIDAMENTE COLOCADA A ETIQUETA DE COMPOSIÇÃO COM AS ESPECIFICAÇÕES EXIGIDAS PELO INMETRO;
5.2 - OS PRODUTOS DEVERÃO ESTAR COSTURADOS COM AS MÁQUINAS REGULADAS PARA 3 PONTOS POR CM, NO MÍNIMO;
5.3 - EMBALAGEM INDIVIDUAL EM SACOS PLÁSTICOS LACRADOS;
5.4 - LOGOTIPOS: LAYOUTS SERÃO FORNECIDOS PELO SESI;

6 - DIMENSÕES:
6.1 - COMPRIMENTO LATERAL: 107CM;
6.2 - CINTURA EM DESCANSO: 36CM;
6.3 - CINTURA TENSIONADA: 55CM.

DQV-CALÇA (M) PARA BLUSA PRETA RENDIMENTO (ANEXO)

ID Produto: 1018197 Descrição: DQV-CALÇA (G) P/BLUSA PRETA RENDIMENTO

1018197 - DQV-CALÇA (G) P/BLUSA PRETA RENDIMENTO

1 - CARACTERÍSTICAS:
1.1 - TECIDO PRINCIPAL: CHIMPA POLIÉSTER COM 210G/M² ± 5%, SENDO COMPOSTO POR 70% DE FIOS POLIÉSTER 50/36 LISO SEMIOPACO E 30% DE FIOS POLIÉSTER 75/72 TEXTURIZADO OU TECIDO EQUIVALENTE, COM CARACTERÍSTICAS (TEXTURA) QUE O TECIDO ACIMA APRESENTA, DE IGUAL OU SUPERIOR QUALIDADE, PODENDO APRESENTAR POUCAS VARIAÇÕES EM SUA COMPOSIÇÃO. REFERÊNCIA: ARTESTYL INDUSTRIAL LTDA;
1.1.1 - COR: PRETO - REF. PANTONE 19.0303 - TPX: DIANTEIRO E TRASEIRO, CONFORME DESENHO ILUSTRATIVO;
1.2 - TECIDO COMPLEMENTAR 1: FAVO MICROFIBRA 2 COM 140G/M², SENDO COMPOSTO POR 100% DE FIOS POLIÉSTER 75/72, TEXTURIZADO OU TECIDO EQUIVALENTE, COM CARACTERÍSTICAS (TEXTURA) QUE O TECIDO ACIMA APRESENTA, DE IGUAL OU SUPERIOR QUALIDADE, PODENDO APRESENTAR POUCAS VARIAÇÕES EM SUA COMPOSIÇÃO. REFERÊNCIA: ARTESTYL INDUSTRIAL LTDA;
1.2.1 - CORES:
1.2.1.1 - VERMELHO - REF. PANTONE 18.1663 - TPX: VIVOS DIANTEIRO, COLOCADO NO RECORTE SUPERIOR, COMEÇANDO A 15CM DO CÓS E TERMINANDO NA LATERAL DA CALÇA, CONFORME DESENHO ILUSTRATIVO;
1.2.1.2 - PRETO - REF. PANTONE 19.0303 - TPX: COLOCADO NOS FORROS DOS BOLSOS, SENDO QUE TERÁ 2 BOLSOS LATERAIS (DIANTEIROS) COM 16CM DE BOCA E 35CM DE COMPRIMENTO SAINDO DO CÓS, CONFORME DESENHO ILUSTRATIVO;
1.3 - TECIDO COMPLEMENTAR 2: PIQUET DUPLA FACE COM 120G/M², SENDO COMPOSTO POR 100% POLIÉSTER OU TECIDO EQUIVALENTE, COM CARACTERÍSTICAS (TEXTURA) QUE O TECIDO ACIMA APRESENTA, DE IGUAL OU SUPERIOR QUALIDADE, PODENDO APRESENTAR POUCAS VARIAÇÕES EM SUA COMPOSIÇÃO. REFERÊNCIA: ARTESTYL INDUSTRIAL LTDA;
1.3.1 - COR: BRANCO - REF. PANTONE 11.4800 - TPX: 02 TAPES DIANTEIRO COLOCADOS NA LATERAL COM 1CM DE DISTÂNCIA ENTRE ELES, SENDO O PRIMEIRO TAPE APLICADO A 6CM DA LATERAL DA CALÇA, CONFORME POSIÇÃO EM DESENHO ILUSTRATIVO;
1.4 - TECIDO COMPLEMENTAR 3: PUNHO POLIÉSTER, COM 300G/M² ± 10%, 100%

POLIÉSTER OU TECIDO EQUIVALENTE, COM CARACTERÍSTICAS (TEXTURA) QUE O TECIDO ACIMA APRESENTA, DE IGUAL OU SUPERIOR QUALIDADE, PODENDO APRESENTAR POUCAS VARIAÇÕES EM SUA COMPOSIÇÃO. REFERÊNCIA: ARTESTYL INDUSTRIAL LTDA;

1.4.1 - PRETO - REF. PANTONE 19.0303 - TPX: APLICADOS NO CÓS DA CALÇA, EM DESENHO ILUSTRATIVO;

1.5 - AS MATÉRIAS-PRIMAS DEVERÃO ESTAR ACOMPANHADAS DE LAUDO OU FICHA TÉCNICA DO TECIDO, ONDE DEVE CONSTAR DADOS DOS TECIDOS USADOS, COMO GRAMATURA E COMPOSIÇÃO;

1.5.1 - INFORMAMOS QUE, INDEPENDENTE DA MATÉRIA-PRIMA UTILIZADA NA CONFECÇÃO DO PRODUTO, QUE SEJAM APLICADOS TESTES PRELIMINARES DE FIXAÇÃO E SOLIDEZ, PARA QUE NÃO HAJA PROBLEMAS POSTERIORES E TENHAMOS A GARANTIA DA EMPRESA FABRICANTE DAS PEÇAS, QUE TAL ITENS FORAM VERIFICADOS;

2 - AVIAMENTOS:

2.1 - ELÁSTICO: MODELO GENOVA, COM 2,5CM DE LARGURA, NA COR PRETA, FORNECIDO PELA ZANOTTI S/A OUEQUIVALENTE, APLICADO NOS CÓS;

2.2 - LINHA: 120, 100% POLIÉSTER, FORNECIDO POR LINHAS SETTA LTDA. OU EQUIVALENTE;

2.3 - FIO: 1.005, 100% POLIÉSTER, FORNECIDO POR LINHAS SETTA LTDA. OU EQUIVALENTE;

3 - ETIQUETAS EXTERNAS EM PATCH:

3.1 - DIANTEIRO: ETIQUETAS LOGOTIPO SESI (30 X 85MM) APLICADA NO FIM DO BOLSO, LADO ESQUERDO, CONFORME DESENHO ILUSTRATIVO;

3.2 - INFORMAÇÕES TÉCNICAS PARA COMPOSIÇÃO DA ETIQUETA EM PACH:

3.2.1 - ETIQUETA 30 X 85MM BORDADA EM TAFETA PLUS COM 27,8 BATIDAS, 100% DE POLIÉSTER, COM URDUME DE TÍTULO 100 E TRAMA TÍTULO 76 COM ACABAMENTO TERMOCOLANTE PÓ E CORTE A LASER; OU PRODUZIDOS EM TERARES ELETRÔNICOS DE FITA CORTADOS À LASER, APLICAÇÃO DE GOMA ACRÍLICA, PRODUZIDOS EM FIO 100% POLIÉSTER: URDUME - TITULAGEM 100/36, TRAMA - TITULAGEM 75/36. REFERÊNCIA: HACO ETIQUETAS LTDA;

4 - ETIQUETAS INTERNAS:

4.1 - ETIQUETA DE COMPOSIÇÃO:

4.1.1 - NORMA PARA COMPOSIÇÃO DA ETIQUETA: DEVERÁ SER ELABORADA DE ACORDO COM A NORMA ABNT NM-ISSO 3758:2010, QUE ESTABELECE UM SISTEMA DE

SÍMBOLOS GRÁFICOS, OBJETIVANDO O USO EM ARTIGOS TÊXTEIS, FORNECENDO INFORMAÇÕES PARA PREVENIR DANOS IRREVERSÍVEIS AO PRODUTO;
4.2 - ETIQUETA DE IDENTIFICAÇÃO:
4.2.1 - ESTA ETIQUETA DEVERÁ CONSTAR O TAMANHO DA PEÇA E IDENTIFICAR OS DADOS DA EMPRESA QUE A CONFECIONOU;
4.3 - ETIQUETAS BORDADAS OU EM SILKSCREEN:
4.4 - COLOCAÇÃO: ESTAS DUAS OU ÚNICA ETIQUETA, DEVERÃO SER APLICADAS NA PARTE CENTRAL DO CÓS (TRASEIRO) DENTRO DA PEÇA;

5 - INFORMAÇÕES COMPLEMENTARES:
5.1 - EM HIPÓTESE ALGUMA OS PRODUTOS SERÃO ACEITOS SE NA PARTE INTERNA DA PEÇA NÃO ESTIVER DEVIDAMENTE COLOCADA A ETIQUETA DE COMPOSIÇÃO COM AS ESPECIFICAÇÕES EXIGIDAS PELO INMETRO;
5.2 - OS PRODUTOS DEVERÃO ESTAR COSTURADOS COM AS MÁQUINAS REGULADAS PARA 3 PONTOS POR CM, NO MÍNIMO;
5.3 - EMBALAGEM INDIVIDUAL EM SACOS PLÁSTICOS LACRADOS;
5.4 - LOGOTIPOS: LAYOUTS SERÃO FORNECIDOS PELO SESI;

6 - DIMENSÕES:
6.1 - COMPRIMENTO LATERAL: 109CM;
6.2 - CINTURA EM DESCANSO: 37CM;
6.3 - CINTURA TENSIONADA: 57CM.

DQV-CALÇA (G) PARA BLUSA PRETA RENDIMENTO (ANEXO)

ID Produto: 1018198 Descrição: DQV-CALÇA (GG) P/BLUSA PRETA RENDIMENTO

1018198 - DQV-CALÇA (GG) P/BLUSA PRETA RENDIMENTO

1 - CARACTERÍSTICAS:
1.1 - TECIDO PRINCIPAL: CHIMPA POLIÉSTER COM 210G/M² ± 5%, SENDO COMPOSTO POR 70% DE FIOS POLIÉSTER 50/36 LISO SEMIOPACO E 30% DE FIOS POLIÉSTER 75/72 TEXTURIZADO OU TECIDO EQUIVALENTE, COM CARACTERÍSTICAS (TEXTURA) QUE O TECIDO ACIMA APRESENTA, DE IGUAL OU SUPERIOR QUALIDADE, PODENDO APRESENTAR POUCAS VARIAÇÕES EM SUA COMPOSIÇÃO. REFERÊNCIA:

ARTESTYL INDUSTRIAL LTDA;
1.1.1 - COR: PRETO - REF. PANTONE 19.0303 - TPX: DIANTEIRO E TRASEIRO, CONFORME DESENHO ILUSTRATIVO;
1.2 - TECIDO COMPLEMENTAR 1: FAVO MICROFIBRA 2 COM 140G/M², SENDO COMPOSTO POR 100% DE FIOS POLIÉSTER 75/72, TEXTURIZADO OU TECIDO EQUIVALENTE, COM CARACTERÍSTICAS (TEXTURA) QUE O TECIDO ACIMA APRESENTA, DE IGUAL OU SUPERIOR QUALIDADE, PODENDO APRESENTAR POUCAS VARIAÇÕES EM SUA COMPOSIÇÃO. REFERÊNCIA: ARTESTYL INDUSTRIAL LTDA;
1.2.1 - CORES:
1.2.1.1 - VERMELHO - REF. PANTONE 18.1663 - TPX: VIVOS DIANTEIRO, COLOCADO NO RECORTE SUPERIOR, COMEÇANDO A 15CM DO CÓS E TERMINANDO NA LATERAL DA CALÇA, CONFORME DESENHO ILUSTRATIVO;
1.2.1.2 - PRETO - REF. PANTONE 19.0303 - TPX: COLOCADO NOS FORROS DOS BOLSOS, SENDO QUE TERÁ 2 BOLSOS LATERAIS (DIANTEIROS) COM 16CM DE BOCA E 35CM DE COMPRIMENTO SAINDO DO CÓS, CONFORME DESENHO ILUSTRATIVO;
1.3 - TECIDO COMPLEMENTAR 2: PIQUET DUPLA FACE COM 120G/M², SENDO COMPOSTO POR 100% POLIÉSTER OU TECIDO EQUIVALENTE, COM CARACTERÍSTICAS (TEXTURA) QUE O TECIDO ACIMA APRESENTA, DE IGUAL OU SUPERIOR QUALIDADE, PODENDO APRESENTAR POUCAS VARIAÇÕES EM SUA COMPOSIÇÃO. REFERÊNCIA: ARTESTYL INDUSTRIAL LTDA;
1.3.1 - COR: BRANCO - REF. PANTONE 11.4800 - TPX: 02 TAPES DIANTEIRO COLOCADOS NA LATERAL COM 1CM DE DISTÂNCIA ENTRE ELES, SENDO O PRIMEIRO TAPE APLICADO A 6CM DA LATERAL DA CALÇA, CONFORME POSIÇÃO EM DESENHO ILUSTRATIVO;
1.4 - TECIDO COMPLEMENTAR 3: PUNHO POLIÉSTER, COM 300G/M² ± 10%, 100% POLIÉSTER OU TECIDO EQUIVALENTE, COM CARACTERÍSTICAS (TEXTURA) QUE O TECIDO ACIMA APRESENTA, DE IGUAL OU SUPERIOR QUALIDADE, PODENDO APRESENTAR POUCAS VARIAÇÕES EM SUA COMPOSIÇÃO. REFERÊNCIA: ARTESTYL INDUSTRIAL LTDA;
1.4.1 - PRETO - REF. PANTONE 19.0303 - TPX: APLICADOS NO CÓS DA CALÇA, EM DESENHO ILUSTRATIVO;
1.5 - AS MATÉRIAS-PRIMAS DEVERÃO ESTAR ACOMPANHADAS DE LAUDO OU FICHA TÉCNICA DO TECIDO, ONDE DEVE CONSTAR DADOS DOS TECIDOS USADOS, COMO GRAMATURA E COMPOSIÇÃO;
1.5.1 - INFORMAMOS QUE, INDEPENDENTE DA MATÉRIA-PRIMA UTILIZADA NA CONFECÇÃO DO PRODUTO, QUE SEJAM APLICADOS TESTES PRELIMINARES DE FIXAÇÃO

E SOLIDEZ, PARA QUE NÃO HAJA PROBLEMAS POSTERIORES E TENHAMOS A GARANTIA DA EMPRESA FABRICANTE DAS PEÇAS, QUE TAL ITENS FORAM VERIFICADOS;

2 - AVIAMENTOS:
2.1 - ELÁSTICO: MODELO GENOVA, COM 2,5CM DE LARGURA, NA COR PRETA, FORNECIDO PELA ZANOTTI S/A OUEQUIVALENTE, APLICADO NOS CÓS;
2.2 - LINHA: 120, 100% POLIÉSTER, FORNECIDO POR LINHAS SETTA LTDA. OU EQUIVALENTE;
2.3 - FIO: 1.005, 100% POLIÉSTER, FORNECIDO POR LINHAS SETTA LTDA. OU EQUIVALENTE;

3 - ETIQUETAS EXTERNAS EM PATCH:
3.1 - DIANTEIRO: ETIQUETAS LOGOTIPO SESI (30 X 85MM) APLICADA NO FIM DO BOLSO, LADO ESQUERDO, CONFORME DESENHO ILUSTRATIVO;
3.2 - INFORMAÇÕES TÉCNICAS PARA COMPOSIÇÃO DA ETIQUETA EM PACH:
3.2.1 - ETIQUETA 30 X 85MM BORDADA EM TAFETA PLUS COM 27,8 BATIDAS, 100% DE POLIÉSTER, COM URDUME DE TÍTULO 100 E TRAMA TÍTULO 76 COM ACABAMENTO TERMOCOLANTE PÓ E CORTE A LASER; OU PRODUZIDOS EM TERARES ELETRÔNICOS DE FITA CORTADOS À LASER, APLICAÇÃO DE GOMA ACRÍLICA, PRODUZIDOS EM FIO 100% POLIÉSTER: URDUME - TITULAGEM 100/36, TRAMA - TITULAGEM 75/36. REFERÊNCIA: HACO ETIQUETAS LTDA;

4 - ETIQUETAS INTERNAS:
4.1 - ETIQUETA DE COMPOSIÇÃO:
4.1.1 - NORMA PARA COMPOSIÇÃO DA ETIQUETA: DEVERÁ SER ELABORADA DE ACORDO COM A NORMA ABNT NM-ISSO 3758:2010, QUE ESTABELECE UM SISTEMA DE SÍMBOLOS GRÁFICOS, OBJETIVANDO O USO EM ARTIGOS TÊXTEIS, FORNECENDO INFORMAÇÕES PARA PREVENIR DANOS IRREVERSÍVEIS AO PRODUTO;
4.2 - ETIQUETA DE IDENTIFICAÇÃO:
4.2.1 - ESTA ETIQUETA DEVERÁ CONSTAR O TAMANHO DA PEÇA E IDENTIFICAR OS DADOS DA EMPRESA QUE A CONFECIONOU;
4.3 - ETIQUETAS BORDADAS OU EM SILKSCREEN:
4.4 - COLOCAÇÃO: ESTAS DUAS OU ÚNICA ETIQUETA, DEVERÃO SER APLICADAS NA PARTE CENTRAL DO CÓS (TRASEIRO) DENTRO DA PEÇA;

5 - INFORMAÇÕES COMPLEMENTARES:
5.1 - EM HIPÓTESE ALGUMA OS PRODUTOS SERÃO ACEITOS SE NA PARTE INTERNA

DA PEÇA NÃO ESTIVER DEVIDAMENTE COLOCADA A ETIQUETA DE COMPOSIÇÃO COM AS ESPECIFICAÇÕES EXIGIDAS PELO INMETRO;
5.2 - OS PRODUTOS DEVERÃO ESTAR COSTURADOS COM AS MÁQUINAS REGULADAS PARA 3 PONTOS POR CM, NO MÍNIMO;
5.3 - EMBALAGEM INDIVIDUAL EM SACOS PLÁSTICOS LACRADOS;
5.4 - LOGOTIPOS: LAYOUTS SERÃO FORNECIDOS PELO SESI;

6 - DIMENSÕES:
6.1 - COMPRIMENTO LATERAL: 111CM;
6.2 - CINTURA EM DESCANSO: 38CM;
6.3 - CINTURA TENSIONADA: 60,5CM.

DQV-CALÇA (GG) PARA BLUSA PRETA RENDIMENTO (ANEXO)

ID Produto: 1018199 Descrição: DQV-CALÇA (3G) P/BLUSA PRETA RENDIMENTO

1018199 - DQV-CALÇA (3G) P/BLUSA PRETA RENDIMENTO

1 - CARACTERÍSTICAS:
1.1 - TECIDO PRINCIPAL: CHIMPA POLIÉSTER COM 210G/M² ± 5%, SENDO COMPOSTO POR 70% DE FIOS POLIÉSTER 50/36 LISO SEMIOPACO E 30% DE FIOS POLIÉSTER 75/72 TEXTURIZADO OU TECIDO EQUIVALENTE, COM CARACTERÍSTICAS (TEXTURA) QUE O TECIDO ACIMA APRESENTA, DE IGUAL OU SUPERIOR QUALIDADE, PODENDO APRESENTAR POUCAS VARIAÇÕES EM SUA COMPOSIÇÃO. REFERÊNCIA: ARTESTYL INDUSTRIAL LTDA;
1.1.1 - COR: PRETO - REF. PANTONE 19.0303 - TPX: DIANTEIRO E TRASEIRO, CONFORME DESENHO ILUSTRATIVO;
1.2 - TECIDO COMPLEMENTAR 1: FAVO MICROFIBRA 2 COM 140G/M², SENDO COMPOSTO POR 100% DE FIOS POLIÉSTER 75/72, TEXTURIZADO OU TECIDO EQUIVALENTE, COM CARACTERÍSTICAS (TEXTURA) QUE O TECIDO ACIMA APRESENTA, DE IGUAL OU SUPERIOR QUALIDADE, PODENDO APRESENTAR POUCAS VARIAÇÕES EM SUA COMPOSIÇÃO. REFERÊNCIA: ARTESTYL INDUSTRIAL LTDA;
1.2.1 - CORES:
1.2.1.1 - VERMELHO - REF. PANTONE 18.1663 - TPX: VIVOS DIANTEIRO, COLOCADO NO RECORTE SUPERIOR, COMEÇANDO A 15CM DO CÓS E TERMINANDO NA

LATERAL DA CALÇA, CONFORME DESENHO ILUSTRATIVO;
1.2.1.2 - PRETO - REF. PANTONE 19.0303 - TPX: COLOCADO NOS FORROS DOS BOLSOS, SENDO QUE TERÁ 2 BOLSOS LATERAIS (DIANTEIROS) COM 16CM DE BOCA E 35CM DE COMPRIMENTO SAINDO DO CÓS, CONFORME DESENHO ILUSTRATIVO;
1.3 - TECIDO COMPLEMENTAR 2: PIQUET DUPLA FACE COM 120G/M², SENDO COMPOSTO POR 100% POLIÉSTER OU TECIDO EQUIVALENTE, COM CARACTERÍSTICAS (TEXTURA) QUE O TECIDO ACIMA APRESENTA, DE IGUAL OU SUPERIOR QUALIDADE, PODENDO APRESENTAR POUCAS VARIAÇÕES EM SUA COMPOSIÇÃO. REFERÊNCIA: ARTESTYL INDUSTRIAL LTDA;
1.3.1 - COR: BRANCO - REF. PANTONE 11.4800 - TPX: 02 TAPES DIANTEIRO COLOCADOS NA LATERAL COM 1CM DE DISTÂNCIA ENTRE ELES,
SENDO O PRIMEIRO TAPE APLICADO A 6CM DA LATERAL DA CALÇA, CONFORME POSIÇÃO EM DESENHO ILUSTRATIVO;
1.4 - TECIDO COMPLEMENTAR 3: PUNHO POLIÉSTER, COM 300G/M² ± 10%, 100% POLIÉSTER OU TECIDO EQUIVALENTE, COM CARACTERÍSTICAS (TEXTURA) QUE O TECIDO ACIMA APRESENTA, DE IGUAL OU SUPERIOR QUALIDADE, PODENDO APRESENTAR POUCAS VARIAÇÕES EM SUA COMPOSIÇÃO. REFERÊNCIA: ARTESTYL INDUSTRIAL LTDA;
1.4.1 - PRETO - REF. PANTONE 19.0303 - TPX: APLICADOS NO CÓS DA CALÇA,
EM DESENHO ILUSTRATIVO;
1.5 - AS MATÉRIAS-PRIMAS DEVERÃO ESTAR ACOMPANHADAS DE LAUDO OU FICHA TÉCNICA DO TECIDO, ONDE DEVE CONSTAR DADOS DOS TECIDOS USADOS, COMO GRAMATURA E COMPOSIÇÃO;
1.5.1 - INFORMAMOS QUE, INDEPENDENTE DA MATÉRIA-PRIMA UTILIZADA NA CONFECÇÃO DO PRODUTO, QUE SEJAM APLICADOS TESTES PRELIMINARES DE FIXAÇÃO E SOLIDEZ, PARA QUE NÃO HAJA PROBLEMAS POSTERIORES E TENHAMOS A GARANTIA DA EMPRESA FABRICANTE DAS PEÇAS, QUE TAL ITENS FORAM VERIFICADOS;

2 - AVIAMENTOS:
2.1 - ELÁSTICO: MODELO GENOVA, COM 2,5CM DE LARGURA, NA COR PRETA, FORNECIDO PELA ZANOTTI S/A OUEQUIVALENTE, APLICADO NOS CÓS;
2.2 - LINHA: 120, 100% POLIÉSTER, FORNECIDO POR LINHAS SETTA LTDA. OU EQUIVALENTE;
2.3 - FIO: 1.005, 100% POLIÉSTER, FORNECIDO POR LINHAS SETTA LTDA. OU EQUIVALENTE;

3 - ETIQUETAS EXTERNAS EM PATCH:
3.1 - DIANTEIRO: ETIQUETAS LOGOTIPO SESI (30 X 85MM) APLICADA NO FIM DO BOLSO, LADO ESQUERDO, CONFORME DESENHO ILUSTRATIVO;
3.2 - INFORMAÇÕES TÉCNICAS PARA COMPOSIÇÃO DA ETIQUETA EM PACH:
3.2.1 - ETIQUETA 30 X 85MM BORDADA EM TAFETA PLUS COM 27,8 BATIDAS, 100% DE POLIÉSTER, COM URDUME DE TÍTULO 100 E TRAMA TÍTULO 76 COM ACABAMENTO TERMOCOLANTE PÓ E CORTE A LASER; OU PRODUZIDOS EM TERARES ELETRÔNICOS DE FITA CORTADOS À LASER, APLICAÇÃO DE GOMA ACRÍLICA, PRODUZIDOS EM FIO 100% POLIÉSTER: URDUME - TITULAGEM 100/36, TRAMA - TITULAGEM 75/36. REFERÊNCIA: HACO ETIQUETAS LTDA;

4 - ETIQUETAS INTERNAS:
4.1 - ETIQUETA DE COMPOSIÇÃO:
4.1.1 - NORMA PARA COMPOSIÇÃO DA ETIQUETA: DEVERÁ SER ELABORADA DE ACORDO COM A NORMA ABNT NM-ISSO 3758:2010, QUE ESTABELECE UM SISTEMA DE SÍMBOLOS GRÁFICOS, OBJETIVANDO O USO EM ARTIGOS TÊXTEIS, FORNECENDO INFORMAÇÕES PARA PREVENIR DANOS IRREVERSÍVEIS AO PRODUTO;
4.2 - ETIQUETA DE IDENTIFICAÇÃO:
4.2.1 - ESTA ETIQUETA DEVERÁ CONSTAR O TAMANHO DA PEÇA E IDENTIFICAR OS DADOS DA EMPRESA QUE A CONFECIONOU;
4.3 - ETIQUETAS BORDADAS OU EM SILKSCREEN:
4.4 - COLOCAÇÃO: ESTAS DUAS OU ÚNICA ETIQUETA, DEVERÃO SER APLICADAS NA PARTE CENTRAL DO CÓS (TRASEIRO) DENTRO DA PEÇA;

5 - INFORMAÇÕES COMPLEMENTARES:
5.1 - EM HIPÓTESE ALGUMA OS PRODUTOS SERÃO ACEITOS SE NA PARTE INTERNA DA PEÇA NÃO ESTIVER DEVIDAMENTE COLOCADA A ETIQUETA DE COMPOSIÇÃO COM AS ESPECIFICAÇÕES EXIGIDAS PELO INMETRO;
5.2 - OS PRODUTOS DEVERÃO ESTAR COSTURADOS COM AS MÁQUINAS REGULADAS PARA 3 PONTOS POR CM, NO MÍNIMO;
5.3 - EMBALAGEM INDIVIDUAL EM SACOS PLÁSTICOS LACRADOS;
5.4 - LOGOTIPOS: LAYOUTS SERÃO FORNECIDOS PELO SESI;

6 - DIMENSÕES:
6.1 - COMPRIMENTO LATERAL: 113CM;
6.2 - CINTURA EM DESCANSO: 41CM;
6.3 - CINTURA TENSIONADA: 63CM.

DQV-CALÇA (3G) PARA BLUSA PRETA RENDIMENTO (ANEXO)

ID Produto: 1018200 Descrição: DQV-CALÇA (4G) P/BLUSA PRETA RENDIMENTO

1018200 - DQV-CALÇA (4G) P/BLUSA PRETA RENDIMENTO

1 - CARACTERÍSTICAS:
1.1 - TECIDO PRINCIPAL: CHIMPA POLIÉSTER COM 210G/M² ± 5%, SENDO COMPOSTO POR 70% DE FIOS POLIÉSTER 50/36 LISO SEMIOPACO E 30% DE FIOS POLIÉSTER 75/72 TEXTURIZADO OU TECIDO EQUIVALENTE, COM CARACTERÍSTICAS (TEXTURA) QUE O TECIDO ACIMA APRESENTA, DE IGUAL OU SUPERIOR QUALIDADE, PODENDO APRESENTAR POUCAS VARIAÇÕES EM SUA COMPOSIÇÃO. REFERÊNCIA: ARTESTYL INDUSTRIAL LTDA;
1.1.1 - COR: PRETO - REF. PANTONE 19.0303 - TPX: DIANTEIRO E TRASEIRO, CONFORME DESENHO ILUSTRATIVO;
1.2 - TECIDO COMPLEMENTAR 1: FAVO MICROFIBRA 2 COM 140G/M², SENDO COMPOSTO POR 100% DE FIOS POLIÉSTER 75/72, TEXTURIZADO OU TECIDO EQUIVALENTE, COM CARACTERÍSTICAS (TEXTURA) QUE O TECIDO ACIMA APRESENTA, DE IGUAL OU SUPERIOR QUALIDADE, PODENDO APRESENTAR POUCAS VARIAÇÕES EM SUA COMPOSIÇÃO. REFERÊNCIA: ARTESTYL INDUSTRIAL LTDA;
1.2.1 - CORES:
1.2.1.1 - VERMELHO - REF. PANTONE 18.1663 - TPX: VIVOS DIANTEIRO, COLOCADO NO RECORTE SUPERIOR, COMEÇANDO A 15CM DO CÓS E TERMINANDO NA LATERAL DA CALÇA, CONFORME DESENHO ILUSTRATIVO;
1.2.1.2 - PRETO - REF. PANTONE 19.0303 - TPX: COLOCADO NOS FORROS DOS BOLSOS, SENDO QUE TERÁ 2 BOLSOS LATERAIS (DIANTEIROS) COM 16CM DE BOCA E 35CM DE COMPRIMENTO SAINDO DO CÓS, CONFORME DESENHO ILUSTRATIVO;
1.3 - TECIDO COMPLEMENTAR 2: PIQUET DUPLA FACE COM 120G/M², SENDO COMPOSTO POR 100% POLIÉSTER OU TECIDO EQUIVALENTE, COM CARACTERÍSTICAS (TEXTURA) QUE O TECIDO ACIMA APRESENTA, DE IGUAL OU SUPERIOR QUALIDADE, PODENDO APRESENTAR POUCAS VARIAÇÕES EM SUA COMPOSIÇÃO. REFERÊNCIA: ARTESTYL INDUSTRIAL LTDA;
1.3.1 - COR: BRANCO - REF. PANTONE 11.4800 - TPX: 02 TAPES DIANTEIRO COLOCADOS NA LATERAL COM 1CM DE DISTÂNCIA ENTRE ELES,

SENDO O PRIMEIRO TAPE APLICADO A 6CM DA LATERAL DA CALÇA, CONFORME POSIÇÃO EM DESENHO ILUSTRATIVO;
1.4 - TECIDO COMPLEMENTAR 3: PUNHO POLIÉSTER, COM 300G/M² ± 10%, 100% POLIÉSTER OU TECIDO EQUIVALENTE, COM CARACTERÍSTICAS (TEXTURA) QUE O TECIDO ACIMA APRESENTA, DE IGUAL OU SUPERIOR QUALIDADE, PODENDO APRESENTAR POUCAS VARIAÇÕES EM SUA COMPOSIÇÃO. REFERÊNCIA: ARTESTYL INDUSTRIAL LTDA;
1.4.1 - PRETO - REF. PANTONE 19.0303 - TPX: APLICADOS NO CÓS DA CALÇA, EM DESENHO ILUSTRATIVO;
1.5 - AS MATÉRIAS-PRIMAS DEVERÃO ESTAR ACOMPANHADAS DE LAUDO OU FICHA TÉCNICA DO TECIDO, ONDE DEVE CONSTAR DADOS DOS TECIDOS USADOS, COMO GRAMATURA E COMPOSIÇÃO;
1.5.1 - INFORMAMOS QUE, INDEPENDENTE DA MATÉRIA-PRIMA UTILIZADA NA CONFECÇÃO DO PRODUTO, QUE SEJAM APLICADOS TESTES PRELIMINARES DE FIXAÇÃO E SOLIDEZ, PARA QUE NÃO HAJA PROBLEMAS POSTERIORES E TENHAMOS A GARANTIA DA EMPRESA FABRICANTE DAS PEÇAS, QUE TAL ITENS FORAM VERIFICADOS;

2 - AVIAMENTOS:
2.1 - ELÁSTICO: MODELO GENOVA, COM 2,5CM DE LARGURA, NA COR PRETA, FORNECIDO PELA ZANOTTI S/A OUEQUIVALENTE, APLICADO NOS CÓS;
2.2 - LINHA: 120, 100% POLIÉSTER, FORNECIDO POR LINHAS SETTA LTDA. OU EQUIVALENTE;
2.3 - FIO: 1.005, 100% POLIÉSTER, FORNECIDO POR LINHAS SETTA LTDA. OU EQUIVALENTE;

3 - ETIQUETAS EXTERNAS EM PATCH:
3.1 - DIANTEIRO: ETIQUETAS LOGOTIPO SESI (30 X 85MM) APLICADA NO FIM DO BOLSO, LADO ESQUERDO, CONFORME DESENHO ILUSTRATIVO;
3.2 - INFORMAÇÕES TÉCNICAS PARA COMPOSIÇÃO DA ETIQUETA EM PACH:
3.2.1 - ETIQUETA 30 X 85MM BORDADA EM TAFETA PLUS COM 27,8 BATIDAS, 100% DE POLIÉSTER, COM URDUME DE TÍTULO 100 E TRAMA TÍTULO 76 COM ACABAMENTO TERMOCOLANTE PÓ E CORTE A LASER; OU PRODUZIDOS EM TERARES ELETRÔNICOS DE FITA CORTADOS À LASER, APLICAÇÃO DE GOMA ACRÍLICA, PRODUZIDOS EM FIO 100% POLIÉSTER: URDUME - TITULAGEM 100/36, TRAMA - TITULAGEM 75/36. REFERÊNCIA: HACO ETIQUETAS LTDA;

4 - ETIQUETAS INTERNAS:

4.1 - ETIQUETA DE COMPOSIÇÃO:
4.1.1 - NORMA PARA COMPOSIÇÃO DA ETIQUETA: DEVERÁ SER ELABORADA DE ACORDO COM A NORMA ABNT NM-ISSO 3758:2010, QUE ESTABELECE UM SISTEMA DE SÍMBOLOS GRÁFICOS, OBJETIVANDO O USO EM ARTIGOS TÊXTEIS, FORNECENDO INFORMAÇÕES PARA PREVENIR DANOS IRREVERSÍVEIS AO PRODUTO;
4.2 - ETIQUETA DE IDENTIFICAÇÃO:
4.2.1 - ESTA ETIQUETA DEVERÁ CONSTAR O TAMANHO DA PEÇA E IDENTIFICAR OS DADOS DA EMPRESA QUE A CONFECIONOU;
4.3 - ETIQUETAS BORDADAS OU EM SILKSCREEN:
4.4 - COLOCAÇÃO: ESTAS DUAS OU ÚNICA ETIQUETA, DEVERÃO SER APLICADAS NA PARTE CENTRAL DO CÓS (TRASEIRO) DENTRO DA PEÇA;

5 - INFORMAÇÕES COMPLEMENTARES:
5.1 - EM HIPÓTESE ALGUMA OS PRODUTOS SERÃO ACEITOS SE NA PARTE INTERNA DA PEÇA NÃO ESTIVER DEVIDAMENTE COLOCADA A ETIQUETA DE COMPOSIÇÃO COM AS ESPECIFICAÇÕES EXIGIDAS PELO INMETRO;
5.2 - OS PRODUTOS DEVERÃO ESTAR COSTURADOS COM AS MÁQUINAS REGULADAS PARA 3 PONTOS POR CM, NO MÍNIMO;
5.3 - EMBALAGEM INDIVIDUAL EM SACOS PLÁSTICOS LACRADOS;
5.4 - LOGOTIPOS: LAYOUTS SERÃO FORNECIDOS PELO SESI;

6 - DIMENSÕES:
6.1 - COMPRIMENTO LATERAL: 115CM;
6.2 - CINTURA EM DESCANSO: 46CM;
6.3 - CINTURA TENSIONADA: 66CM.

DQV-CALÇA (4G) PARA BLUSA PRETA RENDIMENTO (ANEXO)

ID Produto: 1018201 Descrição: DQV-CALÇA (ESP) P/BLUSA PRETA RENDIMENTO

1018201 - DQV-CALÇA (ESP) P/BLUSA PRETA RENDIMENTO

1 - CARACTERÍSTICAS:
1.1 - TECIDO PRINCIPAL: CHIMPA POLIÉSTER COM 210G/M² ± 5%, SENDO COMPOSTO POR 70% DE FIOS POLIÉSTER 50/36 LISO SEMIOPACO E 30% DE FIOS

POLIÉSTER 75/72 TEXTURIZADO OU TECIDO EQUIVALENTE, COM CARACTERÍSTICAS (TEXTURA) QUE O TECIDO ACIMA APRESENTA, DE IGUAL OU SUPERIOR QUALIDADE, PODENDO APRESENTAR POUCAS VARIAÇÕES EM SUA COMPOSIÇÃO. REFERÊNCIA: ARTESTYL INDUSTRIAL LTDA;

1.1.1 - COR: PRETO - REF. PANTONE 19.0303 - TPX: DIANTEIRO E TRASEIRO, CONFORME DESENHO ILUSTRATIVO;

1.2 - TECIDO COMPLEMENTAR 1: FAVO MICROFIBRA 2 COM 140G/M², SENDO COMPOSTO POR 100% DE FIOS POLIÉSTER 75/72, TEXTURIZADO OU TECIDO EQUIVALENTE, COM CARACTERÍSTICAS (TEXTURA) QUE O TECIDO ACIMA APRESENTA, DE IGUAL OU SUPERIOR QUALIDADE, PODENDO APRESENTAR POUCAS VARIAÇÕES EM SUA COMPOSIÇÃO. REFERÊNCIA: ARTESTYL INDUSTRIAL LTDA;

1.2.1 - CORES:

1.2.1.1 - VERMELHO - REF. PANTONE 18.1663 - TPX: VIVOS DIANTEIRO, COLOCADO NO RECORTE SUPERIOR, COMEÇANDO A 15CM DO CÓS E TERMINANDO NA LATERAL DA CALÇA, CONFORME DESENHO ILUSTRATIVO;

1.2.1.2 - PRETO - REF. PANTONE 19.0303 - TPX: COLOCADO NOS FORROS DOS BOLSOS, SENDO QUE TERÁ 2 BOLSOS LATERAIS (DIANTEIROS) COM 16CM DE BOCA E 35CM DE COMPRIMENTO SAINDO DO CÓS, CONFORME DESENHO ILUSTRATIVO;

1.3 - TECIDO COMPLEMENTAR 2: PIQUET DUPLA FACE COM 120G/M², SENDO COMPOSTO POR 100% POLIÉSTER OU TECIDO EQUIVALENTE, COM CARACTERÍSTICAS (TEXTURA) QUE O TECIDO ACIMA APRESENTA, DE IGUAL OU SUPERIOR QUALIDADE, PODENDO APRESENTAR POUCAS VARIAÇÕES EM SUA COMPOSIÇÃO. REFERÊNCIA: ARTESTYL INDUSTRIAL LTDA;

1.3.1 - COR: BRANCO - REF. PANTONE 11.4800 - TPX: 02 TAPES DIANTEIRO COLOCADOS NA LATERAL COM 1CM DE DISTÂNCIA ENTRE ELES, SENDO O PRIMEIRO TAPE APLICADO A 6CM DA LATERAL DA CALÇA, CONFORME POSIÇÃO EM DESENHO ILUSTRATIVO;

1.4 - TECIDO COMPLEMENTAR 3: PUNHO POLIÉSTER, COM 300G/M² ± 10%, 100% POLIÉSTER OU TECIDO EQUIVALENTE, COM CARACTERÍSTICAS (TEXTURA) QUE O TECIDO ACIMA APRESENTA, DE IGUAL OU SUPERIOR QUALIDADE, PODENDO APRESENTAR POUCAS VARIAÇÕES EM SUA COMPOSIÇÃO. REFERÊNCIA: ARTESTYL INDUSTRIAL LTDA;

1.4.1 - PRETO - REF. PANTONE 19.0303 - TPX: APLICADOS NO CÓS DA CALÇA, EM DESENHO ILUSTRATIVO;

1.5 - AS MATÉRIAS-PRIMAS DEVERÃO ESTAR ACOMPANHADAS DE LAUDO OU FICHA TÉCNICA DO TECIDO, ONDE DEVE CONSTAR DADOS DOS TECIDOS USADOS, COMO

GRAMATURA E COMPOSIÇÃO;
1.5.1 - INFORMAMOS QUE, INDEPENDENTE DA MATÉRIA-PRIMA UTILIZADA NA CONFECÇÃO DO PRODUTO, QUE SEJAM APLICADOS TESTES PRELIMINARES DE FIXAÇÃO E SOLIDEZ, PARA QUE NÃO HAJA PROBLEMAS POSTERIORES E TENHAMOS A GARANTIA DA EMPRESA FABRICANTE DAS PEÇAS, QUE TAL ITENS FORAM VERIFICADOS;

2 - AVIAMENTOS:
2.1 - ELÁSTICO: MODELO GENOVA, COM 2,5CM DE LARGURA, NA COR PRETA, FORNECIDO PELA ZANOTTI S/A OUEQUIVALENTE, APLICADO NOS CÓS;
2.2 - LINHA: 120, 100% POLIÉSTER, FORNECIDO POR LINHAS SETTA LTDA. OU EQUIVALENTE;
2.3 - FIO: 1.005, 100% POLIÉSTER, FORNECIDO POR LINHAS SETTA LTDA. OU EQUIVALENTE;

3 - ETIQUETAS EXTERNAS EM PATCH:
3.1 - DIANTEIRO: ETIQUETAS LOGOTIPO SESI (30 X 85MM) APLICADA NO FIM DO BOLSO, LADO ESQUERDO, CONFORME DESENHO ILUSTRATIVO;
3.2 - INFORMAÇÕES TÉCNICAS PARA COMPOSIÇÃO DA ETIQUETA EM PACH:
3.2.1 - ETIQUETA 30 X 85MM BORDADA EM TAFETA PLUS COM 27,8 BATIDAS, 100% DE POLIÉSTER, COM URDUME DE TÍTULO 100 E TRAMA TÍTULO 76 COM ACABAMENTO TERMOCOLANTE PÓ E CORTE A LASER; OU PRODUZIDOS EM TERARES ELETRÔNICOS DE FITA CORTADOS À LASER, APLICAÇÃO DE GOMA ACRÍLICA, PRODUZIDOS EM FIO 100% POLIÉSTER: URDUME - TITULAGEM 100/36, TRAMA - TITULAGEM 75/36. REFERÊNCIA: HACO ETIQUETAS LTDA;

4 - ETIQUETAS INTERNAS:
4.1 - ETIQUETA DE COMPOSIÇÃO:
4.1.1 - NORMA PARA COMPOSIÇÃO DA ETIQUETA: DEVERÁ SER ELABORADA DE ACORDO COM A NORMA ABNT NM-ISSO 3758:2010, QUE ESTABELECE UM SISTEMA DE SÍMBOLOS GRÁFICOS, OBJETIVANDO O USO EM ARTIGOS TÊXTEIS, FORNECENDO INFORMAÇÕES PARA PREVENIR DANOS IRREVERSÍVEIS AO PRODUTO;
4.2 - ETIQUETA DE IDENTIFICAÇÃO:
4.2.1 - ESTA ETIQUETA DEVERÁ CONSTAR O TAMANHO DA PEÇA E IDENTIFICAR OS DADOS DA EMPRESA QUE A CONFECIONOU;
4.3 - ETIQUETAS BORDADAS OU EM SILKSCREEN:
4.4 - COLOCAÇÃO: ESTAS DUAS OU ÚNICA ETIQUETA, DEVERÃO SER APLICADAS NA PARTE CENTRAL DO CÓS (TRASEIRO) DENTRO DA PEÇA;

5 - INFORMAÇÕES COMPLEMENTARES:
5.1 - EM HIPÓTESE ALGUMA OS PRODUTOS SERÃO ACEITOS SE NA PARTE INTERNA DA PEÇA NÃO ESTIVER DEVIDAMENTE COLOCADA A ETIQUETA DE COMPOSIÇÃO COM AS ESPECIFICAÇÕES EXIGIDAS PELO INMETRO;
5.2 - OS PRODUTOS DEVERÃO ESTAR COSTURADOS COM AS MÁQUINAS REGULADAS PARA 3 PONTOS POR CM, NO MÍNIMO;
5.3 - EMBALAGEM INDIVIDUAL EM SACOS PLÁSTICOS LACRADOS;
5.4 - LOGOTIPOS: LAYOUTS SERÃO FORNECIDOS PELO SESI;

6 - DIMENSÃO:
6.1 - ENVIAREMOS ATÉ A CONFECÇÃO DOS ITENS.

DQV-CALÇA (ESP) PARA BLUSA PRETA RENDIMENTO (ANEXO)

ID Produto: 1018214 Descrição: DQV-BLUSA (M) PRETA RENDIMENTO

1018214 - DQV-BLUSA (M) PRETA RENDIMENTO

1 - CARACTERÍSTICAS:
1.1 - TECIDO PRINCIPAL: CHIMPA POLIÉSTER COM 210G/M² ± 5%, SENDO COMPOSTO POR 70% DE FIOS POLIÉSTER 50/36 LISO SEMIOPACO E 30% DE FIOS POLIÉSTER 75/72 TEXTURIZADO OU TECIDO EQUIVALENTE, COM CARACTERÍSTICAS (TEXTURA) QUE O TECIDO ACIMA APRESENTA, DE IGUAL OU SUPERIOR QUALIDADE, PODENDO APRESENTAR POUCAS VARIAÇÕES EM SUA COMPOSIÇÃO. REFERÊNCIA: ARTESTYL INDUSTRIAL LTDA;
1.1.1 - PRETO - REF. PANTONE 19.0303 - TPX: DIANTEIRO, TRASEIRO, MANGAS, GOLA EXTERNA E BARRAS, CONFORME DESENHO ILUSTRATIVO;
1.2 - TECIDO COMPLEMENTAR 1: FAVO MICROFIBRA 2 COM 140G/M², SENDO COMPOSTO POR 100% DE FIOS POLIÉSTER 75/72, TEXTURIZADO OU TECIDO EQUIVALENTE, COM CARACTERÍSTICAS (TEXTURA) QUE O TECIDO ACIMA APRESENTA, DE IGUAL OU SUPERIOR QUALIDADE, PODENDO APRESENTAR POUCAS VARIAÇÕES EM SUA COMPOSIÇÃO. REFERÊNCIA: ARTESTYL INDUSTRIAL LTDA;
1.2.1 - CORES:
1.2.1.1 - VERMELHO - REF. PANTONE 18.1663 - TPX: VIVOS E GOLA INTERNA;

1.2.1.1.1 - DIANTEIRO: APLICADO NO RECORTE DIANTEIRO EM TODA SUA EXTENSÃO, OU SEJA, COMEÇA NA CAVA E TERMINA NA JUNÇÃO DA BARRA CENTRAL, CONFORME DESENHO ILUSTRATIVO;
1.2.1.1.2 - TRASEIRO: APLICADO NA PALA, CONFORME DESENHO ILUSTRATIVO;
1.2.1.1.3 - GOLA: APLICADO NA PARTE INTERNA, CONFORME DESENHO ILUSTRATIVO;
1.2.1.2 - PRETO - REF. PANTONE 19.0303 - TPX: FORRO;
1.2.1.2.1 - APLICADO NOS FORROS DOS BOLSOS;
1.3 - TECIDO COMPLEMENTAR 2: PIQUET DUPLA FACE COM 120G/M², SENDO COMPOSTO POR 100% POLIÉSTER OU TECIDO EQUIVALENTE, COM CARACTERÍSTICAS (TEXTURA) QUE O TECIDO ACIMA APRESENTA, DE IGUAL OU SUPERIOR QUALIDADE, PODENDO APRESENTAR POUCAS VARIAÇÕES EM SUA COMPOSIÇÃO. REFERÊNCIA: ARTESTYL INDUSTRIAL LTDA;
1.3.1 - COR: BRANCO - REF. PANTONE 11.4800 - TPX;
1.3.1.1- TAPES: 02 TAPES APLICADOS NO RECORTE DIANTEIRO INFERIOR COM UMA DISTÂNCIA ENTRE ELES DE 1CM CONFORME DESENHO ILUSTRATIVO;
1.4 - ENTRETELA: 100% PES, COM 50G/M², FABRICADO PELA FIORELLA PRODUTOS TEXTEIS LTDA OU EQUIVALENTE;
1.4.1 - ENTRETELA É UTILIZADA NA VISTA PARA COLOCAÇÃO DO ZÍPER E NA PARTE INTERNA DA GOLA;
1.5 - AS MATÉRIAS-PRIMAS DEVERÃO ESTAR ACOMPANHADAS DE LAUDO OU FICHA TÉCNICA DO TECIDO, ONDE DEVE CONSTAR DADOS DOS TECIDOS USADOS, COMO GRAMATURA E COMPOSIÇÃO;
1.5.1 - INFORMAMOS QUE, INDEPENDENTE DA MATÉRIA-PRIMA UTILIZADA NA CONFECÇÃO DO PRODUTO, QUE SEJAM APLICADOS TESTES PRELIMINARES DE FIXAÇÃO E SOLIDEZ, PARA QUE NÃO HAJA PROBLEMAS POSTERIORES E TENHAMOS A GARANTIA DA EMPRESA FABRICANTE DAS PEÇAS, QUE TAL ITENS FORAM VERIFICADOS;

2 - AVIAMENTOS:
2.1 - ZÍPER: DESTACÁVEL NYLON MÉDIO, NA COR DO TECIDO PRINCIPAL, FORNECIDO PELA COATS CORRENTE LTDA, YKK DO BRASIL LTDA OU EQUIVALENTE;
2.2 - ELÁSTICO: MODELO GENOVA, COM 2,5CM DE LARGURA, NA COR PRETA, FORNECIDO PELA ZANOTTI S/A OUEQUIVALENTE, APLICADO NAS MANGAS E BARRA;
2.3 - LINHA: 120, 100% POLIÉSTER, FORNECIDO POR LINHAS SETTA LTDA. OU EQUIVALENTE;
2.4 - FIO: 1.005, 100% POLIÉSTER, FORNECIDO POR LINHAS SETTA LTDA. OU

EQUIVALENTE;
2.5 - CADARÇO: AA25, 100%, COM 10MM DE LARGURA, NA COR DO TECIDO PRINCIPAL, APLICADO NA LIMPEZA DO ZÍPER E GOLA, FORNECIDO PELA CORDEX IND. TÊXTIL LTDA OU EQUIVALENTE;

3 - ETIQUETAS EXTERNAS EM PATCH:
3.1 - DIANTEIRO: ETIQUETA LOGOTIPO FIESP (115X32MM), APLICADA NO PEITO NO LADO DIREITO. ETIQUETA SUSSUARANA (86X100MM), APLICADA NO PEITO DO LADO ESQUERDO, CONFORME DESENHO ILUSTRATIVO;
3.2 - MANGAS: ETIQUETA LOGOTIPO SESI (30 X 85MM) APLICADA NO LADO DIREITO E ESQUERDO CENTRALIZADO, CONFORME DESENHO ILUSTRATIVO;
3.3 - PALA TRASEIRA: ETIQUETA LOGOTIPO SESI (300 X 97MM) APLICADA NO DECOTE, NA PARTE CENTRAL, CONFORME DESENHO ILUSTRATIVO;
3.4 - INFORMAÇÕES TÉCNICAS PARA COMPOSIÇÃO DA ETIQUETA EM PACH:
3.4.1 - ETIQUETA 30 X 85MM BORDADA EM TAFETA PLUS COM 27,8 BATIDAS, 100% DE POLIÉSTER, COM URDUME DE TÍTULO 100 E TRAMA TÍTULO 76 COM ACABAMENTO TERMOCOLANTE PÓ E CORTE A LASER; OU PRODUZIDOS EM TERARES ELETRÔNICOS DE FITA CORTADOS À LASER, APLICAÇÃO DE GOMA ACRÍLICA, PRODUZIDOS EM FIO 100% POLIÉSTER: URDUME – TITULAGEM 100/36, TRAMA – TITULAGEM 75/36. REFERÊNCIA: HACO ETIQUETAS LTDA;

4 - ETIQUETAS INTERNAS:
4.1 - ETIQUETA DE COMPOSIÇÃO:
4.1.1 - NORMA PARA COMPOSIÇÃO DA ETIQUETA: DEVERÁ SER ELABORADA DE ACORDO COM A NORMA ABNT NM-ISSO 3758:2010, QUE ESTABELECE UM SISTEMA DE SÍMBOLOS GRÁFICOS, OBJETIVANDO O USO EM ARTIGOS TÊXTEIS, FORNECENDO INFORMAÇÕES PARA PREVENIR DANOS IRREVERSÍVEIS AO PRODUTO;
4.2 - ETIQUETA DE IDENTIFICAÇÃO:
4.2.1 - ESTA ETIQUETA DEVERÁ CONSTAR O TAMANHO DA PEÇA E IDENTIFICAR OS DADOS DA EMPRESA QUE A CONFECIONOU;
4.3 - ETIQUETAS BORDADAS OU EM SILKSCREEN:
4.4 - COLOCAÇÃO: ESTAS DUAS OU ÚNICA ETIQUETA, DEVERÃO SER APLICADAS NA PARTE CENTRAL DO DECOTE TRASEIRO DENTRO DA PEÇA;

5 - INFORMAÇÕES COMPLEMENTARES:
5.1 - EM HIPÓTESE ALGUMA OS PRODUTOS SERÃO ACEITOS SE NA PARTE INTERNA DA PEÇA NÃO ESTIVER DEVIDAMENTE COLOCADA A ETIQUETA DE COMPOSIÇÃO COM AS

ESPECIFICAÇÕES EXIGIDAS PELO INMETRO;
5.2 - OS PRODUTOS DEVERÃO ESTAR COSTURADOS COM AS MÁQUINAS REGULADAS PARA 3 PONTOS POR CM;
5.3 - EMBALAGEM INDIVIDUAL EM SACOS PLÁSTICOS LACRADOS;
5.4 - LOGOTIPOS: LAYOUTS SERÃO FORNECIDOS PELO SESI;

6 - DIMENSÕES:
6.1 - COMPRIMENTO TOTAL: 73CM;
6.2 - TÓRAX: 61CM;
6.3 - COMPRIMENTO TOTAL DA MANGA: 85CM.

DQV-BLUSA (M) PRETA RENDIMENTO (ANEXO)

ID Produto: 1018215 Descrição: DQV-BLUSA (G) PRETA RENDIMENTO

1018215 - DQV-BLUSA (G) PRETA RENDIMENTO

1 - CARACTERÍSTICAS:
1.1 - TECIDO PRINCIPAL: CHIMPA POLIÉSTER COM 210G/M² ± 5%, SENDO COMPOSTO POR 70% DE FIOS POLIÉSTER 50/36 LISO SEMIOPACO E 30% DE FIOS POLIÉSTER 75/72 TEXTURIZADO OU TECIDO EQUIVALENTE, COM CARACTERÍSTICAS (TEXTURA) QUE O TECIDO ACIMA APRESENTA, DE IGUAL OU SUPERIOR QUALIDADE, PODENDO APRESENTAR POUCAS VARIAÇÕES EM SUA COMPOSIÇÃO. REFERÊNCIA: ARTESTYL INDUSTRIAL LTDA;
1.1.1 - PRETO - REF. PANTONE 19.0303 - TPX: DIANTEIRO, TRASEIRO, MANGAS, GOLA EXTERNA E BARRAS, CONFORME DESENHO ILUSTRATIVO;
1.2 - TECIDO COMPLEMENTAR 1: FAVO MICROFIBRA 2 COM 140G/M², SENDO COMPOSTO POR 100% DE FIOS POLIÉSTER 75/72, TEXTURIZADO OU TECIDO EQUIVALENTE, COM CARACTERÍSTICAS (TEXTURA) QUE O TECIDO ACIMA APRESENTA, DE IGUAL OU SUPERIOR QUALIDADE, PODENDO APRESENTAR POUCAS VARIAÇÕES EM SUA COMPOSIÇÃO. REFERÊNCIA: ARTESTYL INDUSTRIAL LTDA;
1.2.1 - CORES:
1.2.1.1 - VERMELHO - REF. PANTONE 18.1663 - TPX: VIVOS E GOLA INTERNA;
1.2.1.1.1 - DIANTEIRO: APLICADO NO RECORTE DIANTEIRO EM TODA SUA EXTENSÃO, OU SEJA, COMEÇA NA CAVA E TERMINA NA JUNÇÃO DA BARRA CENTRAL,

CONFORME DESENHO ILUSTRATIVO;
1.2.1.1.2 - TRASEIRO: APLICADO NA PALA, CONFORME DESENHO ILUSTRATIVO;
1.2.1.1.3 - GOLA: APLICADO NA PARTE INTERNA, CONFORME DESENHO ILUSTRATIVO;
1.2.1.2 - PRETO - REF. PANTONE 19.0303 - TPX: FORRO;
1.2.1.2.1 - APLICADO NOS FORROS DOS BOLSOS;
1.3 - TECIDO COMPLEMENTAR 2: PIQUET DUPLA FACE COM 120G/M², SENDO COMPOSTO POR 100% POLIÉSTER OU TECIDO EQUIVALENTE, COM CARACTERÍSTICAS (TEXTURA) QUE O TECIDO ACIMA APRESENTA, DE IGUAL OU SUPERIOR QUALIDADE, PODENDO APRESENTAR POUCAS VARIAÇÕES EM SUA COMPOSIÇÃO. REFERÊNCIA: ARTESTYL INDUSTRIAL LTDA;
1.3.1 - COR: BRANCO - REF. PANTONE 11.4800 - TPX;
1.3.1.1- TAPES: 02 TAPES APLICADOS NO RECORTE DIANTEIRO INFERIOR COM UMA DISTÂNCIA ENTRE ELES DE 1CM CONFORME DESENHO ILUSTRATIVO;
1.4 - ENTRETELA: 100% PES, COM 50G/M², FABRICADO PELA FIORELLA PRODUTOS TEXTEIS LTDA OU EQUIVALENTE;
1.4.1 - ENTRETELA É UTILIZADA NA VISTA PARA COLOCAÇÃO DO ZÍPER E NA PARTE INTERNA DA GOLA;
1.5 - AS MATÉRIAS-PRIMAS DEVERÃO ESTAR ACOMPANHADAS DE LAUDO OU FICHA TÉCNICA DO TECIDO, ONDE DEVE CONSTAR DADOS DOS TECIDOS USADOS, COMO GRAMATURA E COMPOSIÇÃO;
1.5.1 - INFORMAMOS QUE, INDEPENDENTE DA MATÉRIA-PRIMA UTILIZADA NA CONFECÇÃO DO PRODUTO, QUE SEJAM APLICADOS TESTES PRELIMINARES DE FIXAÇÃO E SOLIDEZ, PARA QUE NÃO HAJA PROBLEMAS POSTERIORES E TENHAMOS A GARANTIA DA EMPRESA FABRICANTE DAS PEÇAS, QUE TAL ITENS FORAM VERIFICADOS;

2 - AVIAMENTOS:
2.1 - ZÍPER: DESTACÁVEL NYLON MÉDIO, NA COR DO TECIDO PRINCIPAL, FORNECIDO PELA COATS CORRENTE LTDA, YKK DO BRASIL LTDA OU EQUIVALENTE;
2.2 - ELÁSTICO: MODELO GENOVA, COM 2,5CM DE LARGURA, NA COR PRETA, FORNECIDO PELA ZANOTTI S/A OUEQUIVALENTE, APLICADO NAS MANGAS E BARRA;
2.3 - LINHA: 120, 100% POLIÉSTER, FORNECIDO POR LINHAS SETTA LTDA. OU EQUIVALENTE;
2.4 - FIO: 1.005, 100% POLIÉSTER, FORNECIDO POR LINHAS SETTA LTDA. OU EQUIVALENTE;
2.5 - CADARÇO: AA25, 100%, COM 10MM DE LARGURA, NA COR DO TECIDO

PRINCIPAL, APLICADO NA LIMPEZA DO ZÍPER E GOLA, FORNECIDO PELA CORDEX IND. TÊXTIL LTDA OU EQUIVALENTE;

3 - ETIQUETAS EXTERNAS EM PATCH:
3.1 - DIANTEIRO: ETIQUETA LOGOTIPO FIESP (115X32MM), APLICADA NO PEITO NO LADO DIREITO. ETIQUETA SUSSUARANA (86X100MM), APLICADA NO PEITO DO LADO ESQUERDO, CONFORME DESENHO ILUSTRATIVO;
3.2 - MANGAS: ETIQUETA LOGOTIPO SESI (30 X 85MM) APLICADA NO LADO DIREITO E ESQUERDO CENTRALIZADO, CONFORME DESENHO ILUSTRATIVO;
3.3 - PALA TRASEIRA: ETIQUETA LOGOTIPO SESI (300 X 97MM) APLICADA NO DECOTE, NA PARTE CENTRAL, CONFORME DESENHO ILUSTRATIVO;
3.4 - INFORMAÇÕES TÉCNICAS PARA COMPOSIÇÃO DA ETIQUETA EM PACH:
3.4.1 - ETIQUETA 30 X 85MM BORDADA EM TAFETA PLUS COM 27,8 BATIDAS, 100% DE POLIÉSTER, COM URDUME DE TÍTULO 100 E TRAMA TÍTULO 76 COM ACABAMENTO TERMOCOLANTE PÓ E CORTE A LASER; OU PRODUZIDOS EM TERARES ELETRÔNICOS DE FITA CORTADOS À LASER, APLICAÇÃO DE GOMA ACRÍLICA, PRODUZIDOS EM FIO 100% POLIÉSTER: URDUME – TITULAGEM 100/36, TRAMA – TITULAGEM 75/36. REFERÊNCIA: HACO ETIQUETAS LTDA;

4 - ETIQUETAS INTERNAS:
4.1 - ETIQUETA DE COMPOSIÇÃO:
4.1.1 - NORMA PARA COMPOSIÇÃO DA ETIQUETA: DEVERÁ SER ELABORADA DE ACORDO COM A NORMA ABNT NM-ISSO 3758:2010, QUE ESTABELECE UM SISTEMA DE SÍMBOLOS GRÁFICOS, OBJETIVANDO O USO EM ARTIGOS TÊXTEIS, FORNECENDO INFORMAÇÕES PARA PREVENIR DANOS IRREVERSÍVEIS AO PRODUTO;
4.2 - ETIQUETA DE IDENTIFICAÇÃO:
4.2.1 - ESTA ETIQUETA DEVERÁ CONSTAR O TAMANHO DA PEÇA E IDENTIFICAR OS DADOS DA EMPRESA QUE A CONFECIONOU;
4.3 - ETIQUETAS BORDADAS OU EM SILKSCREEN:
4.4 - COLOCAÇÃO: ESTAS DUAS OU ÚNICA ETIQUETA, DEVERÃO SER APLICADAS NA PARTE CENTRAL DO DECOTE TRASEIRO DENTRO DA PEÇA;

5 - INFORMAÇÕES COMPLEMENTARES:
5.1 - EM HIPÓTESE ALGUMA OS PRODUTOS SERÃO ACEITOS SE NA PARTE INTERNA DA PEÇA NÃO ESTIVER DEVIDAMENTE COLOCADA A ETIQUETA DE COMPOSIÇÃO COM AS ESPECIFICAÇÕES EXIGIDAS PELO INMETRO;
5.2 - OS PRODUTOS DEVERÃO ESTAR COSTURADOS COM AS MÁQUINAS REGULADAS

PARA 3 PONTOS POR CM;
5.3 - EMBALAGEM INDIVIDUAL EM SACOS PLÁSTICOS LACRADOS;
5.4 - LOGOTIPOS: LAYOUTS SERÃO FORNECIDOS PELO SESI;

6 - DIMENSÕES:
6.1 - COMPRIMENTO TOTAL: 75CM;
6.2 - TÓRAX: 64CM;
6.3 - COMPRIMENTO TOTAL DA MANGA: 86CM.

DQV-BLUSA (G) PRETA RENDIMENTO (ANEXO)

ID Produto: 1018216 Descrição: DQV-BLUSA (GG) PRETA RENDIMENTO

1018216 - DQV-BLUSA (GG) PRETA RENDIMENTO

1 - CARACTERÍSTICAS:
1.1 - TECIDO PRINCIPAL: CHIMPA POLIÉSTER COM 210G/M² ± 5%, SENDO COMPOSTO POR 70% DE FIOS POLIÉSTER 50/36 LISO SEMIOPACO E 30% DE FIOS POLIÉSTER 75/72 TEXTURIZADO OU TECIDO EQUIVALENTE, COM CARACTERÍSTICAS (TEXTURA) QUE O TECIDO ACIMA APRESENTA, DE IGUAL OU SUPERIOR QUALIDADE, PODENDO APRESENTAR POUCAS VARIAÇÕES EM SUA COMPOSIÇÃO. REFERÊNCIA: ARTESTYL INDUSTRIAL LTDA;
1.1.1 - PRETO - REF. PANTONE 19.0303 - TPX: DIANTEIRO, TRASEIRO, MANGAS, GOLA EXTERNA E BARRAS, CONFORME DESENHO ILUSTRATIVO;
1.2 - TECIDO COMPLEMENTAR 1: FAVO MICROFIBRA 2 COM 140G/M², SENDO COMPOSTO POR 100% DE FIOS POLIÉSTER 75/72, TEXTURIZADO OU TECIDO EQUIVALENTE, COM CARACTERÍSTICAS (TEXTURA) QUE O TECIDO ACIMA APRESENTA, DE IGUAL OU SUPERIOR QUALIDADE, PODENDO APRESENTAR POUCAS VARIAÇÕES EM SUA COMPOSIÇÃO. REFERÊNCIA: ARTESTYL INDUSTRIAL LTDA;
1.2.1 - CORES:
1.2.1.1 - VERMELHO - REF. PANTONE 18.1663 - TPX: VIVOS E GOLA INTERNA;
1.2.1.1.1 - DIANTEIRO: APLICADO NO RECORTE DIANTEIRO EM TODA SUA EXTENSÃO, OU SEJA, COMEÇA NA CAVA E TERMINA NA JUNÇÃO DA BARRA CENTRAL, CONFORME DESENHO ILUSTRATIVO;
1.2.1.1.2 - TRASEIRO: APLICADO NA PALA, CONFORME DESENHO ILUSTRATIVO;

1.2.1.1.3 - GOLA: APLICADO NA PARTE INTERNA, CONFORME DESENHO ILUSTRATIVO;
1.2.1.2 - PRETO - REF. PANTONE 19.0303 - TPX: FORRO;
1.2.1.2.1 - APLICADO NOS FORROS DOS BOLSOS;
1.3 - TECIDO COMPLEMENTAR 2: PIQUET DUPLA FACE COM 120G/M², SENDO COMPOSTO POR 100% POLIÉSTER OU TECIDO EQUIVALENTE, COM CARACTERÍSTICAS (TEXTURA) QUE O TECIDO ACIMA APRESENTA, DE IGUAL OU SUPERIOR QUALIDADE, PODENDO APRESENTAR POUCAS VARIAÇÕES EM SUA COMPOSIÇÃO. REFERÊNCIA: ARTESTYL INDUSTRIAL LTDA;
1.3.1 - COR: BRANCO - REF. PANTONE 11.4800 - TPX;
1.3.1.1- TAPES: 02 TAPES APLICADOS NO RECORTE DIANTEIRO INFERIOR COM UMA DISTÂNCIA ENTRE ELES DE 1CM CONFORME DESENHO ILUSTRATIVO;
1.4 - ENTRETELA: 100% PES, COM 50G/M², FABRICADO PELA FIORELLA PRODUTOS TEXTEIS LTDA OU EQUIVALENTE;
1.4.1 - ENTRETELA É UTILIZADA NA VISTA PARA COLOCAÇÃO DO ZÍPER E NA PARTE INTERNA DA GOLA;
1.5 - AS MATÉRIAS-PRIMAS DEVERÃO ESTAR ACOMPANHADAS DE LAUDO OU FICHA TÉCNICA DO TECIDO, ONDE DEVE CONSTAR DADOS DOS TECIDOS USADOS, COMO GRAMATURA E COMPOSIÇÃO;
1.5.1 - INFORMAMOS QUE, INDEPENDENTE DA MATÉRIA-PRIMA UTILIZADA NA CONFECÇÃO DO PRODUTO, QUE SEJAM APLICADOS TESTES PRELIMINARES DE FIXAÇÃO E SOLIDEZ, PARA QUE NÃO HAJA PROBLEMAS POSTERIORES E TENHAMOS A GARANTIA DA EMPRESA FABRICANTE DAS PEÇAS, QUE TAL ITENS FORAM VERIFICADOS;

2 - AVIAMENTOS:
2.1 - ZÍPER: DESTACÁVEL NYLON MÉDIO, NA COR DO TECIDO PRINCIPAL, FORNECIDO PELA COATS CORRENTE LTDA, YKK DO BRASIL LTDA OU EQUIVALENTE;
2.2 - ELÁSTICO: MODELO GENOVA, COM 2,5CM DE LARGURA, NA COR PRETA, FORNECIDO PELA ZANOTTI S/A OUEQUIVALENTE, APLICADO NAS MANGAS E BARRA;
2.3 - LINHA: 120, 100% POLIÉSTER, FORNECIDO POR LINHAS SETTA LTDA. OU EQUIVALENTE;
2.4 - FIO: 1.005, 100% POLIÉSTER, FORNECIDO POR LINHAS SETTA LTDA. OU EQUIVALENTE;
2.5 - CADARÇO: AA25, 100%, COM 10MM DE LARGURA, NA COR DO TECIDO PRINCIPAL, APLICADO NA LIMPEZA DO ZÍPER E GOLA, FORNECIDO PELA CORDEX IND. TÊXTIL LTDA OU EQUIVALENTE;

3 - ETIQUETAS EXTERNAS EM PATCH:
3.1 - DIANTEIRO: ETIQUETA LOGOTIPO FIESP (115X32MM), APLICADA NO PEITO NO LADO DIREITO. ETIQUETA SUSSUARANA (86X100MM), APLICADA NO PEITO DO LADO ESQUERDO, CONFORME DESENHO ILUSTRATIVO;
3.2 - MANGAS: ETIQUETA LOGOTIPO SESI (30 X 85MM) APLICADA NO LADO DIREITO E ESQUERDO CENTRALIZADO, CONFORME DESENHO ILUSTRATIVO;
3.3 - PALA TRASEIRA: ETIQUETA LOGOTIPO SESI (300 X 97MM) APLICADA NO DECOTE, NA PARTE CENTRAL, CONFORME DESENHO ILUSTRATIVO;
3.4 - INFORMAÇÕES TÉCNICAS PARA COMPOSIÇÃO DA ETIQUETA EM PACH:
3.4.1 - ETIQUETA 30 X 85MM BORDADA EM TAFETA PLUS COM 27,8 BATIDAS, 100% DE POLIÉSTER, COM URDUME DE TÍTULO 100 E TRAMA TÍTULO 76 COM ACABAMENTO TERMOCOLANTE PÓ E CORTE A LASER; OU PRODUZIDOS EM TERARES ELETRÔNICOS DE FITA CORTADOS À LASER, APLICAÇÃO DE GOMA ACRÍLICA, PRODUZIDOS EM FIO 100% POLIÉSTER: URDUME – TITULAGEM 100/36, TRAMA – TITULAGEM 75/36. REFERÊNCIA: HACO ETIQUETAS LTDA;

4 - ETIQUETAS INTERNAS:
4.1 - ETIQUETA DE COMPOSIÇÃO:
4.1.1 - NORMA PARA COMPOSIÇÃO DA ETIQUETA: DEVERÁ SER ELABORADA DE ACORDO COM A NORMA ABNT NM-ISSO 3758:2010, QUE ESTABELECE UM SISTEMA DE SÍMBOLOS GRÁFICOS, OBJETIVANDO O USO EM ARTIGOS TÊXTEIS, FORNECENDO INFORMAÇÕES PARA PREVENIR DANOS IRREVERSÍVEIS AO PRODUTO;
4.2 - ETIQUETA DE IDENTIFICAÇÃO:
4.2.1 - ESTA ETIQUETA DEVERÁ CONSTAR O TAMANHO DA PEÇA E IDENTIFICAR OS DADOS DA EMPRESA QUE A CONFECIONOU;
4.3 - ETIQUETAS BORDADAS OU EM SILKSCREEN:
4.4 - COLOCAÇÃO: ESTAS DUAS OU ÚNICA ETIQUETA, DEVERÃO SER APLICADAS NA PARTE CENTRAL DO DECOTE TRASEIRO DENTRO DA PEÇA;

5 - INFORMAÇÕES COMPLEMENTARES:
5.1 - EM HIPÓTESE ALGUMA OS PRODUTOS SERÃO ACEITOS SE NA PARTE INTERNA DA PEÇA NÃO ESTIVER DEVIDAMENTE COLOCADA A ETIQUETA DE COMPOSIÇÃO COM AS ESPECIFICAÇÕES EXIGIDAS PELO INMETRO;
5.2 - OS PRODUTOS DEVERÃO ESTAR COSTURADOS COM AS MÁQUINAS REGULADAS PARA 3 PONTOS POR CM;
5.3 - EMBALAGEM INDIVIDUAL EM SACOS PLÁSTICOS LACRADOS;

5.4 - LOGOTIPOS: LAYOUTS SERÃO FORNECIDOS PELO SESI;

6 - DIMENSÕES:
6.1 - COMPRIMENTO TOTAL: 77CM;
6.2 - TÓRAX: 67CM;
6.3 - COMPRIMENTO TOTAL DA MANGA: 90CM.

DQV-BLUSA (GG) PRETA RENDIMENTO (ANEXO)

ID Produto: 1018217 Descrição: DQV-BLUSA (3G) PRETA RENDIMENTO

1018217 - DQV-BLUSA (3G) PRETA RENDIMENTO

1 - CARACTERÍSTICAS:
1.1 - TECIDO PRINCIPAL: CHIMPA POLIÉSTER COM 210G/M² ± 5%, SENDO COMPOSTO POR 70% DE FIOS POLIÉSTER 50/36 LISO SEMIOPACO E 30% DE FIOS POLIÉSTER 75/72 TEXTURIZADO OU TECIDO EQUIVALENTE, COM CARACTERÍSTICAS (TEXTURA) QUE O TECIDO ACIMA APRESENTA, DE IGUAL OU SUPERIOR QUALIDADE, PODENDO APRESENTAR POUCAS VARIAÇÕES EM SUA COMPOSIÇÃO. REFERÊNCIA: ARTESTYL INDUSTRIAL LTDA;
1.1.1 - PRETO - REF. PANTONE 19.0303 - TPX: DIANTEIRO, TRASEIRO, MANGAS, GOLA EXTERNA E BARRAS, CONFORME DESENHO ILUSTRATIVO;
1.2 - TECIDO COMPLEMENTAR 1: FAVO MICROFIBRA 2 COM 140G/M², SENDO COMPOSTO POR 100% DE FIOS POLIÉSTER 75/72, TEXTURIZADO OU TECIDO EQUIVALENTE, COM CARACTERÍSTICAS (TEXTURA) QUE O TECIDO ACIMA APRESENTA, DE IGUAL OU SUPERIOR QUALIDADE, PODENDO APRESENTAR POUCAS VARIAÇÕES EM SUA COMPOSIÇÃO. REFERÊNCIA: ARTESTYL INDUSTRIAL LTDA;
1.2.1 - CORES:
1.2.1.1 - VERMELHO - REF. PANTONE 18.1663 - TPX: VIVOS E GOLA INTERNA;
1.2.1.1.1 - DIANTEIRO: APLICADO NO RECORTE DIANTEIRO EM TODA SUA EXTENSÃO, OU SEJA, COMEÇA NA CAVA E TERMINA NA JUNÇÃO DA BARRA CENTRAL, CONFORME DESENHO ILUSTRATIVO;
1.2.1.1.2 - TRASEIRO: APLICADO NA PALA, CONFORME DESENHO ILUSTRATIVO;
1.2.1.1.3 - GOLA: APLICADO NA PARTE INTERNA, CONFORME DESENHO ILUSTRATIVO;

1.2.1.2 - PRETO - REF. PANTONE 19.0303 - TPX: FORRO;

1.2.1.2.1 - APLICADO NOS FORROS DOS BOLSOS;

1.3 - TECIDO COMPLEMENTAR 2: PIQUET DUPLA FACE COM 120G/M², SENDO COMPOSTO POR 100% POLIÉSTER OU TECIDO EQUIVALENTE, COM CARACTERÍSTICAS (TEXTURA) QUE O TECIDO ACIMA APRESENTA, DE IGUAL OU SUPERIOR QUALIDADE, PODENDO APRESENTAR POUCAS VARIAÇÕES EM SUA COMPOSIÇÃO. REFERÊNCIA: ARTESTYL INDUSTRIAL LTDA;

1.3.1 - COR: BRANCO - REF. PANTONE 11.4800 - TPX;

1.3.1.1- TAPES: 02 TAPES APLICADOS NO RECORTE DIANTEIRO INFERIOR COM UMA DISTÂNCIA ENTRE ELES DE 1CM CONFORME DESENHO ILUSTRATIVO;

1.4 - ENTRETELA: 100% PES, COM 50G/M², FABRICADO PELA FIORELLA PRODUTOS TEXTEIS LTDA OU EQUIVALENTE;

1.4.1 - ENTRETELA É UTILIZADA NA VISTA PARA COLOCAÇÃO DO ZÍPER E NA PARTE INTERNA DA GOLA;

1.5 - AS MATÉRIAS-PRIMAS DEVERÃO ESTAR ACOMPANHADAS DE LAUDO OU FICHA TÉCNICA DO TECIDO, ONDE DEVE CONSTAR DADOS DOS TECIDOS USADOS, COMO GRAMATURA E COMPOSIÇÃO;

1.5.1 - INFORMAMOS QUE, INDEPENDENTE DA MATÉRIA-PRIMA UTILIZADA NA CONFECÇÃO DO PRODUTO, QUE SEJAM APLICADOS TESTES PRELIMINARES DE FIXAÇÃO E SOLIDEZ, PARA QUE NÃO HAJA PROBLEMAS POSTERIORES E TENHAMOS A GARANTIA DA EMPRESA FABRICANTE DAS PEÇAS, QUE TAL ITENS FORAM VERIFICADOS;

2 - AVIAMENTOS:

2.1 - ZÍPER: DESTACÁVEL NYLON MÉDIO, NA COR DO TECIDO PRINCIPAL, FORNECIDO PELA COATS CORRENTE LTDA, YKK DO BRASIL LTDA OU EQUIVALENTE;

2.2 - ELÁSTICO: MODELO GENOVA, COM 2,5CM DE LARGURA, NA COR PRETA, FORNECIDO PELA ZANOTTI S/A OUEQUIVALENTE, APLICADO NAS MANGAS E BARRA;

2.3 - LINHA: 120, 100% POLIÉSTER, FORNECIDO POR LINHAS SETTA LTDA. OU EQUIVALENTE;

2.4 - FIO: 1.005, 100% POLIÉSTER, FORNECIDO POR LINHAS SETTA LTDA. OU EQUIVALENTE;

2.5 - CADARÇO: AA25, 100%, COM 10MM DE LARGURA, NA COR DO TECIDO PRINCIPAL, APLICADO NA LIMPEZA DO ZÍPER E GOLA, FORNECIDO PELA CORDEX IND. TÊXTIL LTDA OU EQUIVALENTE;

3 - ETIQUETAS EXTERNAS EM PATCH:

3.1 - DIANTEIRO: ETIQUETA LOGOTIPO FIESP (115X32MM), APLICADA NO PEITO NO LADO DIREITO. ETIQUETA SUSSUARANA (86X100MM), APLICADA NO PEITO DO LADO ESQUERDO, CONFORME DESENHO ILUSTRATIVO;
3.2 - MANGAS: ETIQUETA LOGOTIPO SESI (30 X 85MM) APLICADA NO LADO DIREITO E ESQUERDO CENTRALIZADO, CONFORME DESENHO ILUSTRATIVO;
3.3 - PALA TRASEIRA: ETIQUETA LOGOTIPO SESI (300 X 97MM) APLICADA NO DECOTE, NA PARTE CENTRAL, CONFORME DESENHO ILUSTRATIVO;
3.4 - INFORMAÇÕES TÉCNICAS PARA COMPOSIÇÃO DA ETIQUETA EM PACH:
3.4.1 - ETIQUETA 30 X 85MM BORDADA EM TAFETA PLUS COM 27,8 BATIDAS, 100% DE POLIÉSTER, COM URDUME DE TÍTULO 100 E TRAMA TÍTULO 76 COM ACABAMENTO TERMOCOLANTE PÓ E CORTE A LASER; OU PRODUZIDOS EM TERARES ELETRÔNICOS DE FITA CORTADOS À LASER, APLICAÇÃO DE GOMA ACRÍLICA, PRODUZIDOS EM FIO 100% POLIÉSTER: URDUME – TITULAGEM 100/36, TRAMA – TITULAGEM 75/36. REFERÊNCIA: HACO ETIQUETAS LTDA;

4 - ETIQUETAS INTERNAS:
4.1 - ETIQUETA DE COMPOSIÇÃO:
4.1.1 - NORMA PARA COMPOSIÇÃO DA ETIQUETA: DEVERÁ SER ELABORADA DE ACORDO COM A NORMA ABNT NM-ISSO 3758:2010, QUE ESTABELECE UM SISTEMA DE SÍMBOLOS GRÁFICOS, OBJETIVANDO O USO EM ARTIGOS TÊXTEIS, FORNECENDO INFORMAÇÕES PARA PREVENIR DANOS IRREVERSÍVEIS AO PRODUTO;
4.2 - ETIQUETA DE IDENTIFICAÇÃO:
4.2.1 - ESTA ETIQUETA DEVERÁ CONSTAR O TAMANHO DA PEÇA E IDENTIFICAR OS DADOS DA EMPRESA QUE A CONFECIONOU;
4.3 - ETIQUETAS BORDADAS OU EM SILKSCREEN:
4.4 - COLOCAÇÃO: ESTAS DUAS OU ÚNICA ETIQUETA, DEVERÃO SER APLICADAS NA PARTE CENTRAL DO DECOTE TRASEIRO DENTRO DA PEÇA;

5 - INFORMAÇÕES COMPLEMENTARES:
5.1 - EM HIPÓTESE ALGUMA OS PRODUTOS SERÃO ACEITOS SE NA PARTE INTERNA DA PEÇA NÃO ESTIVER DEVIDAMENTE COLOCADA A ETIQUETA DE COMPOSIÇÃO COM AS ESPECIFICAÇÕES EXIGIDAS PELO INMETRO;
5.2 - OS PRODUTOS DEVERÃO ESTAR COSTURADOS COM AS MÁQUINAS REGULADAS PARA 3 PONTOS POR CM;
5.3 - EMBALAGEM INDIVIDUAL EM SACOS PLÁSTICOS LACRADOS;
5.4 - LOGOTIPOS: LAYOUTS SERÃO FORNECIDOS PELO SESI;

6 - DIMENSÕES:

6.1 - COMPRIMENTO TOTAL: 80CM;

6.2 - TÓRAX: 70CM;

6.3 - COMPRIMENTO TOTAL DA MANGA: 93CM.

DQV-BLUSA (3G) PRETA RENDIMENTO (ANEXO)

ID Produto: 1018218 Descrição: DQV-BLUSA (4G) PRETA RENDIMENTO

1018218 - DQV-BLUSA (4G) PRETA RENDIMENTO

1 - CARACTERÍSTICAS:

1.1 - TECIDO PRINCIPAL: CHIMPA POLIÉSTER COM 210G/M² ± 5%, SENDO COMPOSTO POR 70% DE FIOS POLIÉSTER 50/36 LISO SEMIOPACO E 30% DE FIOS POLIÉSTER 75/72 TEXTURIZADO OU TECIDO EQUIVALENTE, COM CARACTERÍSTICAS (TEXTURA) QUE O TECIDO ACIMA APRESENTA, DE IGUAL OU SUPERIOR QUALIDADE, PODENDO APRESENTAR POUCAS VARIAÇÕES EM SUA COMPOSIÇÃO. REFERÊNCIA: ARTESTYL INDUSTRIAL LTDA;

1.1.1 - PRETO - REF. PANTONE 19.0303 - TPX: DIANTEIRO, TRASEIRO, MANGAS, GOLA EXTERNA E BARRAS, CONFORME DESENHO ILUSTRATIVO;

1.2 - TECIDO COMPLEMENTAR 1: FAVO MICROFIBRA 2 COM 140G/M², SENDO COMPOSTO POR 100% DE FIOS POLIÉSTER 75/72, TEXTURIZADO OU TECIDO EQUIVALENTE, COM CARACTERÍSTICAS (TEXTURA) QUE O TECIDO ACIMA APRESENTA, DE IGUAL OU SUPERIOR QUALIDADE, PODENDO APRESENTAR POUCAS VARIAÇÕES EM SUA COMPOSIÇÃO. REFERÊNCIA: ARTESTYL INDUSTRIAL LTDA;

1.2.1 - CORES:

1.2.1.1 - VERMELHO - REF. PANTONE 18.1663 - TPX: VIVOS E GOLA INTERNA;

1.2.1.1.1 - DIANTEIRO: APLICADO NO RECORTE DIANTEIRO EM TODA SUA EXTENSÃO, OU SEJA, COMEÇA NA CAVA E TERMINA NA JUNÇÃO DA BARRA CENTRAL, CONFORME DESENHO ILUSTRATIVO;

1.2.1.1.2 - TRASEIRO: APLICADO NA PALA, CONFORME DESENHO ILUSTRATIVO;

1.2.1.1.3 - GOLA: APLICADO NA PARTE INTERNA, CONFORME DESENHO ILUSTRATIVO;

1.2.1.2 - PRETO - REF. PANTONE 19.0303 - TPX: FORRO;

1.2.1.2.1 - APLICADO NOS FORROS DOS BOLSOS;

1.3 - TECIDO COMPLEMENTAR 2: PIQUET DUPLA FACE COM 120G/M², SENDO COMPOSTO POR 100% POLIÉSTER OU TECIDO EQUIVALENTE, COM CARACTERÍSTICAS (TEXTURA) QUE O TECIDO ACIMA APRESENTA, DE IGUAL OU SUPERIOR QUALIDADE, PODENDO APRESENTAR POUCAS VARIAÇÕES EM SUA COMPOSIÇÃO. REFERÊNCIA: ARTESTYL INDUSTRIAL LTDA;
1.3.1 - COR: BRANCO - REF. PANTONE 11.4800 - TPX;
1.3.1.1- TAPES: 02 TAPES APLICADOS NO RECORTE DIANTEIRO INFERIOR COM UMA DISTÂNCIA ENTRE ELES DE 1CM CONFORME DESENHO ILUSTRATIVO;
1.4 - ENTRETELA: 100% PES, COM 50G/M², FABRICADO PELA FIORELLA PRODUTOS TEXTEIS LTDA OU EQUIVALENTE;
1.4.1 - ENTRETELA É UTILIZADA NA VISTA PARA COLOCAÇÃO DO ZÍPER E NA PARTE INTERNA DA GOLA;
1.5 - AS MATÉRIAS-PRIMAS DEVERÃO ESTAR ACOMPANHADAS DE LAUDO OU FICHA TÉCNICA DO TECIDO, ONDE DEVE CONSTAR DADOS DOS TECIDOS USADOS, COMO GRAMATURA E COMPOSIÇÃO;
1.5.1 - INFORMAMOS QUE, INDEPENDENTE DA MATÉRIA-PRIMA UTILIZADA NA CONFECÇÃO DO PRODUTO, QUE SEJAM APLICADOS TESTES PRELIMINARES DE FIXAÇÃO E SOLIDEZ, PARA QUE NÃO HAJA PROBLEMAS POSTERIORES E TENHAMOS A GARANTIA DA EMPRESA FABRICANTE DAS PEÇAS, QUE TAL ITENS FORAM VERIFICADOS;

2 - AVIAMENTOS:
2.1 - ZÍPER: DESTACÁVEL NYLON MÉDIO, NA COR DO TECIDO PRINCIPAL, FORNECIDO PELA COATS CORRENTE LTDA, YKK DO BRASIL LTDA OU EQUIVALENTE;
2.2 - ELÁSTICO: MODELO GENOVA, COM 2,5CM DE LARGURA, NA COR PRETA, FORNECIDO PELA ZANOTTI S/A OUEQUIVALENTE, APLICADO NAS MANGAS E BARRA;
2.3 - LINHA: 120, 100% POLIÉSTER, FORNECIDO POR LINHAS SETTA LTDA. OU EQUIVALENTE;
2.4 - FIO: 1.005, 100% POLIÉSTER, FORNECIDO POR LINHAS SETTA LTDA. OU EQUIVALENTE;
2.5 - CADARÇO: AA25, 100%, COM 10MM DE LARGURA, NA COR DO TECIDO PRINCIPAL, APLICADO NA LIMPEZA DO ZÍPER E GOLA, FORNECIDO PELA CORDEX IND. TÊXTIL LTDA OU EQUIVALENTE;

3 - ETIQUETAS EXTERNAS EM PATCH:
3.1 - DIANTEIRO: ETIQUETA LOGOTIPO FIESP (115X32MM), APLICADA NO PEITO NO LADO DIREITO. ETIQUETA SUSSUARANA (86X100MM), APLICADA NO PEITO DO

LADO ESQUERDO, CONFORME DESENHO ILUSTRATIVO;
3.2 - MANGAS: ETIQUETA LOGOTIPO SESI (30 X 85MM) APLICADA NO LADO DIREITO E ESQUERDO CENTRALIZADO, CONFORME DESENHO ILUSTRATIVO;
3.3 - PALA TRASEIRA: ETIQUETA LOGOTIPO SESI (300 X 97MM) APLICADA NO DECOTE, NA PARTE CENTRAL, CONFORME DESENHO ILUSTRATIVO;
3.4 - INFORMAÇÕES TÉCNICAS PARA COMPOSIÇÃO DA ETIQUETA EM PACH:
3.4.1 - ETIQUETA 30 X 85MM BORDADA EM TAFETA PLUS COM 27,8 BATIDAS, 100% DE POLIÉSTER, COM URDUME DE TÍTULO 100 E TRAMA TÍTULO 76 COM ACABAMENTO TERMOCOLANTE PÓ E CORTE A LASER; OU PRODUZIDOS EM TERARES ELETRÔNICOS DE FITA CORTADOS À LASER, APLICAÇÃO DE GOMA ACRÍLICA, PRODUZIDOS EM FIO 100% POLIÉSTER: URDUME – TITULAGEM 100/36, TRAMA – TITULAGEM 75/36. REFERÊNCIA: HACO ETIQUETAS LTDA;

4 - ETIQUETAS INTERNAS:
4.1 - ETIQUETA DE COMPOSIÇÃO:
4.1.1 - NORMA PARA COMPOSIÇÃO DA ETIQUETA: DEVERÁ SER ELABORADA DE ACORDO COM A NORMA ABNT NM-ISSO 3758:2010, QUE ESTABELECE UM SISTEMA DE SÍMBOLOS GRÁFICOS, OBJETIVANDO O USO EM ARTIGOS TÊXTEIS, FORNECENDO INFORMAÇÕES PARA PREVENIR DANOS IRREVERSÍVEIS AO PRODUTO;
4.2 - ETIQUETA DE IDENTIFICAÇÃO:
4.2.1 - ESTA ETIQUETA DEVERÁ CONSTAR O TAMANHO DA PEÇA E IDENTIFICAR OS DADOS DA EMPRESA QUE A CONFECIONOU;
4.3 - ETIQUETAS BORDADAS OU EM SILKSCREEN:
4.4 - COLOCAÇÃO: ESTAS DUAS OU ÚNICA ETIQUETA, DEVERÃO SER APLICADAS NA PARTE CENTRAL DO DECOTE TRASEIRO DENTRO DA PEÇA;

5 - INFORMAÇÕES COMPLEMENTARES:
5.1 - EM HIPÓTESE ALGUMA OS PRODUTOS SERÃO ACEITOS SE NA PARTE INTERNA DA PEÇA NÃO ESTIVER DEVIDAMENTE COLOCADA A ETIQUETA DE COMPOSIÇÃO COM AS ESPECIFICAÇÕES EXIGIDAS PELO INMETRO;
5.2 - OS PRODUTOS DEVERÃO ESTAR COSTURADOS COM AS MÁQUINAS REGULADAS PARA 3 PONTOS POR CM;
5.3 - EMBALAGEM INDIVIDUAL EM SACOS PLÁSTICOS LACRADOS;
5.4 - LOGOTIPOS: LAYOUTS SERÃO FORNECIDOS PELO SESI;

6 - DIMENSÕES:
6.1 - COMPRIMENTO TOTAL: 82CM;

6.2 - TÓRAX: 73CM;
6.3 - COMPRIMENTO TOTAL DA MANGA: 96,5CM.

DQV-BLUSA (4G) PRETA RENDIMENTO (ANEXO)

ID Produto: 1018219 Descrição: DQV-BLUSA (ESP) PRETA RENDIMENTO

1018219 - DQV-BLUSA (ESP) PRETA RENDIMENTO

1 - CARACTERÍSTICAS:
1.1 - TECIDO PRINCIPAL: CHIMPA POLIÉSTER COM 210G/M² ± 5%, SENDO COMPOSTO POR 70% DE FIOS POLIÉSTER 50/36 LISO SEMIOPACO E 30% DE FIOS POLIÉSTER 75/72 TEXTURIZADO OU TECIDO EQUIVALENTE, COM CARACTERÍSTICAS (TEXTURA) QUE O TECIDO ACIMA APRESENTA, DE IGUAL OU SUPERIOR QUALIDADE, PODENDO APRESENTAR POUCAS VARIAÇÕES EM SUA COMPOSIÇÃO. REFERÊNCIA: ARTESTYL INDUSTRIAL LTDA;
1.1.1 - PRETO - REF. PANTONE 19.0303 - TPX: DIANTEIRO, TRASEIRO, MANGAS, GOLA EXTERNA E BARRAS, CONFORME DESENHO ILUSTRATIVO;
1.2 - TECIDO COMPLEMENTAR 1: FAVO MICROFIBRA 2 COM 140G/M², SENDO COMPOSTO POR 100% DE FIOS POLIÉSTER 75/72, TEXTURIZADO OU TECIDO EQUIVALENTE, COM CARACTERÍSTICAS (TEXTURA) QUE O TECIDO ACIMA APRESENTA, DE IGUAL OU SUPERIOR QUALIDADE, PODENDO APRESENTAR POUCAS VARIAÇÕES EM SUA COMPOSIÇÃO. REFERÊNCIA: ARTESTYL INDUSTRIAL LTDA;
1.2.1 - CORES:
1.2.1.1 - VERMELHO - REF. PANTONE 18.1663 - TPX: VIVOS E GOLA INTERNA;
1.2.1.1.1 - DIANTEIRO: APLICADO NO RECORTE DIANTEIRO EM TODA SUA EXTENSÃO, OU SEJA, COMEÇA NA CAVA E TERMINA NA JUNÇÃO DA BARRA CENTRAL, CONFORME DESENHO ILUSTRATIVO;
1.2.1.1.2 - TRASEIRO: APLICADO NA PALA, CONFORME DESENHO ILUSTRATIVO;
1.2.1.1.3 - GOLA: APLICADO NA PARTE INTERNA, CONFORME DESENHO ILUSTRATIVO;
1.2.1.2 - PRETO - REF. PANTONE 19.0303 - TPX: FORRO;
1.2.1.2.1 - APLICADO NOS FORROS DOS BOLSOS;
1.3 - TECIDO COMPLEMENTAR 2: PIQUET DUPLA FACE COM 120G/M², SENDO COMPOSTO POR 100% POLIÉSTER OU TECIDO EQUIVALENTE, COM CARACTERÍSTICAS

(TEXTURA) QUE O TECIDO ACIMA APRESENTA, DE IGUAL OU SUPERIOR QUALIDADE, PODENDO APRESENTAR POUCAS VARIAÇÕES EM SUA COMPOSIÇÃO. REFERÊNCIA: ARTESTYL INDUSTRIAL LTDA;

1.3.1 - COR: BRANCO - REF. PANTONE 11.4800 - TPX;

1.3.1.1- TAPES: 02 TAPES APLICADOS NO RECORTE DIANTEIRO INFERIOR COM UMA DISTÂNCIA ENTRE ELES DE 1CM CONFORME DESENHO ILUSTRATIVO;

1.4 - ENTRETELA: 100% PES, COM 50G/M², FABRICADO PELA FIORELLA PRODUTOS TEXTEIS LTDA OU EQUIVALENTE;

1.4.1 - ENTRETELA É UTILIZADA NA VISTA PARA COLOCAÇÃO DO ZÍPER E NA PARTE INTERNA DA GOLA;

1.5 - AS MATÉRIAS-PRIMAS DEVERÃO ESTAR ACOMPANHADAS DE LAUDO OU FICHA TÉCNICA DO TECIDO, ONDE DEVE CONSTAR DADOS DOS TECIDOS USADOS, COMO GRAMATURA E COMPOSIÇÃO;

1.5.1 - INFORMAMOS QUE, INDEPENDENTE DA MATÉRIA-PRIMA UTILIZADA NA CONFECÇÃO DO PRODUTO, QUE SEJAM APLICADOS TESTES PRELIMINARES DE FIXAÇÃO E SOLIDEZ, PARA QUE NÃO HAJA PROBLEMAS POSTERIORES E TENHAMOS A GARANTIA DA EMPRESA FABRICANTE DAS PEÇAS, QUE TAL ITENS FORAM VERIFICADOS;

2 - AVIAMENTOS:

2.1 - ZÍPER: DESTACÁVEL NYLON MÉDIO, NA COR DO TECIDO PRINCIPAL, FORNECIDO PELA COATS CORRENTE LTDA, YKK DO BRASIL LTDA OU EQUIVALENTE;

2.2 - ELÁSTICO: MODELO GENOVA, COM 2,5CM DE LARGURA, NA COR PRETA, FORNECIDO PELA ZANOTTI S/A OUEQUIVALENTE, APLICADO NAS MANGAS E BARRA;

2.3 - LINHA: 120, 100% POLIÉSTER, FORNECIDO POR LINHAS SETTA LTDA. OU EQUIVALENTE;

2.4 - FIO: 1.005, 100% POLIÉSTER, FORNECIDO POR LINHAS SETTA LTDA. OU EQUIVALENTE;

2.5 - CADARÇO: AA25, 100%, COM 10MM DE LARGURA, NA COR DO TECIDO PRINCIPAL, APLICADO NA LIMPEZA DO ZÍPER E GOLA, FORNECIDO PELA CORDEX IND. TÊXTIL LTDA OU EQUIVALENTE;

3 - ETIQUETAS EXTERNAS EM PATCH:

3.1 - DIANTEIRO: ETIQUETA LOGOTIPO FIESP (115X32MM), APLICADA NO PEITO NO LADO DIREITO. ETIQUETA SUSSUARANA (86X100MM), APLICADA NO PEITO DO LADO ESQUERDO, CONFORME DESENHO ILUSTRATIVO;

3.2 - MANGAS: ETIQUETA LOGOTIPO SESI (30 X 85MM) APLICADA NO LADO

DIREITO E ESQUERDO CENTRALIZADO, CONFORME DESENHO ILUSTRATIVO;
3.3 - PALA TRASEIRA: ETIQUETA LOGOTIPO SESI (300 X 97MM) APLICADA NO DECOTE, NA PARTE CENTRAL, CONFORME DESENHO ILUSTRATIVO;
3.4 - INFORMAÇÕES TÉCNICAS PARA COMPOSIÇÃO DA ETIQUETA EM PACH:
3.4.1 - ETIQUETA 30 X 85MM BORDADA EM TAFETA PLUS COM 27,8 BATIDAS, 100% DE POLIÉSTER, COM URDUME DE TÍTULO 100 E TRAMA TÍTULO 76 COM ACABAMENTO TERMOCOLANTE PÓ E CORTE A LASER; OU PRODUZIDOS EM TERARES ELETRÔNICOS DE FITA CORTADOS À LASER, APLICAÇÃO DE GOMA ACRÍLICA, PRODUZIDOS EM FIO 100% POLIÉSTER: URDUME – TITULAGEM 100/36, TRAMA – TITULAGEM 75/36. REFERÊNCIA: HACO ETIQUETAS LTDA;

4 - ETIQUETAS INTERNAS:
4.1 - ETIQUETA DE COMPOSIÇÃO:
4.1.1 - NORMA PARA COMPOSIÇÃO DA ETIQUETA: DEVERÁ SER ELABORADA DE ACORDO COM A NORMA ABNT NM-ISSO 3758:2010, QUE ESTABELECE UM SISTEMA DE SÍMBOLOS GRÁFICOS, OBJETIVANDO O USO EM ARTIGOS TÊXTEIS, FORNECENDO INFORMAÇÕES PARA PREVENIR DANOS IRREVERSÍVEIS AO PRODUTO;
4.2 - ETIQUETA DE IDENTIFICAÇÃO:
4.2.1 - ESTA ETIQUETA DEVERÁ CONSTAR O TAMANHO DA PEÇA E IDENTIFICAR OS DADOS DA EMPRESA QUE A CONFECIONOU;
4.3 - ETIQUETAS BORDADAS OU EM SILKSCREEN:
4.4 - COLOCAÇÃO: ESTAS DUAS OU ÚNICA ETIQUETA, DEVERÃO SER APLICADAS NA PARTE CENTRAL DO DECOTE TRASEIRO DENTRO DA PEÇA;

5 - INFORMAÇÕES COMPLEMENTARES:
5.1 - EM HIPÓTESE ALGUMA OS PRODUTOS SERÃO ACEITOS SE NA PARTE INTERNA DA PEÇA NÃO ESTIVER DEVIDAMENTE COLOCADA A ETIQUETA DE COMPOSIÇÃO COM AS ESPECIFICAÇÕES EXIGIDAS PELO INMETRO;
5.2 - OS PRODUTOS DEVERÃO ESTAR COSTURADOS COM AS MÁQUINAS REGULADAS PARA 3 PONTOS POR CM;
5.3 - EMBALAGEM INDIVIDUAL EM SACOS PLÁSTICOS LACRADOS;
5.4 - LOGOTIPOS: LAYOUTS SERÃO FORNECIDOS PELO SESI;

6 - DIMENSÕES:
6.1 - ENVIAREMOS ATÉ A CONFECÇÃO DOS ITENS.

DQV-BLUSA (ESP) PRETA RENDIMENTO (ANEXO)

ID Produto: 1018220 Descrição: DQV-CALÇA (14) P/BLUSA VERM. RENDIMENTO

1018220 - DQV-CALÇA (14) P/BLUSA VERM. RENDIMENTO

1 - CARACTERÍSTICAS:
1.1 - TECIDO PRINCIPAL: CHIMPA POLIÉSTER COM 210G/M² ± 5%, SENDO COMPOSTO POR 70% DE FIOS POLIÉSTER 50/36 LISO SEMIOPACO E 30% DE FIOS POLIÉSTER 75/72 TEXTURIZADO OU TECIDO EQUIVALENTE, COM CARACTERÍSTICAS (TEXTURA) QUE O TECIDO ACIMA APRESENTA, DE IGUAL OU SUPERIOR QUALIDADE, PODENDO APRESENTAR POUCAS VARIAÇÕES EM SUA COMPOSIÇÃO. REFERÊNCIA: ARTESTYL INDUSTRIAL LTDA;
1.1.1 - COR: PRETO - REF. PANTONE 19.0303 - TPX: DIANTEIRO E TRASEIRO, CONFORME DESENHO ILUSTRATIVO;
1.2 - TECIDO COMPLEMENTAR 1: FAVO MICROFIBRA 2 COM 140G/M², SENDO COMPOSTO POR 100% DE FIOS POLIÉSTER 75/72, TEXTURIZADO OU TECIDO EQUIVALENTE, COM CARACTERÍSTICAS (TEXTURA) QUE O TECIDO ACIMA APRESENTA, DE IGUAL OU SUPERIOR QUALIDADE, PODENDO APRESENTAR POUCAS VARIAÇÕES EM SUA COMPOSIÇÃO. REFERÊNCIA: ARTESTYL INDUSTRIAL LTDA;
1.2.1 - CORES:
1.2.1.1 - BRANCO - REF. PANTONE 11.4800 - TPX: VIVOS DIANTEIRO, COLOCADO NO RECORTE SUPERIOR, COMEÇANDO A 15CM DO CÓS E TERMINANDO NA LATERAL DA CALÇA, CONFORME DESENHO ILUSTRATIVO;
1.2.1.2 - PRETO - REF. PANTONE 19.0303 - TPX: COLOCADO NOS FORROS DOS BOLSOS, SENDO QUE TERÁ 2 BOLSOS LATERAIS (DIANTEIROS) COM 16CM DE BOCA E 35CM DE COMPRIMENTO SAINDO DO CÓS, CONFORME DESENHO ILUSTRATIVO;
1.3 - TECIDO COMPLEMENTAR 2: PIQUET DUPLA FACE COM 120G/M², SENDO COMPOSTO POR 100% POLIÉSTER OU TECIDO EQUIVALENTE, COM CARACTERÍSTICAS (TEXTURA) QUE O TECIDO ACIMA APRESENTA, DE IGUAL OU SUPERIOR QUALIDADE, PODENDO APRESENTAR POUCAS VARIAÇÕES EM SUA COMPOSIÇÃO. REFERÊNCIA: ARTESTYL INDUSTRIAL LTDA;
1.3.1 - COR: BRANCO - REF. PANTONE 11.4800 - TPX: 02 TAPES DIANTEIRO COLOCADOS NA LATERAL COM 1CM DE DISTÂNCIA ENTRE ELES, SENDO O PRIMEIRO TAPE APLICADO A 6CM DA LATERAL DA CALÇA, CONFORME POSIÇÃO EM DESENHO ILUSTRATIVO;

1.4 - TECIDO COMPLEMENTAR 3: PUNHO POLIÉSTER, COM 300G/M² ± 10%, 100% POLIÉSTER OU TECIDO EQUIVALENTE, COM CARACTERÍSTICAS (TEXTURA) QUE O TECIDO ACIMA APRESENTA, DE IGUAL OU SUPERIOR QUALIDADE, PODENDO APRESENTAR POUCAS VARIAÇÕES EM SUA COMPOSIÇÃO. REFERÊNCIA: ARTESTYL INDUSTRIAL LTDA;
1.4.1 - PRETO - REF. PANTONE 19.0303 - TPX: APLICADOS NO CÓS DA CALÇA, EM DESENHO ILUSTRATIVO;
1.5 - AS MATÉRIAS-PRIMAS DEVERÃO ESTAR ACOMPANHADAS DE LAUDO OU FICHA TÉCNICA DO TECIDO, ONDE DEVE CONSTAR DADOS DOS TECIDOS USADOS, COMO GRAMATURA E COMPOSIÇÃO;
1.5.1 - INFORMAMOS QUE, INDEPENDENTE DA MATÉRIA-PRIMA UTILIZADA NA CONFECÇÃO DO PRODUTO, QUE SEJAM APLICADOS TESTES PRELIMINARES DE FIXAÇÃO E SOLIDEZ, PARA QUE NÃO HAJA PROBLEMAS POSTERIORES E TENHAMOS A GARANTIA DA EMPRESA FABRICANTE DAS PEÇAS, QUE TAL ITENS FORAM VERIFICADOS;

2 - AVIAMENTOS:
2.1 - ELÁSTICO: MODELO GENOVA, COM 2,5CM DE LARGURA, NA COR PRETA, FORNECIDO PELA ZANOTTI S/A OUEQUIVALENTE, APLICADO NOS CÓS;
2.2 - LINHA: 120, 100% POLIÉSTER, FORNECIDO POR LINHAS SETTA LTDA. OU EQUIVALENTE;
2.3 - FIO: 1.005, 100% POLIÉSTER, FORNECIDO POR LINHAS SETTA LTDA. OU EQUIVALENTE;

3 - ETIQUETAS EXTERNAS EM PATCH:
3.1 - DIANTEIRO: ETIQUETAS LOGOTIPO SESI (30 X 85MM) APLICADA NO FIM DO BOLSO, LADO ESQUERDO, CONFORME DESENHO ILUSTRATIVO;
3.2 - INFORMAÇÕES TÉCNICAS PARA COMPOSIÇÃO DA ETIQUETA EM PACH:
3.2.1 - ETIQUETA 30 X 85MM BORDADA EM TAFETA PLUS COM 27,8 BATIDAS, 100% DE POLIÉSTER, COM URDUME DE TÍTULO 100 E TRAMA TÍTULO 76 COM ACABAMENTO TERMOCOLANTE PÓ E CORTE A LASER; OU PRODUZIDOS EM TERARES ELETRÔNICOS DE FITA CORTADOS À LASER, APLICAÇÃO DE GOMA ACRÍLICA, PRODUZIDOS EM FIO 100% POLIÉSTER: URDUME - TITULAGEM 100/36, TRAMA - TITULAGEM 75/36. REFERÊNCIA: HACO ETIQUETAS LTDA;

4 - ETIQUETAS INTERNAS:
4.1 - ETIQUETA DE COMPOSIÇÃO:
4.1.1 - NORMA PARA COMPOSIÇÃO DA ETIQUETA: DEVERÁ SER ELABORADA DE

ACORDO COM A NORMA ABNT NM-ISSO 3758:2010, QUE ESTABELECE UM SISTEMA DE SÍMBOLOS GRÁFICOS, OBJETIVANDO O USO EM ARTIGOS TÊXTEIS, FORNECENDO INFORMAÇÕES PARA PREVENIR DANOS IRREVERSÍVEIS AO PRODUTO;
4.2 - ETIQUETA DE IDENTIFICAÇÃO:
4.2.1 - ESTA ETIQUETA DEVERÁ CONSTAR O TAMANHO DA PEÇA E IDENTIFICAR OS DADOS DA EMPRESA QUE A CONFECIONOU;
4.3 - ETIQUETAS BORDADAS OU EM SILKSCREEN:
4.4 - COLOCAÇÃO: ESTAS DUAS OU ÚNICA ETIQUETA, DEVERÃO SER APLICADAS NA PARTE CENTRAL DO CÓS (TRASEIRO) DENTRO DA PEÇA;

5 - INFORMAÇÕES COMPLEMENTARES:
5.1 - EM HIPÓTESE ALGUMA OS PRODUTOS SERÃO ACEITOS SE NA PARTE INTERNA DA PEÇA NÃO ESTIVER DEVIDAMENTE COLOCADA A ETIQUETA DE COMPOSIÇÃO COM AS ESPECIFICAÇÕES EXIGIDAS PELO INMETRO;
5.2 - OS PRODUTOS DEVERÃO ESTAR COSTURADOS COM AS MÁQUINAS REGULADAS PARA 3 PONTOS POR CM, NO MÍNIMO;
5.3 - EMBALAGEM INDIVIDUAL EM SACOS PLÁSTICOS LACRADOS;
5.4 - LOGOTIPOS: LAYOUTS SERÃO FORNECIDOS PELO SESI;

6 - DIMENSÕES:
6.1 - COMPRIMENTO LATERAL: 95CM;
6.2 - CINTURA EM DESCANSO: 33CM;
6.3 - CINTURA TENSIONADA: 47CM.

DQV-CALÇA (14) PARA BLUSA VERMELHA RENDIMENTO (ANEXO)

ID Produto: 1018221 Descrição: DQV-CALÇA (16) P/BLUSA VERM. RENDIMENTO

1018221 - DQV-CALÇA (16) P/BLUSA VERM. RENDIMENTO

1 - CARACTERÍSTICAS:
1.1 - TECIDO PRINCIPAL: CHIMPA POLIÉSTER COM 210G/M² ± 5%, SENDO COMPOSTO POR 70% DE FIOS POLIÉSTER 50/36 LISO SEMIOPACO E 30% DE FIOS POLIÉSTER 75/72 TEXTURIZADO OU TECIDO EQUIVALENTE, COM CARACTERÍSTICAS (TEXTURA) QUE O TECIDO ACIMA APRESENTA, DE IGUAL OU SUPERIOR QUALIDADE,

PODENDO APRESENTAR POUCAS VARIAÇÕES EM SUA COMPOSIÇÃO. REFERÊNCIA: ARTESTYL INDUSTRIAL LTDA;

1.1.1 - COR: PRETO - REF. PANTONE 19.0303 - TPX: DIANTEIRO E TRASEIRO, CONFORME DESENHO ILUSTRATIVO;

1.2 - TECIDO COMPLEMENTAR 1: FAVO MICROFIBRA 2 COM 140G/M², SENDO COMPOSTO POR 100% DE FIOS POLIÉSTER 75/72, TEXTURIZADO OU TECIDO EQUIVALENTE, COM CARACTERÍSTICAS (TEXTURA) QUE O TECIDO ACIMA APRESENTA, DE IGUAL OU SUPERIOR QUALIDADE, PODENDO APRESENTAR POUCAS VARIAÇÕES EM SUA COMPOSIÇÃO. REFERÊNCIA: ARTESTYL INDUSTRIAL LTDA;

1.2.1 - CORES:

1.2.1.1 - BRANCO - REF. PANTONE 11.4800 - TPX: VIVOS DIANTEIRO, COLOCADO NO RECORTE SUPERIOR, COMEÇANDO A 15CM DO CÓS E TERMINANDO NA LATERAL DA CALÇA, CONFORME DESENHO ILUSTRATIVO;

1.2.1.2 - PRETO - REF. PANTONE 19.0303 - TPX: COLOCADO NOS FORROS DOS BOLSOS, SENDO QUE TERÁ 2 BOLSOS LATERAIS (DIANTEIROS) COM 16CM DE BOCA E 35CM DE COMPRIMENTO SAINDO DO CÓS, CONFORME DESENHO ILUSTRATIVO;

1.3 - TECIDO COMPLEMENTAR 2: PIQUET DUPLA FACE COM 120G/M², SENDO COMPOSTO POR 100% POLIÉSTER OU TECIDO EQUIVALENTE, COM CARACTERÍSTICAS (TEXTURA) QUE O TECIDO ACIMA APRESENTA, DE IGUAL OU SUPERIOR QUALIDADE, PODENDO APRESENTAR POUCAS VARIAÇÕES EM SUA COMPOSIÇÃO. REFERÊNCIA: ARTESTYL INDUSTRIAL LTDA;

1.3.1 - COR: BRANCO - REF. PANTONE 11.4800 - TPX: 02 TAPES DIANTEIRO COLOCADOS NA LATERAL COM 1CM DE DISTÂNCIA ENTRE ELES, SENDO O PRIMEIRO TAPE APLICADO A 6CM DA LATERAL DA CALÇA, CONFORME POSIÇÃO EM DESENHO ILUSTRATIVO;

1.4 - TECIDO COMPLEMENTAR 3: PUNHO POLIÉSTER, COM 300G/M² ± 10%, 100% POLIÉSTER OU TECIDO EQUIVALENTE, COM CARACTERÍSTICAS (TEXTURA) QUE O TECIDO ACIMA APRESENTA, DE IGUAL OU SUPERIOR QUALIDADE, PODENDO APRESENTAR POUCAS VARIAÇÕES EM SUA COMPOSIÇÃO. REFERÊNCIA: ARTESTYL INDUSTRIAL LTDA;

1.4.1 - PRETO - REF. PANTONE 19.0303 - TPX: APLICADOS NO CÓS DA CALÇA, EM DESENHO ILUSTRATIVO;

1.5 - AS MATÉRIAS-PRIMAS DEVERÃO ESTAR ACOMPANHADAS DE LAUDO OU FICHA TÉCNICA DO TECIDO, ONDE DEVE CONSTAR DADOS DOS TECIDOS USADOS, COMO GRAMATURA E COMPOSIÇÃO;

1.5.1 - INFORMAMOS QUE, INDEPENDENTE DA MATÉRIA-PRIMA UTILIZADA NA

CONFECÇÃO DO PRODUTO, QUE SEJAM APLICADOS TESTES PRELIMINARES DE FIXAÇÃO E SOLIDEZ, PARA QUE NÃO HAJA PROBLEMAS POSTERIORES E TENHAMOS A GARANTIA DA EMPRESA FABRICANTE DAS PEÇAS, QUE TAL ITENS FORAM VERIFICADOS;

2 - AVIAMENTOS:
2.1 - ELÁSTICO: MODELO GENOVA, COM 2,5CM DE LARGURA, NA COR PRETA, FORNECIDO PELA ZANOTTI S/A OUEQUIVALENTE, APLICADO NOS CÓS;
2.2 - LINHA: 120, 100% POLIÉSTER, FORNECIDO POR LINHAS SETTA LTDA. OU EQUIVALENTE;
2.3 - FIO: 1.005, 100% POLIÉSTER, FORNECIDO POR LINHAS SETTA LTDA. OU EQUIVALENTE;

3 - ETIQUETAS EXTERNAS EM PATCH:
3.1 - DIANTEIRO: ETIQUETAS LOGOTIPO SESI (30 X 85MM) APLICADA NO FIM DO BOLSO, LADO ESQUERDO, CONFORME DESENHO ILUSTRATIVO;
3.2 - INFORMAÇÕES TÉCNICAS PARA COMPOSIÇÃO DA ETIQUETA EM PACH:
3.2.1 - ETIQUETA 30 X 85MM BORDADA EM TAFETA PLUS COM 27,8 BATIDAS, 100% DE POLIÉSTER, COM URDUME DE TÍTULO 100 E TRAMA TÍTULO 76 COM ACABAMENTO TERMOCOLANTE PÓ E CORTE A LASER; OU PRODUZIDOS EM TERARES ELETRÔNICOS DE FITA CORTADOS À LASER, APLICAÇÃO DE GOMA ACRÍLICA, PRODUZIDOS EM FIO 100% POLIÉSTER: URDUME - TITULAGEM 100/36, TRAMA - TITULAGEM 75/36. REFERÊNCIA: HACO ETIQUETAS LTDA;

4 - ETIQUETAS INTERNAS:
4.1 - ETIQUETA DE COMPOSIÇÃO:
4.1.1 - NORMA PARA COMPOSIÇÃO DA ETIQUETA: DEVERÁ SER ELABORADA DE ACORDO COM A NORMA ABNT NM-ISSO 3758:2010, QUE ESTABELECE UM SISTEMA DE SÍMBOLOS GRÁFICOS, OBJETIVANDO O USO EM ARTIGOS TÊXTEIS, FORNECENDO INFORMAÇÕES PARA PREVENIR DANOS IRREVERSÍVEIS AO PRODUTO;
4.2 - ETIQUETA DE IDENTIFICAÇÃO:
4.2.1 - ESTA ETIQUETA DEVERÁ CONSTAR O TAMANHO DA PEÇA E IDENTIFICAR OS DADOS DA EMPRESA QUE A CONFECIONOU;
4.3 - ETIQUETAS BORDADAS OU EM SILKSCREEN:
4.4 - COLOCAÇÃO: ESTAS DUAS OU ÚNICA ETIQUETA, DEVERÃO SER APLICADAS NA PARTE CENTRAL DO CÓS (TRASEIRO) DENTRO DA PEÇA;

5 - INFORMAÇÕES COMPLEMENTARES:

5.1 - EM HIPÓTESE ALGUMA OS PRODUTOS SERÃO ACEITOS SE NA PARTE INTERNA DA PEÇA NÃO ESTIVER DEVIDAMENTE COLOCADA A ETIQUETA DE COMPOSIÇÃO COM AS ESPECIFICAÇÕES EXIGIDAS PELO INMETRO;
5.2 - OS PRODUTOS DEVERÃO ESTAR COSTURADOS COM AS MÁQUINAS REGULADAS PARA 3 PONTOS POR CM, NO MÍNIMO;
5.3 - EMBALAGEM INDIVIDUAL EM SACOS PLÁSTICOS LACRADOS;
5.4 - LOGOTIPOS: LAYOUTS SERÃO FORNECIDOS PELO SESI;

6 - DIMENSÕES:
6.1 - COMPRIMENTO LATERAL: 101CM;
6.2 - CINTURA EM DESCANSO: 33CM;
6.3 - CINTURA TENSIONADA: 49CM.

DQV-CALÇA (16) PARA BLUSA VERMELHA RENDIMENTO (ANEXO)

ID Produto: 1018222 Descrição: DQV-CALÇA (P) P/BLUSA VERM. RENDIMENTO

1018222 - DQV-CALÇA (P) P/BLUSA VERM. RENDIMENTO

1 - CARACTERÍSTICAS:
1.1 - TECIDO PRINCIPAL: CHIMPA POLIÉSTER COM 210G/M² ± 5%, SENDO COMPOSTO POR 70% DE FIOS POLIÉSTER 50/36 LISO SEMIOPACO E 30% DE FIOS POLIÉSTER 75/72 TEXTURIZADO OU TECIDO EQUIVALENTE, COM CARACTERÍSTICAS (TEXTURA) QUE O TECIDO ACIMA APRESENTA, DE IGUAL OU SUPERIOR QUALIDADE, PODENDO APRESENTAR POUCAS VARIAÇÕES EM SUA COMPOSIÇÃO. REFERÊNCIA: ARTESTYL INDUSTRIAL LTDA;
1.1.1 - COR: PRETO - REF. PANTONE 19.0303 - TPX: DIANTEIRO E TRASEIRO, CONFORME DESENHO ILUSTRATIVO;
1.2 - TECIDO COMPLEMENTAR 1: FAVO MICROFIBRA 2 COM 140G/M², SENDO COMPOSTO POR 100% DE FIOS POLIÉSTER 75/72, TEXTURIZADO OU TECIDO EQUIVALENTE, COM CARACTERÍSTICAS (TEXTURA) QUE O TECIDO ACIMA APRESENTA, DE IGUAL OU SUPERIOR QUALIDADE, PODENDO APRESENTAR POUCAS VARIAÇÕES EM SUA COMPOSIÇÃO. REFERÊNCIA: ARTESTYL INDUSTRIAL LTDA;
1.2.1 - CORES:
1.2.1.1 - BRANCO - REF. PANTONE 11.4800 - TPX: VIVOS DIANTEIRO, COLOCADO

NO RECORTE SUPERIOR, COMEÇANDO A 15CM DO CÓS E TERMINANDO NA LATERAL DA CALÇA, CONFORME DESENHO ILUSTRATIVO;
1.2.1.2 - PRETO - REF. PANTONE 19.0303 - TPX: COLOCADO NOS FORROS DOS BOLSOS, SENDO QUE TERÁ 2 BOLSOS LATERAIS (DIANTEIROS) COM 16CM DE BOCA E 35CM DE COMPRIMENTO SAINDO DO CÓS, CONFORME DESENHO ILUSTRATIVO;
1.3 - TECIDO COMPLEMENTAR 2: PIQUET DUPLA FACE COM 120G/M², SENDO COMPOSTO POR 100% POLIÉSTER OU TECIDO EQUIVALENTE, COM CARACTERÍSTICAS (TEXTURA) QUE O TECIDO ACIMA APRESENTA, DE IGUAL OU SUPERIOR QUALIDADE, PODENDO APRESENTAR POUCAS VARIAÇÕES EM SUA COMPOSIÇÃO. REFERÊNCIA: ARTESTYL INDUSTRIAL LTDA;
1.3.1 - COR: BRANCO - REF. PANTONE 11.4800 - TPX: 02 TAPES DIANTEIRO COLOCADOS NA LATERAL COM 1CM DE DISTÂNCIA ENTRE ELES,
SENDO O PRIMEIRO TAPE APLICADO A 6CM DA LATERAL DA CALÇA, CONFORME POSIÇÃO EM DESENHO ILUSTRATIVO;
1.4 - TECIDO COMPLEMENTAR 3: PUNHO POLIÉSTER, COM 300G/M² ± 10%, 100% POLIÉSTER OU TECIDO EQUIVALENTE, COM CARACTERÍSTICAS (TEXTURA) QUE O TECIDO ACIMA APRESENTA, DE IGUAL OU SUPERIOR QUALIDADE, PODENDO APRESENTAR POUCAS VARIAÇÕES EM SUA COMPOSIÇÃO. REFERÊNCIA: ARTESTYL INDUSTRIAL LTDA;
1.4.1 - PRETO - REF. PANTONE 19.0303 - TPX: APLICADOS NO CÓS DA CALÇA,
EM DESENHO ILUSTRATIVO;
1.5 - AS MATÉRIAS-PRIMAS DEVERÃO ESTAR ACOMPANHADAS DE LAUDO OU FICHA TÉCNICA DO TECIDO, ONDE DEVE CONSTAR DADOS DOS TECIDOS USADOS, COMO GRAMATURA E COMPOSIÇÃO;
1.5.1 - INFORMAMOS QUE, INDEPENDENTE DA MATÉRIA-PRIMA UTILIZADA NA CONFECÇÃO DO PRODUTO, QUE SEJAM APLICADOS TESTES PRELIMINARES DE FIXAÇÃO E SOLIDEZ, PARA QUE NÃO HAJA PROBLEMAS POSTERIORES E TENHAMOS A GARANTIA DA EMPRESA FABRICANTE DAS PEÇAS, QUE TAL ITENS FORAM VERIFICADOS;

2 - AVIAMENTOS:
2.1 - ELÁSTICO: MODELO GENOVA, COM 2,5CM DE LARGURA, NA COR PRETA, FORNECIDO PELA ZANOTTI S/A OUEQUIVALENTE, APLICADO NOS CÓS;
2.2 - LINHA: 120, 100% POLIÉSTER, FORNECIDO POR LINHAS SETTA LTDA. OU EQUIVALENTE;
2.3 - FIO: 1.005, 100% POLIÉSTER, FORNECIDO POR LINHAS SETTA LTDA. OU EQUIVALENTE;

3 - ETIQUETAS EXTERNAS EM PATCH:
3.1 - DIANTEIRO: ETIQUETAS LOGOTIPO SESI (30 X 85MM) APLICADA NO FIM DO BOLSO, LADO ESQUERDO, CONFORME DESENHO ILUSTRATIVO;
3.2 - INFORMAÇÕES TÉCNICAS PARA COMPOSIÇÃO DA ETIQUETA EM PACH:
3.2.1 - ETIQUETA 30 X 85MM BORDADA EM TAFETA PLUS COM 27,8 BATIDAS, 100% DE POLIÉSTER, COM URDUME DE TÍTULO 100 E TRAMA TÍTULO 76 COM ACABAMENTO TERMOCOLANTE PÓ E CORTE A LASER; OU PRODUZIDOS EM TERARES ELETRÔNICOS DE FITA CORTADOS À LASER, APLICAÇÃO DE GOMA ACRÍLICA, PRODUZIDOS EM FIO 100% POLIÉSTER: URDUME - TITULAGEM 100/36, TRAMA - TITULAGEM 75/36. REFERÊNCIA: HACO ETIQUETAS LTDA;

4 - ETIQUETAS INTERNAS:
4.1 - ETIQUETA DE COMPOSIÇÃO:
4.1.1 - NORMA PARA COMPOSIÇÃO DA ETIQUETA: DEVERÁ SER ELABORADA DE ACORDO COM A NORMA ABNT NM-ISSO 3758:2010, QUE ESTABELECE UM SISTEMA DE SÍMBOLOS GRÁFICOS, OBJETIVANDO O USO EM ARTIGOS TÊXTEIS, FORNECENDO INFORMAÇÕES PARA PREVENIR DANOS IRREVERSÍVEIS AO PRODUTO;
4.2 - ETIQUETA DE IDENTIFICAÇÃO:
4.2.1 - ESTA ETIQUETA DEVERÁ CONSTAR O TAMANHO DA PEÇA E IDENTIFICAR OS DADOS DA EMPRESA QUE A CONFECIONOU;
4.3 - ETIQUETAS BORDADAS OU EM SILKSCREEN:
4.4 - COLOCAÇÃO: ESTAS DUAS OU ÚNICA ETIQUETA, DEVERÃO SER APLICADAS NA PARTE CENTRAL DO CÓS (TRASEIRO) DENTRO DA PEÇA;

5 - INFORMAÇÕES COMPLEMENTARES:
5.1 - EM HIPÓTESE ALGUMA OS PRODUTOS SERÃO ACEITOS SE NA PARTE INTERNA DA PEÇA NÃO ESTIVER DEVIDAMENTE COLOCADA A ETIQUETA DE COMPOSIÇÃO COM AS ESPECIFICAÇÕES EXIGIDAS PELO INMETRO;
5.2 - OS PRODUTOS DEVERÃO ESTAR COSTURADOS COM AS MÁQUINAS REGULADAS PARA 3 PONTOS POR CM, NO MÍNIMO;
5.3 - EMBALAGEM INDIVIDUAL EM SACOS PLÁSTICOS LACRADOS;
5.4 - LOGOTIPOS: LAYOUTS SERÃO FORNECIDOS PELO SESI;

6 - DIMENSÕES:
6.1 - COMPRIMENTO LATERAL: 106CM;
6.2 - CINTURA EM DESCANSO: 35CM;

6.3 - CINTURA TENSIONADA: 53CM.

DQV-CALÇA (P) PARA BLUSA VERMELHA RENDIMENTO (ANEXO)

ID Produto: 1018223 Descrição: DQV-CALÇA (M) P/BLUSA VERM. RENDIMENTO

1018223 - DQV-CALÇA (M) P/BLUSA VERM. RENDIMENTO

1 - CARACTERÍSTICAS:
1.1 - TECIDO PRINCIPAL: CHIMPA POLIÉSTER COM 210G/M² ± 5%, SENDO COMPOSTO POR 70% DE FIOS POLIÉSTER 50/36 LISO SEMIOPACO E 30% DE FIOS POLIÉSTER 75/72 TEXTURIZADO OU TECIDO EQUIVALENTE, COM CARACTERÍSTICAS (TEXTURA) QUE O TECIDO ACIMA APRESENTA, DE IGUAL OU SUPERIOR QUALIDADE, PODENDO APRESENTAR POUCAS VARIAÇÕES EM SUA COMPOSIÇÃO. REFERÊNCIA: ARTESTYL INDUSTRIAL LTDA;
1.1.1 - COR: PRETO - REF. PANTONE 19.0303 - TPX: DIANTEIRO E TRASEIRO, CONFORME DESENHO ILUSTRATIVO;
1.2 - TECIDO COMPLEMENTAR 1: FAVO MICROFIBRA 2 COM 140G/M², SENDO COMPOSTO POR 100% DE FIOS POLIÉSTER 75/72, TEXTURIZADO OU TECIDO EQUIVALENTE, COM CARACTERÍSTICAS (TEXTURA) QUE O TECIDO ACIMA APRESENTA, DE IGUAL OU SUPERIOR QUALIDADE, PODENDO APRESENTAR POUCAS VARIAÇÕES EM SUA COMPOSIÇÃO. REFERÊNCIA: ARTESTYL INDUSTRIAL LTDA;
1.2.1 - CORES:
1.2.1.1 - BRANCO - REF. PANTONE 11.4800 - TPX: VIVOS DIANTEIRO, COLOCADO NO RECORTE SUPERIOR, COMEÇANDO A 15CM DO CÓS E TERMINANDO NA LATERAL DA CALÇA, CONFORME DESENHO ILUSTRATIVO;
1.2.1.2 - PRETO - REF. PANTONE 19.0303 - TPX: COLOCADO NOS FORROS DOS BOLSOS, SENDO QUE TERÁ 2 BOLSOS LATERAIS (DIANTEIROS) COM 16CM DE BOCA E 35CM DE COMPRIMENTO SAINDO DO CÓS, CONFORME DESENHO ILUSTRATIVO;
1.3 - TECIDO COMPLEMENTAR 2: PIQUET DUPLA FACE COM 120G/M², SENDO COMPOSTO POR 100% POLIÉSTER OU TECIDO EQUIVALENTE, COM CARACTERÍSTICAS (TEXTURA) QUE O TECIDO ACIMA APRESENTA, DE IGUAL OU SUPERIOR QUALIDADE, PODENDO APRESENTAR POUCAS VARIAÇÕES EM SUA COMPOSIÇÃO. REFERÊNCIA: ARTESTYL INDUSTRIAL LTDA;
1.3.1 - COR: BRANCO - REF. PANTONE 11.4800 - TPX: 02 TAPES DIANTEIRO

COLOCADOS NA LATERAL COM 1CM DE DISTÂNCIA ENTRE ELES,
SENDO O PRIMEIRO TAPE APLICADO A 6CM DA LATERAL DA CALÇA, CONFORME
POSIÇÃO EM DESENHO ILUSTRATIVO;
1.4 - TECIDO COMPLEMENTAR 3: PUNHO POLIÉSTER, COM 300G/M² ± 10%, 100%
POLIÉSTER OU TECIDO EQUIVALENTE, COM CARACTERÍSTICAS (TEXTURA) QUE O
TECIDO ACIMA APRESENTA, DE IGUAL OU SUPERIOR QUALIDADE, PODENDO
APRESENTAR POUCAS VARIAÇÕES EM SUA COMPOSIÇÃO. REFERÊNCIA: ARTESTYL
INDUSTRIAL LTDA;
1.4.1 - PRETO - REF. PANTONE 19.0303 - TPX: APLICADOS NO CÓS DA CALÇA,
EM DESENHO ILUSTRATIVO;
1.5 - AS MATÉRIAS-PRIMAS DEVERÃO ESTAR ACOMPANHADAS DE LAUDO OU FICHA
TÉCNICA DO TECIDO, ONDE DEVE CONSTAR DADOS DOS TECIDOS USADOS, COMO
GRAMATURA E COMPOSIÇÃO;
1.5.1 - INFORMAMOS QUE, INDEPENDENTE DA MATÉRIA-PRIMA UTILIZADA NA
CONFECÇÃO DO PRODUTO, QUE SEJAM APLICADOS TESTES PRELIMINARES DE FIXAÇÃO
E SOLIDEZ, PARA QUE NÃO HAJA PROBLEMAS POSTERIORES E TENHAMOS A GARANTIA
DA EMPRESA FABRICANTE DAS PEÇAS, QUE TAL ITENS FORAM VERIFICADOS;

2 - AVIAMENTOS:
2.1 - ELÁSTICO: MODELO GENOVA, COM 2,5CM DE LARGURA, NA COR PRETA,
FORNECIDO PELA ZANOTTI S/A OUEQUIVALENTE, APLICADO NOS CÓS;
2.2 - LINHA: 120, 100% POLIÉSTER, FORNECIDO POR LINHAS SETTA LTDA. OU
EQUIVALENTE;
2.3 - FIO: 1.005, 100% POLIÉSTER, FORNECIDO POR LINHAS SETTA LTDA. OU
EQUIVALENTE;

3 - ETIQUETAS EXTERNAS EM PATCH:
3.1 - DIANTEIRO: ETIQUETAS LOGOTIPO SESI (30 X 85MM) APLICADA NO FIM DO
BOLSO, LADO ESQUERDO, CONFORME DESENHO ILUSTRATIVO;
3.2 - INFORMAÇÕES TÉCNICAS PARA COMPOSIÇÃO DA ETIQUETA EM PACH:
3.2.1 - ETIQUETA 30 X 85MM BORDADA EM TAFETA PLUS COM 27,8 BATIDAS, 100%
DE POLIÉSTER, COM URDUME DE TÍTULO 100 E TRAMA TÍTULO 76 COM ACABAMENTO
TERMOCOLANTE PÓ E CORTE A LASER; OU PRODUZIDOS EM TERARES ELETRÔNICOS DE
FITA CORTADOS À LASER, APLICAÇÃO DE GOMA ACRÍLICA, PRODUZIDOS EM FIO
100% POLIÉSTER: URDUME - TITULAGEM 100/36, TRAMA - TITULAGEM 75/36.
REFERÊNCIA: HACO ETIQUETAS LTDA;

4 - ETIQUETAS INTERNAS:

4.1 - ETIQUETA DE COMPOSIÇÃO:

4.1.1 - NORMA PARA COMPOSIÇÃO DA ETIQUETA: DEVERÁ SER ELABORADA DE ACORDO COM A NORMA ABNT NM-ISSO 3758:2010, QUE ESTABELECE UM SISTEMA DE SÍMBOLOS GRÁFICOS, OBJETIVANDO O USO EM ARTIGOS TÊXTEIS, FORNECENDO INFORMAÇÕES PARA PREVENIR DANOS IRREVERSÍVEIS AO PRODUTO;

4.2 - ETIQUETA DE IDENTIFICAÇÃO:

4.2.1 - ESTA ETIQUETA DEVERÁ CONSTAR O TAMANHO DA PEÇA E IDENTIFICAR OS DADOS DA EMPRESA QUE A CONFECIONOU;

4.3 - ETIQUETAS BORDADAS OU EM SILKSCREEN:

4.4 - COLOCAÇÃO: ESTAS DUAS OU ÚNICA ETIQUETA, DEVERÃO SER APLICADAS NA PARTE CENTRAL DO CÓS (TRASEIRO) DENTRO DA PEÇA;

5 - INFORMAÇÕES COMPLEMENTARES:

5.1 - EM HIPÓTESE ALGUMA OS PRODUTOS SERÃO ACEITOS SE NA PARTE INTERNA DA PEÇA NÃO ESTIVER DEVIDAMENTE COLOCADA A ETIQUETA DE COMPOSIÇÃO COM AS ESPECIFICAÇÕES EXIGIDAS PELO INMETRO;

5.2 - OS PRODUTOS DEVERÃO ESTAR COSTURADOS COM AS MÁQUINAS REGULADAS PARA 3 PONTOS POR CM, NO MÍNIMO;

5.3 - EMBALAGEM INDIVIDUAL EM SACOS PLÁSTICOS LACRADOS;

5.4 - LOGOTIPOS: LAYOUTS SERÃO FORNECIDOS PELO SESI;

6 - DIMENSÕES:

6.1 - COMPRIMENTO LATERAL: 107CM;

6.2 - CINTURA EM DESCANSO: 36CM;

6.3 - CINTURA TENSIONADA: 55CM.

DQV-CALÇA (M) PARA BLUSA VERMELHA RENDIMENTO (ANEXO)

ID Produto: 1018224 Descrição: DQV-CALÇA (G) P/BLUSA VERM. RENDIMENTO

1018224 - DQV-CALÇA (G) P/BLUSA VERM. RENDIMENTO

1 - CARACTERÍSTICAS:

1.1 - TECIDO PRINCIPAL: CHIMPA POLIÉSTER COM 210G/M² ± 5%, SENDO

COMPOSTO POR 70% DE FIOS POLIÉSTER 50/36 LISO SEMIOPACO E 30% DE FIOS POLIÉSTER 75/72 TEXTURIZADO OU TECIDO EQUIVALENTE, COM CARACTERÍSTICAS (TEXTURA) QUE O TECIDO ACIMA APRESENTA, DE IGUAL OU SUPERIOR QUALIDADE, PODENDO APRESENTAR POUCAS VARIAÇÕES EM SUA COMPOSIÇÃO. REFERÊNCIA: ARTESTYL INDUSTRIAL LTDA;

1.1.1 - COR: PRETO - REF. PANTONE 19.0303 - TPX: DIANTEIRO E TRASEIRO, CONFORME DESENHO ILUSTRATIVO;

1.2 - TECIDO COMPLEMENTAR 1: FAVO MICROFIBRA 2 COM 140G/M², SENDO COMPOSTO POR 100% DE FIOS POLIÉSTER 75/72, TEXTURIZADO OU TECIDO EQUIVALENTE, COM CARACTERÍSTICAS (TEXTURA) QUE O TECIDO ACIMA APRESENTA, DE IGUAL OU SUPERIOR QUALIDADE, PODENDO APRESENTAR POUCAS VARIAÇÕES EM SUA COMPOSIÇÃO. REFERÊNCIA: ARTESTYL INDUSTRIAL LTDA;

1.2.1 - CORES:

1.2.1.1 - BRANCO - REF. PANTONE 11.4800 - TPX: VIVOS DIANTEIRO, COLOCADO NO RECORTE SUPERIOR, COMEÇANDO A 15CM DO CÓS E TERMINANDO NA LATERAL DA CALÇA, CONFORME DESENHO ILUSTRATIVO;

1.2.1.2 - PRETO - REF. PANTONE 19.0303 - TPX: COLOCADO NOS FORROS DOS BOLSOS, SENDO QUE TERÁ 2 BOLSOS LATERAIS (DIANTEIROS) COM 16CM DE BOCA E 35CM DE COMPRIMENTO SAINDO DO CÓS, CONFORME DESENHO ILUSTRATIVO;

1.3 - TECIDO COMPLEMENTAR 2: PIQUET DUPLA FACE COM 120G/M², SENDO COMPOSTO POR 100% POLIÉSTER OU TECIDO EQUIVALENTE, COM CARACTERÍSTICAS (TEXTURA) QUE O TECIDO ACIMA APRESENTA, DE IGUAL OU SUPERIOR QUALIDADE, PODENDO APRESENTAR POUCAS VARIAÇÕES EM SUA COMPOSIÇÃO. REFERÊNCIA: ARTESTYL INDUSTRIAL LTDA;

1.3.1 - COR: BRANCO - REF. PANTONE 11.4800 - TPX: 02 TAPES DIANTEIRO COLOCADOS NA LATERAL COM 1CM DE DISTÂNCIA ENTRE ELES, SENDO O PRIMEIRO TAPE APLICADO A 6CM DA LATERAL DA CALÇA, CONFORME POSIÇÃO EM DESENHO ILUSTRATIVO;

1.4 - TECIDO COMPLEMENTAR 3: PUNHO POLIÉSTER, COM 300G/M² ± 10%, 100% POLIÉSTER OU TECIDO EQUIVALENTE, COM CARACTERÍSTICAS (TEXTURA) QUE O TECIDO ACIMA APRESENTA, DE IGUAL OU SUPERIOR QUALIDADE, PODENDO APRESENTAR POUCAS VARIAÇÕES EM SUA COMPOSIÇÃO. REFERÊNCIA: ARTESTYL INDUSTRIAL LTDA;

1.4.1 - PRETO - REF. PANTONE 19.0303 - TPX: APLICADOS NO CÓS DA CALÇA, EM DESENHO ILUSTRATIVO;

1.5 - AS MATÉRIAS-PRIMAS DEVERÃO ESTAR ACOMPANHADAS DE LAUDO OU FICHA

TÉCNICA DO TECIDO, ONDE DEVE CONSTAR DADOS DOS TECIDOS USADOS, COMO GRAMATURA E COMPOSIÇÃO;
1.5.1 - INFORMAMOS QUE, INDEPENDENTE DA MATÉRIA-PRIMA UTILIZADA NA CONFECÇÃO DO PRODUTO, QUE SEJAM APLICADOS TESTES PRELIMINARES DE FIXAÇÃO E SOLIDEZ, PARA QUE NÃO HAJA PROBLEMAS POSTERIORES E TENHAMOS A GARANTIA DA EMPRESA FABRICANTE DAS PEÇAS, QUE TAL ITENS FORAM VERIFICADOS;

2 - AVIAMENTOS:
2.1 - ELÁSTICO: MODELO GENOVA, COM 2,5CM DE LARGURA, NA COR PRETA, FORNECIDO PELA ZANOTTI S/A OUEQUIVALENTE, APLICADO NOS CÓS;
2.2 - LINHA: 120, 100% POLIÉSTER, FORNECIDO POR LINHAS SETTA LTDA. OU EQUIVALENTE;
2.3 - FIO: 1.005, 100% POLIÉSTER, FORNECIDO POR LINHAS SETTA LTDA. OU EQUIVALENTE;

3 - ETIQUETAS EXTERNAS EM PATCH:
3.1 - DIANTEIRO: ETIQUETAS LOGOTIPO SESI (30 X 85MM) APLICADA NO FIM DO BOLSO, LADO ESQUERDO, CONFORME DESENHO ILUSTRATIVO;
3.2 - INFORMAÇÕES TÉCNICAS PARA COMPOSIÇÃO DA ETIQUETA EM PACH:
3.2.1 - ETIQUETA 30 X 85MM BORDADA EM TAFETA PLUS COM 27,8 BATIDAS, 100% DE POLIÉSTER, COM URDUME DE TÍTULO 100 E TRAMA TÍTULO 76 COM ACABAMENTO TERMOCOLANTE PÓ E CORTE A LASER; OU PRODUZIDOS EM TERARES ELETRÔNICOS DE FITA CORTADOS À LASER, APLICAÇÃO DE GOMA ACRÍLICA, PRODUZIDOS EM FIO 100% POLIÉSTER: URDUME - TITULAGEM 100/36, TRAMA - TITULAGEM 75/36. REFERÊNCIA: HACO ETIQUETAS LTDA;

4 - ETIQUETAS INTERNAS:
4.1 - ETIQUETA DE COMPOSIÇÃO:
4.1.1 - NORMA PARA COMPOSIÇÃO DA ETIQUETA: DEVERÁ SER ELABORADA DE ACORDO COM A NORMA ABNT NM-ISSO 3758:2010, QUE ESTABELECE UM SISTEMA DE SÍMBOLOS GRÁFICOS, OBJETIVANDO O USO EM ARTIGOS TÊXTEIS, FORNECENDO INFORMAÇÕES PARA PREVENIR DANOS IRREVERSÍVEIS AO PRODUTO;
4.2 - ETIQUETA DE IDENTIFICAÇÃO:
4.2.1 - ESTA ETIQUETA DEVERÁ CONSTAR O TAMANHO DA PEÇA E IDENTIFICAR OS DADOS DA EMPRESA QUE A CONFECIONOU;
4.3 - ETIQUETAS BORDADAS OU EM SILKSCREEN:
4.4 - COLOCAÇÃO: ESTAS DUAS OU ÚNICA ETIQUETA, DEVERÃO SER APLICADAS NA

PARTE CENTRAL DO CÓS (TRASEIRO) DENTRO DA PEÇA;

5 - INFORMAÇÕES COMPLEMENTARES:
5.1 - EM HIPÓTESE ALGUMA OS PRODUTOS SERÃO ACEITOS SE NA PARTE INTERNA DA PEÇA NÃO ESTIVER DEVIDAMENTE COLOCADA A ETIQUETA DE COMPOSIÇÃO COM AS ESPECIFICAÇÕES EXIGIDAS PELO INMETRO;
5.2 - OS PRODUTOS DEVERÃO ESTAR COSTURADOS COM AS MÁQUINAS REGULADAS PARA 3 PONTOS POR CM, NO MÍNIMO;
5.3 - EMBALAGEM INDIVIDUAL EM SACOS PLÁSTICOS LACRADOS;
5.4 - LOGOTIPOS: LAYOUTS SERÃO FORNECIDOS PELO SESI;

6 - DIMENSÕES:
6.1 - COMPRIMENTO LATERAL: 109CM;
6.2 - CINTURA EM DESCANSO: 37CM;
6.3 - CINTURA TENSIONADA: 57CM.

DQV-CALÇA (G) PARA BLUSA VERMELHA RENDIMENTO (ANEXO)

ID Produto: 1018225 Descrição: DQV-CALÇA (GG) P/BLUSA VERM. RENDIMENTO

1018225 - DQV-CALÇA (GG) P/BLUSA VERM. RENDIMENTO

1 - CARACTERÍSTICAS:
1.1 - TECIDO PRINCIPAL: CHIMPA POLIÉSTER COM 210G/M² ± 5%, SENDO COMPOSTO POR 70% DE FIOS POLIÉSTER 50/36 LISO SEMIOPACO E 30% DE FIOS POLIÉSTER 75/72 TEXTURIZADO OU TECIDO EQUIVALENTE, COM CARACTERÍSTICAS (TEXTURA) QUE O TECIDO ACIMA APRESENTA, DE IGUAL OU SUPERIOR QUALIDADE, PODENDO APRESENTAR POUCAS VARIAÇÕES EM SUA COMPOSIÇÃO. REFERÊNCIA: ARTESTYL INDUSTRIAL LTDA;
1.1.1 - COR: PRETO - REF. PANTONE 19.0303 - TPX: DIANTEIRO E TRASEIRO, CONFORME DESENHO ILUSTRATIVO;
1.2 - TECIDO COMPLEMENTAR 1: FAVO MICROFIBRA 2 COM 140G/M², SENDO COMPOSTO POR 100% DE FIOS POLIÉSTER 75/72, TEXTURIZADO OU TECIDO EQUIVALENTE, COM CARACTERÍSTICAS (TEXTURA) QUE O TECIDO ACIMA APRESENTA, DE IGUAL OU SUPERIOR QUALIDADE, PODENDO APRESENTAR POUCAS VARIAÇÕES EM

SUA COMPOSIÇÃO. REFERÊNCIA: ARTESTYL INDUSTRIAL LTDA;

1.2.1 - CORES:

1.2.1.1 - BRANCO - REF. PANTONE 11.4800 - TPX: VIVOS DIANTEIRO, COLOCADO NO RECORTE SUPERIOR, COMEÇANDO A 15CM DO CÓS E TERMINANDO NA LATERAL DA CALÇA, CONFORME DESENHO ILUSTRATIVO;

1.2.1.2 - PRETO - REF. PANTONE 19.0303 - TPX: COLOCADO NOS FORROS DOS BOLSOS, SENDO QUE TERÁ 2 BOLSOS LATERAIS (DIANTEIROS) COM 16CM DE BOCA E 35CM DE COMPRIMENTO SAINDO DO CÓS, CONFORME DESENHO ILUSTRATIVO;

1.3 - TECIDO COMPLEMENTAR 2: PIQUET DUPLA FACE COM 120G/M², SENDO COMPOSTO POR 100% POLIÉSTER OU TECIDO EQUIVALENTE, COM CARACTERÍSTICAS (TEXTURA) QUE O TECIDO ACIMA APRESENTA, DE IGUAL OU SUPERIOR QUALIDADE, PODENDO APRESENTAR POUCAS VARIAÇÕES EM SUA COMPOSIÇÃO. REFERÊNCIA: ARTESTYL INDUSTRIAL LTDA;

1.3.1 - COR: BRANCO - REF. PANTONE 11.4800 - TPX: 02 TAPES DIANTEIRO COLOCADOS NA LATERAL COM 1CM DE DISTÂNCIA ENTRE ELES, SENDO O PRIMEIRO TAPE APLICADO A 6CM DA LATERAL DA CALÇA, CONFORME POSIÇÃO EM DESENHO ILUSTRATIVO;

1.4 - TECIDO COMPLEMENTAR 3: PUNHO POLIÉSTER, COM 300G/M² ± 10%, 100% POLIÉSTER OU TECIDO EQUIVALENTE, COM CARACTERÍSTICAS (TEXTURA) QUE O TECIDO ACIMA APRESENTA, DE IGUAL OU SUPERIOR QUALIDADE, PODENDO APRESENTAR POUCAS VARIAÇÕES EM SUA COMPOSIÇÃO. REFERÊNCIA: ARTESTYL INDUSTRIAL LTDA;

1.4.1 - PRETO - REF. PANTONE 19.0303 - TPX: APLICADOS NO CÓS DA CALÇA, EM DESENHO ILUSTRATIVO;

1.5 - AS MATÉRIAS-PRIMAS DEVERÃO ESTAR ACOMPANHADAS DE LAUDO OU FICHA TÉCNICA DO TECIDO, ONDE DEVE CONSTAR DADOS DOS TECIDOS USADOS, COMO GRAMATURA E COMPOSIÇÃO;

1.5.1 - INFORMAMOS QUE, INDEPENDENTE DA MATÉRIA-PRIMA UTILIZADA NA CONFECÇÃO DO PRODUTO, QUE SEJAM APLICADOS TESTES PRELIMINARES DE FIXAÇÃO E SOLIDEZ, PARA QUE NÃO HAJA PROBLEMAS POSTERIORES E TENHAMOS A GARANTIA DA EMPRESA FABRICANTE DAS PEÇAS, QUE TAL ITENS FORAM VERIFICADOS;

2 - AVIAMENTOS:

2.1 - ELÁSTICO: MODELO GENOVA, COM 2,5CM DE LARGURA, NA COR PRETA, FORNECIDO PELA ZANOTTI S/A OUEQUIVALENTE, APLICADO NOS CÓS;

2.2 - LINHA: 120, 100% POLIÉSTER, FORNECIDO POR LINHAS SETTA LTDA. OU

EQUIVALENTE;
2.3 - FIO: 1.005, 100% POLIÉSTER, FORNECIDO POR LINHAS SETTA LTDA. OU EQUIVALENTE;

3 - ETIQUETAS EXTERNAS EM PATCH:
3.1 - DIANTEIRO: ETIQUETAS LOGOTIPO SESI (30 X 85MM) APLICADA NO FIM DO BOLSO, LADO ESQUERDO, CONFORME DESENHO ILUSTRATIVO;
3.2 - INFORMAÇÕES TÉCNICAS PARA COMPOSIÇÃO DA ETIQUETA EM PACH:
3.2.1 - ETIQUETA 30 X 85MM BORDADA EM TAFETA PLUS COM 27,8 BATIDAS, 100% DE POLIÉSTER, COM URDUME DE TÍTULO 100 E TRAMA TÍTULO 76 COM ACABAMENTO TERMOCOLANTE PÓ E CORTE A LASER; OU PRODUZIDOS EM TERARES ELETRÔNICOS DE FITA CORTADOS À LASER, APLICAÇÃO DE GOMA ACRÍLICA, PRODUZIDOS EM FIO 100% POLIÉSTER: URDUME - TITULAGEM 100/36, TRAMA - TITULAGEM 75/36. REFERÊNCIA: HACO ETIQUETAS LTDA;

4 - ETIQUETAS INTERNAS:
4.1 - ETIQUETA DE COMPOSIÇÃO:
4.1.1 - NORMA PARA COMPOSIÇÃO DA ETIQUETA: DEVERÁ SER ELABORADA DE ACORDO COM A NORMA ABNT NM-ISSO 3758:2010, QUE ESTABELECE UM SISTEMA DE SÍMBOLOS GRÁFICOS, OBJETIVANDO O USO EM ARTIGOS TÊXTEIS, FORNECENDO INFORMAÇÕES PARA PREVENIR DANOS IRREVERSÍVEIS AO PRODUTO;
4.2 - ETIQUETA DE IDENTIFICAÇÃO:
4.2.1 - ESTA ETIQUETA DEVERÁ CONSTAR O TAMANHO DA PEÇA E IDENTIFICAR OS DADOS DA EMPRESA QUE A CONFECIONOU;
4.3 - ETIQUETAS BORDADAS OU EM SILKSCREEN:
4.4 - COLOCAÇÃO: ESTAS DUAS OU ÚNICA ETIQUETA, DEVERÃO SER APLICADAS NA PARTE CENTRAL DO CÓS (TRASEIRO) DENTRO DA PEÇA;

5 - INFORMAÇÕES COMPLEMENTARES:
5.1 - EM HIPÓTESE ALGUMA OS PRODUTOS SERÃO ACEITOS SE NA PARTE INTERNA DA PEÇA NÃO ESTIVER DEVIDAMENTE COLOCADA A ETIQUETA DE COMPOSIÇÃO COM AS ESPECIFICAÇÕES EXIGIDAS PELO INMETRO;
5.2 - OS PRODUTOS DEVERÃO ESTAR COSTURADOS COM AS MÁQUINAS REGULADAS PARA 3 PONTOS POR CM, NO MÍNIMO;
5.3 - EMBALAGEM INDIVIDUAL EM SACOS PLÁSTICOS LACRADOS;
5.4 - LOGOTIPOS: LAYOUTS SERÃO FORNECIDOS PELO SESI;

6 - DIMENSÕES:

6.1 - COMPRIMENTO LATERAL: 111CM;

6.2 - CINTURA EM DESCANSO: 38CM;

6.3 - CINTURA TENSIONADA: 60,5CM.

DQV-CALÇA (GG) PARA BLUSA VERMELHA RENDIMENTO (ANEXO)

ID Produto: 1018226 Descrição: DQV-CALÇA (3G) P/BLUSA VERM. RENDIMENTO

1018226 - DQV-CALÇA (3G) P/BLUSA VERM. RENDIMENTO

1 - CARACTERÍSTICAS:

1.1 - TECIDO PRINCIPAL: CHIMPA POLIÉSTER COM 210G/M² ± 5%, SENDO COMPOSTO POR 70% DE FIOS POLIÉSTER 50/36 LISO SEMIOPACO E 30% DE FIOS POLIÉSTER 75/72 TEXTURIZADO OU TECIDO EQUIVALENTE, COM CARACTERÍSTICAS (TEXTURA) QUE O TECIDO ACIMA APRESENTA, DE IGUAL OU SUPERIOR QUALIDADE, PODENDO APRESENTAR POUCAS VARIAÇÕES EM SUA COMPOSIÇÃO. REFERÊNCIA: ARTESTYL INDUSTRIAL LTDA;

1.1.1 - COR: PRETO - REF. PANTONE 19.0303 - TPX: DIANTEIRO E TRASEIRO, CONFORME DESENHO ILUSTRATIVO;

1.2 - TECIDO COMPLEMENTAR 1: FAVO MICROFIBRA 2 COM 140G/M², SENDO COMPOSTO POR 100% DE FIOS POLIÉSTER 75/72, TEXTURIZADO OU TECIDO EQUIVALENTE, COM CARACTERÍSTICAS (TEXTURA) QUE O TECIDO ACIMA APRESENTA, DE IGUAL OU SUPERIOR QUALIDADE, PODENDO APRESENTAR POUCAS VARIAÇÕES EM SUA COMPOSIÇÃO. REFERÊNCIA: ARTESTYL INDUSTRIAL LTDA;

1.2.1 - CORES:

1.2.1.1 - BRANCO - REF. PANTONE 11.4800 - TPX: VIVOS DIANTEIRO, COLOCADO NO RECORTE SUPERIOR, COMEÇANDO A 15CM DO CÓS E TERMINANDO NA LATERAL DA CALÇA, CONFORME DESENHO ILUSTRATIVO;

1.2.1.2 - PRETO - REF. PANTONE 19.0303 - TPX: COLOCADO NOS FORROS DOS BOLSOS, SENDO QUE TERÁ 2 BOLSOS LATERAIS (DIANTEIROS) COM 16CM DE BOCA E 35CM DE COMPRIMENTO SAINDO DO CÓS, CONFORME DESENHO ILUSTRATIVO;

1.3 - TECIDO COMPLEMENTAR 2: PIQUET DUPLA FACE COM 120G/M², SENDO COMPOSTO POR 100% POLIÉSTER OU TECIDO EQUIVALENTE, COM CARACTERÍSTICAS (TEXTURA) QUE O TECIDO ACIMA APRESENTA, DE IGUAL OU SUPERIOR QUALIDADE,

PODENDO APRESENTAR POUCAS VARIAÇÕES EM SUA COMPOSIÇÃO. REFERÊNCIA: ARTESTYL INDUSTRIAL LTDA;
1.3.1 - COR: BRANCO - REF. PANTONE 11.4800 - TPX: 02 TAPES DIANTEIRO COLOCADOS NA LATERAL COM 1CM DE DISTÂNCIA ENTRE ELES, SENDO O PRIMEIRO TAPE APLICADO A 6CM DA LATERAL DA CALÇA, CONFORME POSIÇÃO EM DESENHO ILUSTRATIVO;
1.4 - TECIDO COMPLEMENTAR 3: PUNHO POLIÉSTER, COM 300G/M² ± 10%, 100% POLIÉSTER OU TECIDO EQUIVALENTE, COM CARACTERÍSTICAS (TEXTURA) QUE O TECIDO ACIMA APRESENTA, DE IGUAL OU SUPERIOR QUALIDADE, PODENDO APRESENTAR POUCAS VARIAÇÕES EM SUA COMPOSIÇÃO. REFERÊNCIA: ARTESTYL INDUSTRIAL LTDA;
1.4.1 - PRETO - REF. PANTONE 19.0303 - TPX: APLICADOS NO CÓS DA CALÇA, EM DESENHO ILUSTRATIVO;
1.5 - AS MATÉRIAS-PRIMAS DEVERÃO ESTAR ACOMPANHADAS DE LAUDO OU FICHA TÉCNICA DO TECIDO, ONDE DEVE CONSTAR DADOS DOS TECIDOS USADOS, COMO GRAMATURA E COMPOSIÇÃO;
1.5.1 - INFORMAMOS QUE, INDEPENDENTE DA MATÉRIA-PRIMA UTILIZADA NA CONFECÇÃO DO PRODUTO, QUE SEJAM APLICADOS TESTES PRELIMINARES DE FIXAÇÃO E SOLIDEZ, PARA QUE NÃO HAJA PROBLEMAS POSTERIORES E TENHAMOS A GARANTIA DA EMPRESA FABRICANTE DAS PEÇAS, QUE TAL ITENS FORAM VERIFICADOS;

2 - AVIAMENTOS:
2.1 - ELÁSTICO: MODELO GENOVA, COM 2,5CM DE LARGURA, NA COR PRETA, FORNECIDO PELA ZANOTTI S/A OUEQUIVALENTE, APLICADO NOS CÓS;
2.2 - LINHA: 120, 100% POLIÉSTER, FORNECIDO POR LINHAS SETTA LTDA. OU EQUIVALENTE;
2.3 - FIO: 1.005, 100% POLIÉSTER, FORNECIDO POR LINHAS SETTA LTDA. OU EQUIVALENTE;

3 - ETIQUETAS EXTERNAS EM PATCH:
3.1 - DIANTEIRO: ETIQUETAS LOGOTIPO SESI (30 X 85MM) APLICADA NO FIM DO BOLSO, LADO ESQUERDO, CONFORME DESENHO ILUSTRATIVO;
3.2 - INFORMAÇÕES TÉCNICAS PARA COMPOSIÇÃO DA ETIQUETA EM PACH:
3.2.1 - ETIQUETA 30 X 85MM BORDADA EM TAFETA PLUS COM 27,8 BATIDAS, 100% DE POLIÉSTER, COM URDUME DE TÍTULO 100 E TRAMA TÍTULO 76 COM ACABAMENTO TERMOCOLANTE PÓ E CORTE A LASER; OU PRODUZIDOS EM TERARES ELETRÔNICOS DE

FITA CORTADOS À LASER, APLICAÇÃO DE GOMA ACRÍLICA, PRODUZIDOS EM FIO 100% POLIÉSTER: URDUME - TITULAGEM 100/36, TRAMA - TITULAGEM 75/36. REFERÊNCIA: HACO ETIQUETAS LTDA;

4 - ETIQUETAS INTERNAS:
4.1 - ETIQUETA DE COMPOSIÇÃO:
4.1.1 - NORMA PARA COMPOSIÇÃO DA ETIQUETA: DEVERÁ SER ELABORADA DE ACORDO COM A NORMA ABNT NM-ISSO 3758:2010, QUE ESTABELECE UM SISTEMA DE SÍMBOLOS GRÁFICOS, OBJETIVANDO O USO EM ARTIGOS TÊXTEIS, FORNECENDO INFORMAÇÕES PARA PREVENIR DANOS IRREVERSÍVEIS AO PRODUTO;
4.2 - ETIQUETA DE IDENTIFICAÇÃO:
4.2.1 - ESTA ETIQUETA DEVERÁ CONSTAR O TAMANHO DA PEÇA E IDENTIFICAR OS DADOS DA EMPRESA QUE A CONFECIONOU;
4.3 - ETIQUETAS BORDADAS OU EM SILKSCREEN:
4.4 - COLOCAÇÃO: ESTAS DUAS OU ÚNICA ETIQUETA, DEVERÃO SER APLICADAS NA PARTE CENTRAL DO CÓS (TRASEIRO) DENTRO DA PEÇA;

5 - INFORMAÇÕES COMPLEMENTARES:
5.1 - EM HIPÓTESE ALGUMA OS PRODUTOS SERÃO ACEITOS SE NA PARTE INTERNA DA PEÇA NÃO ESTIVER DEVIDAMENTE COLOCADA A ETIQUETA DE COMPOSIÇÃO COM AS ESPECIFICAÇÕES EXIGIDAS PELO INMETRO;
5.2 - OS PRODUTOS DEVERÃO ESTAR COSTURADOS COM AS MÁQUINAS REGULADAS PARA 3 PONTOS POR CM, NO MÍNIMO;
5.3 - EMBALAGEM INDIVIDUAL EM SACOS PLÁSTICOS LACRADOS;
5.4 - LOGOTIPOS: LAYOUTS SERÃO FORNECIDOS PELO SESI;

6 - DIMENSÕES:
6.1 - COMPRIMENTO LATERAL: 113CM;
6.2 - CINTURA EM DESCANSO: 41CM;
6.3 - CINTURA TENSIONADA: 63CM.

DQV-CALÇA (3G) PARA BLUSA VERMELHA RENDIMENTO (ANEXO)

ID Produto: 1018227 Descrição: DQV-CALÇA (4G) P/BLUSA VERM. RENDIMENTO

1018227 - DQV-CALÇA (4G) P/BLUSA VERM. RENDIMENTO

1 - CARACTERÍSTICAS:
1.1 - TECIDO PRINCIPAL: CHIMPA POLIÉSTER COM 210G/M² ± 5%, SENDO COMPOSTO POR 70% DE FIOS POLIÉSTER 50/36 LISO SEMIOPACO E 30% DE FIOS POLIÉSTER 75/72 TEXTURIZADO OU TECIDO EQUIVALENTE, COM CARACTERÍSTICAS (TEXTURA) QUE O TECIDO ACIMA APRESENTA, DE IGUAL OU SUPERIOR QUALIDADE, PODENDO APRESENTAR POUCAS VARIAÇÕES EM SUA COMPOSIÇÃO. REFERÊNCIA: ARTESTYL INDUSTRIAL LTDA;
1.1.1 - COR: PRETO - REF. PANTONE 19.0303 - TPX: DIANTEIRO E TRASEIRO, CONFORME DESENHO ILUSTRATIVO;
1.2 - TECIDO COMPLEMENTAR 1: FAVO MICROFIBRA 2 COM 140G/M², SENDO COMPOSTO POR 100% DE FIOS POLIÉSTER 75/72, TEXTURIZADO OU TECIDO EQUIVALENTE, COM CARACTERÍSTICAS (TEXTURA) QUE O TECIDO ACIMA APRESENTA, DE IGUAL OU SUPERIOR QUALIDADE, PODENDO APRESENTAR POUCAS VARIAÇÕES EM SUA COMPOSIÇÃO. REFERÊNCIA: ARTESTYL INDUSTRIAL LTDA;
1.2.1 - CORES:
1.2.1.1 - BRANCO - REF. PANTONE 11.4800 - TPX: VIVOS DIANTEIRO, COLOCADO NO RECORTE SUPERIOR, COMEÇANDO A 15CM DO CÓS E TERMINANDO NA LATERAL DA CALÇA, CONFORME DESENHO ILUSTRATIVO;
1.2.1.2 - PRETO - REF. PANTONE 19.0303 - TPX: COLOCADO NOS FORROS DOS BOLSOS, SENDO QUE TERÁ 2 BOLSOS LATERAIS (DIANTEIROS) COM 16CM DE BOCA E 35CM DE COMPRIMENTO SAINDO DO CÓS, CONFORME DESENHO ILUSTRATIVO;
1.3 - TECIDO COMPLEMENTAR 2: PIQUET DUPLA FACE COM 120G/M², SENDO COMPOSTO POR 100% POLIÉSTER OU TECIDO EQUIVALENTE, COM CARACTERÍSTICAS (TEXTURA) QUE O TECIDO ACIMA APRESENTA, DE IGUAL OU SUPERIOR QUALIDADE, PODENDO APRESENTAR POUCAS VARIAÇÕES EM SUA COMPOSIÇÃO. REFERÊNCIA: ARTESTYL INDUSTRIAL LTDA;
1.3.1 - COR: BRANCO - REF. PANTONE 11.4800 - TPX: 02 TAPES DIANTEIRO COLOCADOS NA LATERAL COM 1CM DE DISTÂNCIA ENTRE ELES, SENDO O PRIMEIRO TAPE APLICADO A 6CM DA LATERAL DA CALÇA, CONFORME POSIÇÃO EM DESENHO ILUSTRATIVO;
1.4 - TECIDO COMPLEMENTAR 3: PUNHO POLIÉSTER, COM 300G/M² ± 10%, 100% POLIÉSTER OU TECIDO EQUIVALENTE, COM CARACTERÍSTICAS (TEXTURA) QUE O TECIDO ACIMA APRESENTA, DE IGUAL OU SUPERIOR QUALIDADE, PODENDO APRESENTAR POUCAS VARIAÇÕES EM SUA COMPOSIÇÃO. REFERÊNCIA: ARTESTYL

INDUSTRIAL LTDA;
1.4.1 - PRETO - REF. PANTONE 19.0303 - TPX: APLICADOS NO CÓS DA CALÇA, EM DESENHO ILUSTRATIVO;
1.5 - AS MATÉRIAS-PRIMAS DEVERÃO ESTAR ACOMPANHADAS DE LAUDO OU FICHA TÉCNICA DO TECIDO, ONDE DEVE CONSTAR DADOS DOS TECIDOS USADOS, COMO GRAMATURA E COMPOSIÇÃO;
1.5.1 - INFORMAMOS QUE, INDEPENDENTE DA MATÉRIA-PRIMA UTILIZADA NA CONFECÇÃO DO PRODUTO, QUE SEJAM APLICADOS TESTES PRELIMINARES DE FIXAÇÃO E SOLIDEZ, PARA QUE NÃO HAJA PROBLEMAS POSTERIORES E TENHAMOS A GARANTIA DA EMPRESA FABRICANTE DAS PEÇAS, QUE TAL ITENS FORAM VERIFICADOS;

2 - AVIAMENTOS:
2.1 - ELÁSTICO: MODELO GENOVA, COM 2,5CM DE LARGURA, NA COR PRETA, FORNECIDO PELA ZANOTTI S/A OUEQUIVALENTE, APLICADO NOS CÓS;
2.2 - LINHA: 120, 100% POLIÉSTER, FORNECIDO POR LINHAS SETTA LTDA. OU EQUIVALENTE;
2.3 - FIO: 1.005, 100% POLIÉSTER, FORNECIDO POR LINHAS SETTA LTDA. OU EQUIVALENTE;

3 - ETIQUETAS EXTERNAS EM PATCH:
3.1 - DIANTEIRO: ETIQUETAS LOGOTIPO SESI (30 X 85MM) APLICADA NO FIM DO BOLSO, LADO ESQUERDO, CONFORME DESENHO ILUSTRATIVO;
3.2 - INFORMAÇÕES TÉCNICAS PARA COMPOSIÇÃO DA ETIQUETA EM PACH:
3.2.1 - ETIQUETA 30 X 85MM BORDADA EM TAFETA PLUS COM 27,8 BATIDAS, 100% DE POLIÉSTER, COM URDUME DE TÍTULO 100 E TRAMA TÍTULO 76 COM ACABAMENTO TERMOCOLANTE PÓ E CORTE A LASER; OU PRODUZIDOS EM TERARES ELETRÔNICOS DE FITA CORTADOS À LASER, APLICAÇÃO DE GOMA ACRÍLICA, PRODUZIDOS EM FIO 100% POLIÉSTER: URDUME - TITULAGEM 100/36, TRAMA - TITULAGEM 75/36. REFERÊNCIA: HACO ETIQUETAS LTDA;

4 - ETIQUETAS INTERNAS:
4.1 - ETIQUETA DE COMPOSIÇÃO:
4.1.1 - NORMA PARA COMPOSIÇÃO DA ETIQUETA: DEVERÁ SER ELABORADA DE ACORDO COM A NORMA ABNT NM-ISSO 3758:2010, QUE ESTABELECE UM SISTEMA DE SÍMBOLOS GRÁFICOS, OBJETIVANDO O USO EM ARTIGOS TÊXTEIS, FORNECENDO INFORMAÇÕES PARA PREVENIR DANOS IRREVERSÍVEIS AO PRODUTO;
4.2 - ETIQUETA DE IDENTIFICAÇÃO:

4.2.1 - ESTA ETIQUETA DEVERÁ CONSTAR O TAMANHO DA PEÇA E IDENTIFICAR OS DADOS DA EMPRESA QUE A CONFECIONOU;
4.3 - ETIQUETAS BORDADAS OU EM SILKSCREEN:
4.4 - COLOCAÇÃO: ESTAS DUAS OU ÚNICA ETIQUETA, DEVERÃO SER APLICADAS NA PARTE CENTRAL DO CÓS (TRASEIRO) DENTRO DA PEÇA;

5 - INFORMAÇÕES COMPLEMENTARES:
5.1 - EM HIPÓTESE ALGUMA OS PRODUTOS SERÃO ACEITOS SE NA PARTE INTERNA DA PEÇA NÃO ESTIVER DEVIDAMENTE COLOCADA A ETIQUETA DE COMPOSIÇÃO COM AS ESPECIFICAÇÕES EXIGIDAS PELO INMETRO;
5.2 - OS PRODUTOS DEVERÃO ESTAR COSTURADOS COM AS MÁQUINAS REGULADAS PARA 3 PONTOS POR CM, NO MÍNIMO;
5.3 - EMBALAGEM INDIVIDUAL EM SACOS PLÁSTICOS LACRADOS;
5.4 - LOGOTIPOS: LAYOUTS SERÃO FORNECIDOS PELO SESI;

6 - DIMENSÕES:
6.1 - COMPRIMENTO LATERAL: 115CM;
6.2 - CINTURA EM DESCANSO: 46CM;
6.3 - CINTURA TENSIONADA: 66CM.

DQV-CALÇA (4G) PARA BLUSA VERMELHA RENDIMENTO (ANEXO)

ID Produto: 1018228 Descrição: DQV-CALÇA (ESP) P/BLUSA VERM. RENDIMENTO

1018228 - DQV-CALÇA (ESP) P/BLUSA VERM. RENDIMENTO

1 - CARACTERÍSTICAS:
1.1 - TECIDO PRINCIPAL: CHIMPA POLIÉSTER COM 210G/M² ± 5%, SENDO COMPOSTO POR 70% DE FIOS POLIÉSTER 50/36 LISO SEMIOPACO E 30% DE FIOS POLIÉSTER 75/72 TEXTURIZADO OU TECIDO EQUIVALENTE, COM CARACTERÍSTICAS (TEXTURA) QUE O TECIDO ACIMA APRESENTA, DE IGUAL OU SUPERIOR QUALIDADE, PODENDO APRESENTAR POUCAS VARIAÇÕES EM SUA COMPOSIÇÃO. REFERÊNCIA: ARTESTYL INDUSTRIAL LTDA;
1.1.1 - COR: PRETO - REF. PANTONE 19.0303 - TPX: DIANTEIRO E TRASEIRO, CONFORME DESENHO ILUSTRATIVO;

1.2 - TECIDO COMPLEMENTAR 1: FAVO MICROFIBRA 2 COM 140G/M², SENDO COMPOSTO POR 100% DE FIOS POLIÉSTER 75/72, TEXTURIZADO OU TECIDO EQUIVALENTE, COM CARACTERÍSTICAS (TEXTURA) QUE O TECIDO ACIMA APRESENTA, DE IGUAL OU SUPERIOR QUALIDADE, PODENDO APRESENTAR POUCAS VARIAÇÕES EM SUA COMPOSIÇÃO. REFERÊNCIA: ARTESTYL INDUSTRIAL LTDA;

1.2.1 - CORES:

1.2.1.1 - BRANCO - REF. PANTONE 11.4800 - TPX: VIVOS DIANTEIRO, COLOCADO NO RECORTE SUPERIOR, COMEÇANDO A 15CM DO CÓS E TERMINANDO NA LATERAL DA CALÇA, CONFORME DESENHO ILUSTRATIVO;

1.2.1.2 - PRETO - REF. PANTONE 19.0303 - TPX: COLOCADO NOS FORROS DOS BOLSOS, SENDO QUE TERÁ 2 BOLSOS LATERAIS (DIANTEIROS) COM 16CM DE BOCA E 35CM DE COMPRIMENTO SAINDO DO CÓS, CONFORME DESENHO ILUSTRATIVO;

1.3 - TECIDO COMPLEMENTAR 2: PIQUET DUPLA FACE COM 120G/M², SENDO COMPOSTO POR 100% POLIÉSTER OU TECIDO EQUIVALENTE, COM CARACTERÍSTICAS (TEXTURA) QUE O TECIDO ACIMA APRESENTA, DE IGUAL OU SUPERIOR QUALIDADE, PODENDO APRESENTAR POUCAS VARIAÇÕES EM SUA COMPOSIÇÃO. REFERÊNCIA: ARTESTYL INDUSTRIAL LTDA;

1.3.1 - COR: BRANCO - REF. PANTONE 11.4800 - TPX: 02 TAPES DIANTEIRO COLOCADOS NA LATERAL COM 1CM DE DISTÂNCIA ENTRE ELES,
SENDO O PRIMEIRO TAPE APLICADO A 6CM DA LATERAL DA CALÇA, CONFORME POSIÇÃO EM DESENHO ILUSTRATIVO;

1.4 - TECIDO COMPLEMENTAR 3: PUNHO POLIÉSTER, COM 300G/M² ± 10%, 100% POLIÉSTER OU TECIDO EQUIVALENTE, COM CARACTERÍSTICAS (TEXTURA) QUE O TECIDO ACIMA APRESENTA, DE IGUAL OU SUPERIOR QUALIDADE, PODENDO APRESENTAR POUCAS VARIAÇÕES EM SUA COMPOSIÇÃO. REFERÊNCIA: ARTESTYL INDUSTRIAL LTDA;

1.4.1 - PRETO - REF. PANTONE 19.0303 - TPX: APLICADOS NO CÓS DA CALÇA, EM DESENHO ILUSTRATIVO;

1.5 - AS MATÉRIAS-PRIMAS DEVERÃO ESTAR ACOMPANHADAS DE LAUDO OU FICHA TÉCNICA DO TECIDO, ONDE DEVE CONSTAR DADOS DOS TECIDOS USADOS, COMO GRAMATURA E COMPOSIÇÃO;

1.5.1 - INFORMAMOS QUE, INDEPENDENTE DA MATÉRIA-PRIMA UTILIZADA NA CONFECÇÃO DO PRODUTO, QUE SEJAM APLICADOS TESTES PRELIMINARES DE FIXAÇÃO E SOLIDEZ, PARA QUE NÃO HAJA PROBLEMAS POSTERIORES E TENHAMOS A GARANTIA DA EMPRESA FABRICANTE DAS PEÇAS, QUE TAL ITENS FORAM VERIFICADOS;

2 - AVIAMENTOS:
2.1 - ELÁSTICO: MODELO GENOVA, COM 2,5CM DE LARGURA, NA COR PRETA, FORNECIDO PELA ZANOTTI S/A OUEQUIVALENTE, APLICADO NOS CÓS;
2.2 - LINHA: 120, 100% POLIÉSTER, FORNECIDO POR LINHAS SETTA LTDA. OU EQUIVALENTE;
2.3 - FIO: 1.005, 100% POLIÉSTER, FORNECIDO POR LINHAS SETTA LTDA. OU EQUIVALENTE;

3 - ETIQUETAS EXTERNAS EM PATCH:
3.1 - DIANTEIRO: ETIQUETAS LOGOTIPO SESI (30 X 85MM) APLICADA NO FIM DO BOLSO, LADO ESQUERDO, CONFORME DESENHO ILUSTRATIVO;
3.2 - INFORMAÇÕES TÉCNICAS PARA COMPOSIÇÃO DA ETIQUETA EM PACH:
3.2.1 - ETIQUETA 30 X 85MM BORDADA EM TAFETA PLUS COM 27,8 BATIDAS, 100% DE POLIÉSTER, COM URDUME DE TÍTULO 100 E TRAMA TÍTULO 76 COM ACABAMENTO TERMOCOLANTE PÓ E CORTE A LASER; OU PRODUZIDOS EM TERARES ELETRÔNICOS DE FITA CORTADOS À LASER, APLICAÇÃO DE GOMA ACRÍLICA, PRODUZIDOS EM FIO 100% POLIÉSTER: URDUME - TITULAGEM 100/36, TRAMA - TITULAGEM 75/36. REFERÊNCIA: HACO ETIQUETAS LTDA;

4 - ETIQUETAS INTERNAS:
4.1 - ETIQUETA DE COMPOSIÇÃO:
4.1.1 - NORMA PARA COMPOSIÇÃO DA ETIQUETA: DEVERÁ SER ELABORADA DE ACORDO COM A NORMA ABNT NM-ISSO 3758:2010, QUE ESTABELECE UM SISTEMA DE SÍMBOLOS GRÁFICOS, OBJETIVANDO O USO EM ARTIGOS TÊXTEIS, FORNECENDO INFORMAÇÕES PARA PREVENIR DANOS IRREVERSÍVEIS AO PRODUTO;
4.2 - ETIQUETA DE IDENTIFICAÇÃO:
4.2.1 - ESTA ETIQUETA DEVERÁ CONSTAR O TAMANHO DA PEÇA E IDENTIFICAR OS DADOS DA EMPRESA QUE A CONFECIONOU;
4.3 - ETIQUETAS BORDADAS OU EM SILKSCREEN:
4.4 - COLOCAÇÃO: ESTAS DUAS OU ÚNICA ETIQUETA, DEVERÃO SER APLICADAS NA PARTE CENTRAL DO CÓS (TRASEIRO) DENTRO DA PEÇA;

5 - INFORMAÇÕES COMPLEMENTARES:
5.1 - EM HIPÓTESE ALGUMA OS PRODUTOS SERÃO ACEITOS SE NA PARTE INTERNA DA PEÇA NÃO ESTIVER DEVIDAMENTE COLOCADA A ETIQUETA DE COMPOSIÇÃO COM AS ESPECIFICAÇÕES EXIGIDAS PELO INMETRO;
5.2 - OS PRODUTOS DEVERÃO ESTAR COSTURADOS COM AS MÁQUINAS REGULADAS

PARA 3 PONTOS POR CM, NO MÍNIMO;

5.3 - EMBALAGEM INDIVIDUAL EM SACOS PLÁSTICOS LACRADOS;

5.4 - LOGOTIPOS: LAYOUTS SERÃO FORNECIDOS PELO SESI;

6 - DIMENSÃO:

6.1 - ENVIAREMOS ATÉ A CONFECÇÃO DOS ITENS.

DQV-CALÇA (ESP) PARA BLUSA VERMELHA RENDIMENTO (ANEXO)

AGASALHO MASCULINO

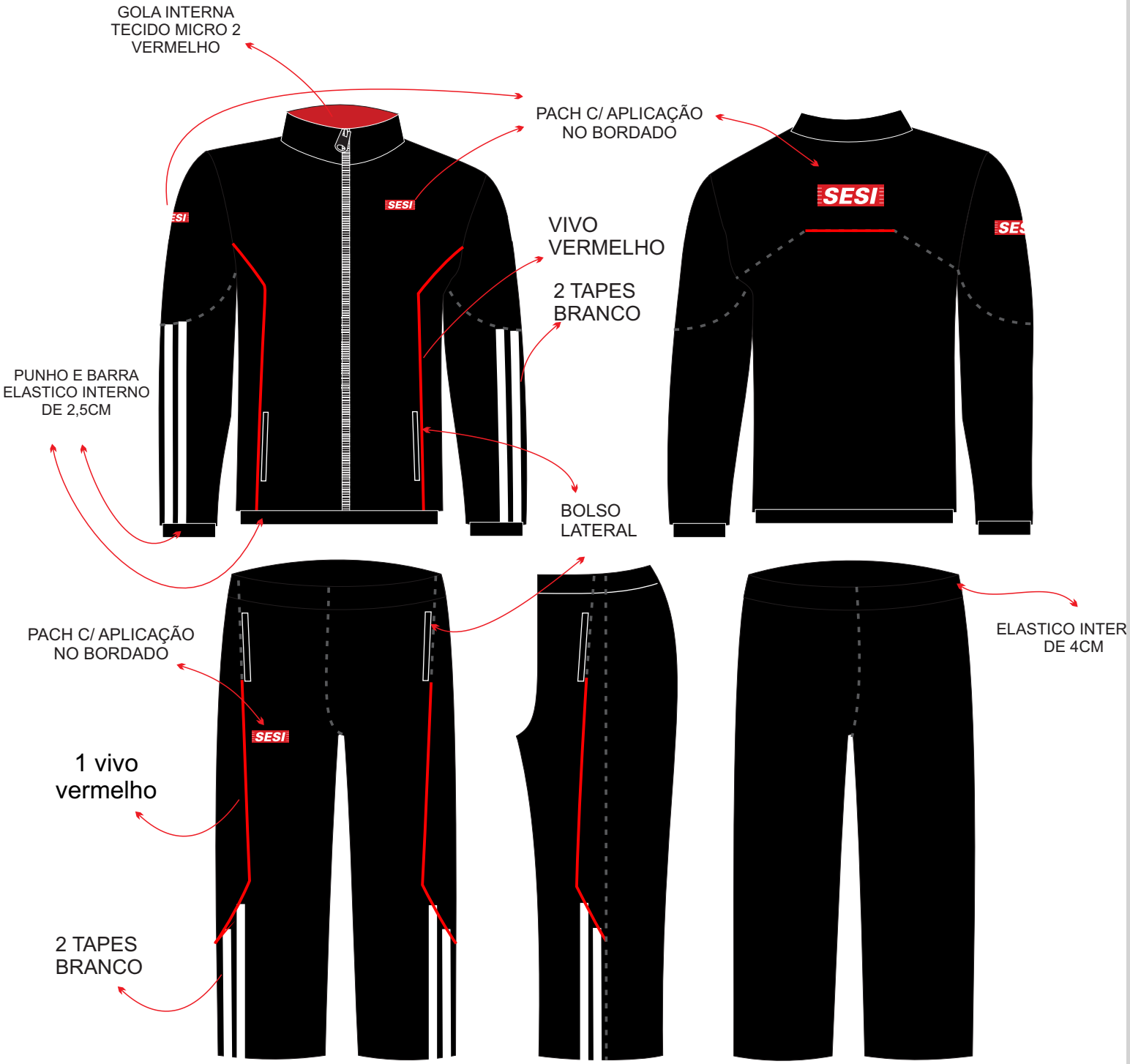

BLUSA

ITEM	CÓDIGO/SAP
Blusa Preta Masculina (P)	**1026506**
Blusa Preta Masculina (M)	**1026507**
Blusa Preta Masculina (G)	**1026508**
Blusa Preta Masculina (GG)	**1026509**
Blusa Preta Masculina (3G)	**1026510**
Blusa Preta Masculina (4G)	**1026511**

CALÇA

ITEM	CÓDIGO/SAP
Calça P/ Blusa Preta Masculina (P)	**1026483**
Calça P/ Blusa Preta Masculina (M)	**1050901**
Calça P/ Blusa Preta Masculina (G)	**1050902**
Calça P/ Blusa Preta Masculina (GG)	**1036317**
Calça P/ Blusa Preta Masculina (3G)	**1026484**
Calça P/ Blusa Preta Masculina (4G)	**1026485**

TRAMITAÇÃO DIGITAL SESI-SP e SENAI-SP - Processo Administrativo 2021-001123 - Para verificar a autenticidade e informações do documento acesse https://tramitacao.sesisenaisp.org.br/validar e digite o código 7d704ff0bf284c57b08fa77a1dc8d6b6

AGASALHO FEMININO

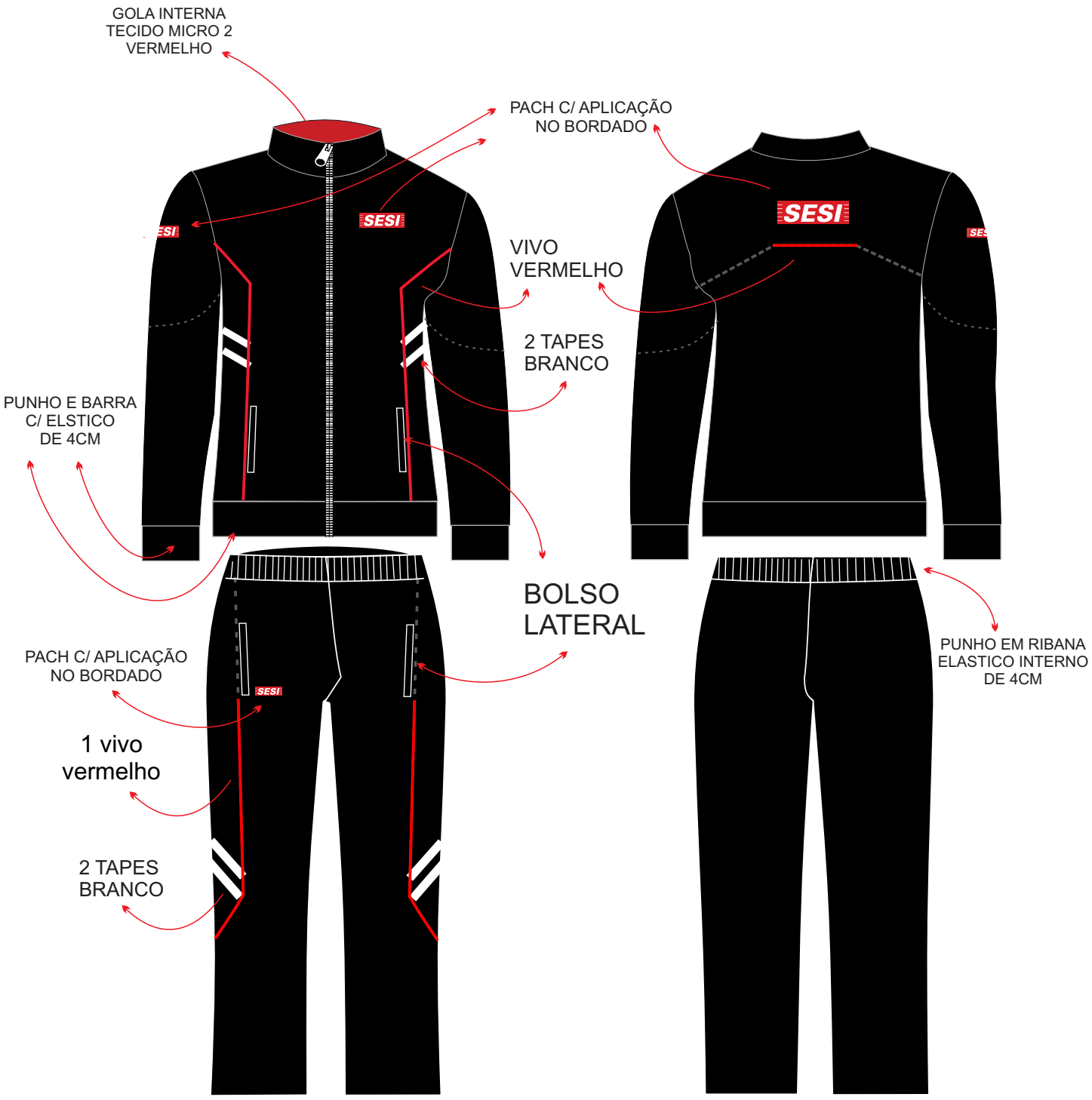

BLUSA

ITEM	CÓDIGO/SAP
Blusa Preta Feminina (P)	**1026500**
Blusa Preta Feminina (M)	**1026501**
Blusa Preta Feminina (G)	**1026502**
Blusa Preta Feminina (GG)	**1026503**
Blusa Preta Feminina (3G)	**1026504**
Blusa Preta Feminina (4G)	**1026505**

CALÇA

ITEM	CÓDIGO/SAP
Calça P/ Blusa Preta Feminina (P)	**1026487**
Calça P/ Blusa Preta Feminina (M)	**1026488**
Calça P/ Blusa Preta Feminina (G)	**1026489**
Calça P/ Blusa Preta Feminina (GG)	**1026490**
Calça P/ Blusa Preta Feminina (3G)	**1026491**
Calça P/ Blusa Preta Feminina (4G)	**1026492**

TRAMITAÇÃO DIGITAL SESI-SP e SENAI-SP - Processo Administrativo 2021-001123 - Para verificar a autenticidade e informações do documento acesse https://tramitacao.sesisenaisp.org.br/validar e digite o código 7d704ff0bf284c57b08fa77a1dc8d6b6

BERMUDA MASCULINA

ITEM	CÓDIGO/SAP
Bermuda Preta Masculina (P)	**1026513**
Bermuda Preta Masculina (M)	**1026514**
Bermuda Preta Masculina G)	**1026515**
Bermuda Preta Masculina (GG)	**1026516**
Bermuda Preta Masculina (3G)	**1026517**
Bermuda Preta Masculina (4G)	**1026518**

TRAMITAÇÃO DIGITAL SESI-SP e SENAI-SP - Processo Administrativo 2021-001123 - Para verificar a autenticidade e informações do documento acesse https://tramitacao.sesisenaisp.org.br/validar e digite o código 7d704ff0bf284c57b08fa77a1dc8d6b6

BERMUDA FEMININA

ITEM	CÓDIGO/SAP
Bermuda Preta Feminina (P)	**1017989**
Bermuda Preta Feminina (M)	**1017990**
Bermuda Preta Feminina (G)	**1017991**
Bermuda Preta Feminina (GG)	**1017992**
Bermuda Preta Feminina (3G)	**1017993**
Bermuda Preta Feminina (4G)	**1017994**

TRAMITAÇÃO DIGITAL SESI-SP e SENAI-SP - Processo Administrativo 2021-001123 - Para verificar a autenticidade e informações do documento acesse https://tramitacao.sesisenaisp.org.br/validar e digite o código 7d704ff0bf284c57b08fa77a1dc8d6b6

CALÇA LEGGING

ITEM	CÓDIGO/SAP
Calça Legging Preta (P)	**1017998**
Calça Legging Preta (M)	**1017999**
Calça Legging Preta (G)	**1018000**
Calça Legging Preta (GG)	**1018001**
Calça Legging Preta (3G)	**1018002**
Calça Legging Preta (4G)	**1018003**

TRAMITAÇÃO DIGITAL SESI-SP e SENAI-SP - Processo Administrativo 2021-001123 - Para verificar a autenticidade e informações do documento acesse https://tramitacao.sesisenaisp.org.br/validar e digite o código 7d704ff0bf284c57b08fa77a1dc8d6b6

CAMISETA POLO

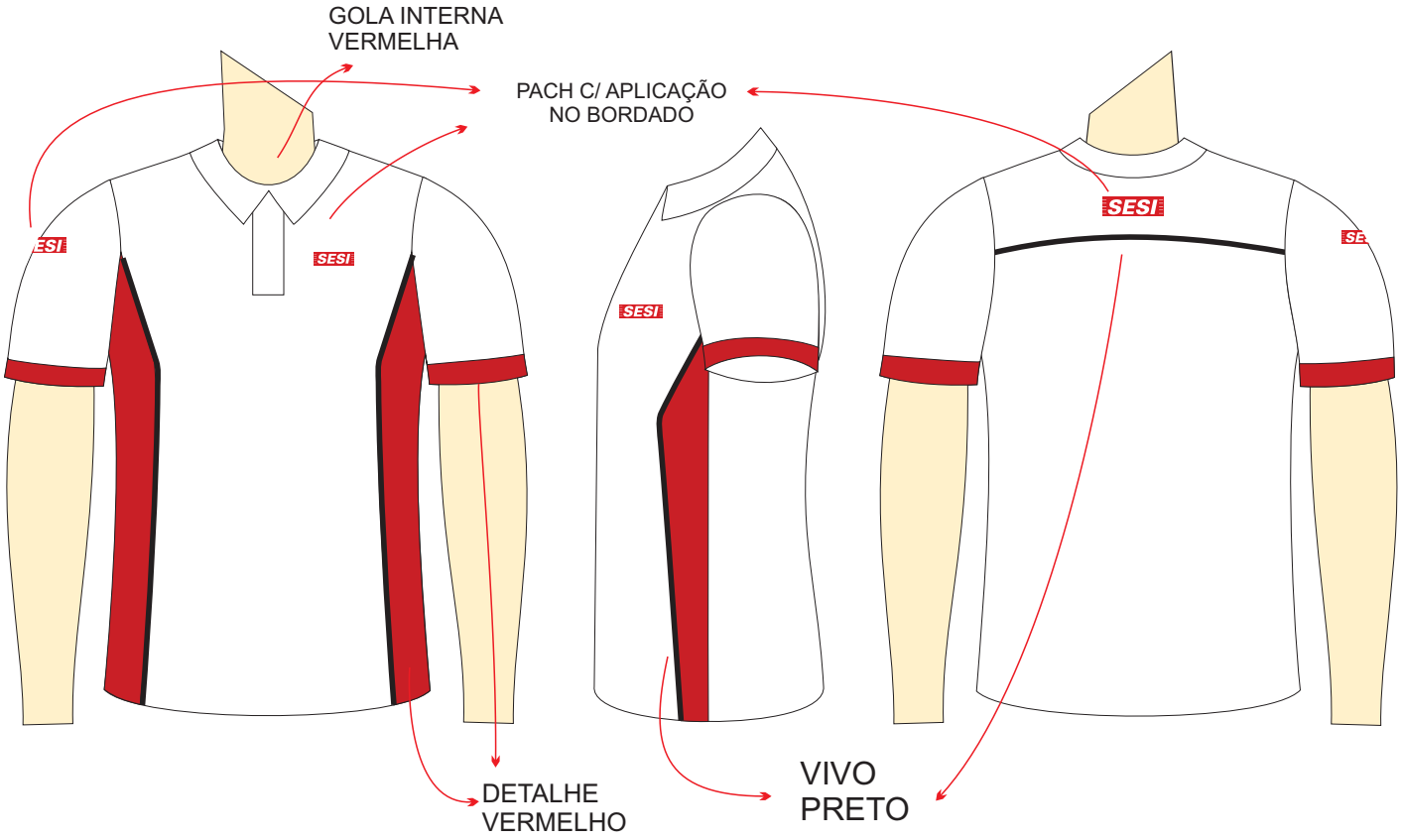

ITEM	CÓDIGO/SAP
Camiseta Polo Branca Masculina (P)	**1026457**
Camiseta Polo Branca Masculina (M)	**1026458**
Camiseta Polo Branca Masculina (G)	**1026459**
Camiseta Polo Branca Masculina (GG)	**1026460**
Camiseta Polo Branca Masculina (3G)	**1026461**
Camiseta Polo Branca Masculina (4G)	**1026462**

TRAMITAÇÃO DIGITAL SESI-SP e SENAI-SP - Processo Administrativo 2021-001123 - Para verificar a autenticidade e informações do documento acesse https://tramitacao.sesisenaisp.org.br/validar e digite o código 7d704ff0bf284c57b08fa77a1dc8d6b6

CAMISETA POLO FEMININA

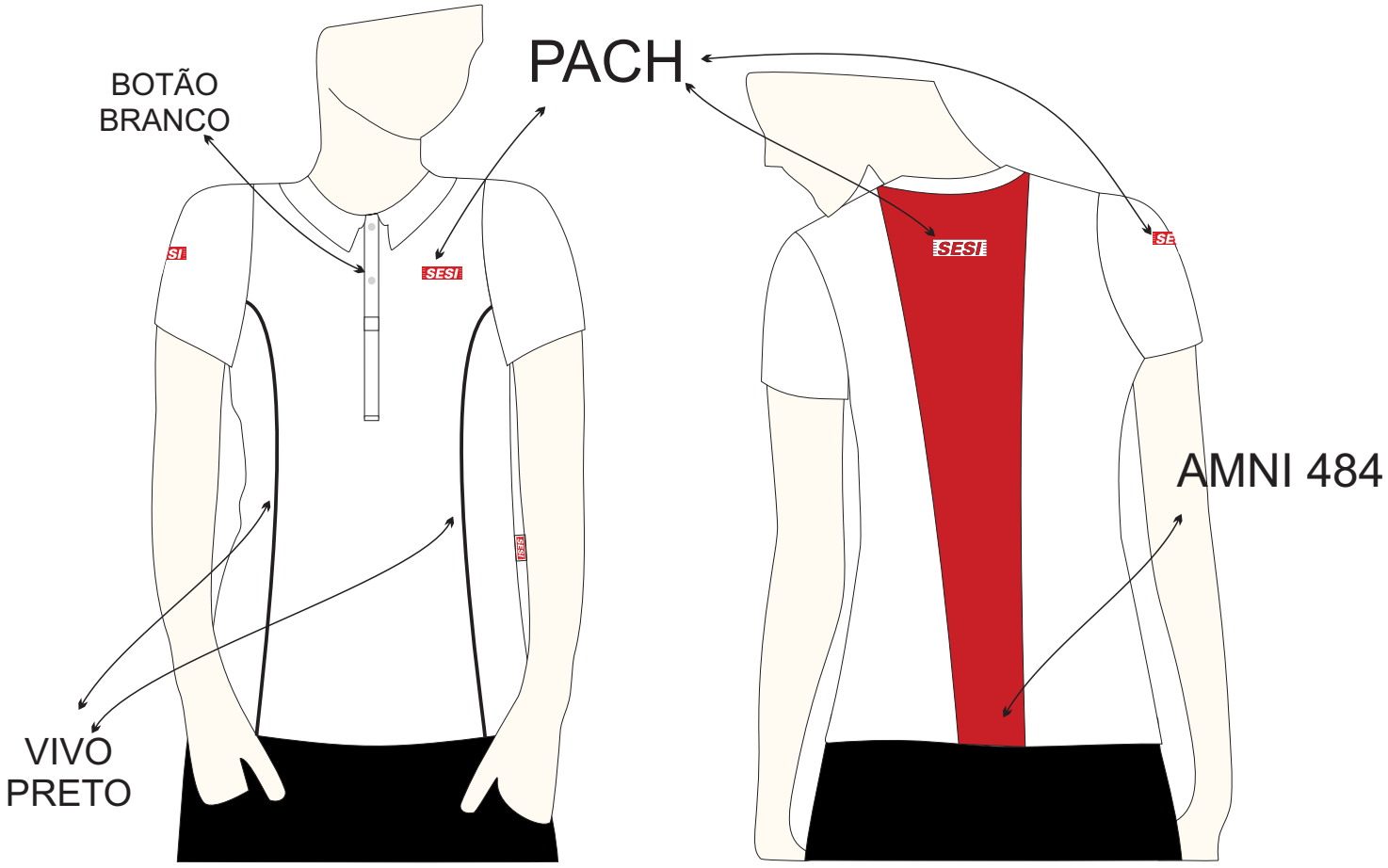

ITEM	CÓDIGO/SAP
Camiseta Polo Branca Feminina (P)	**1026464**
Camiseta Polo Branca Feminina (M)	**1026465**
Camiseta Polo Branca Feminina (G)	**1026466**
Camiseta Polo Branca Feminina (GG)	**1026467**
Camiseta Polo Branca Feminina (3G)	**1026468**
Camiseta Polo Branca Feminina (4G)	**1026469**

TRAMITAÇÃO DIGITAL SESI-SP e SENAI-SP - Processo Administrativo 2021-001123 - Para verificar a autenticidade e informações do documento acesse https://tramitacao.sesisenaisp.org.br/validar e digite o código 7d704ff0bf284c57b08fa77a1dc8d6b6

CAMISETA BÁSICA MASCULINA

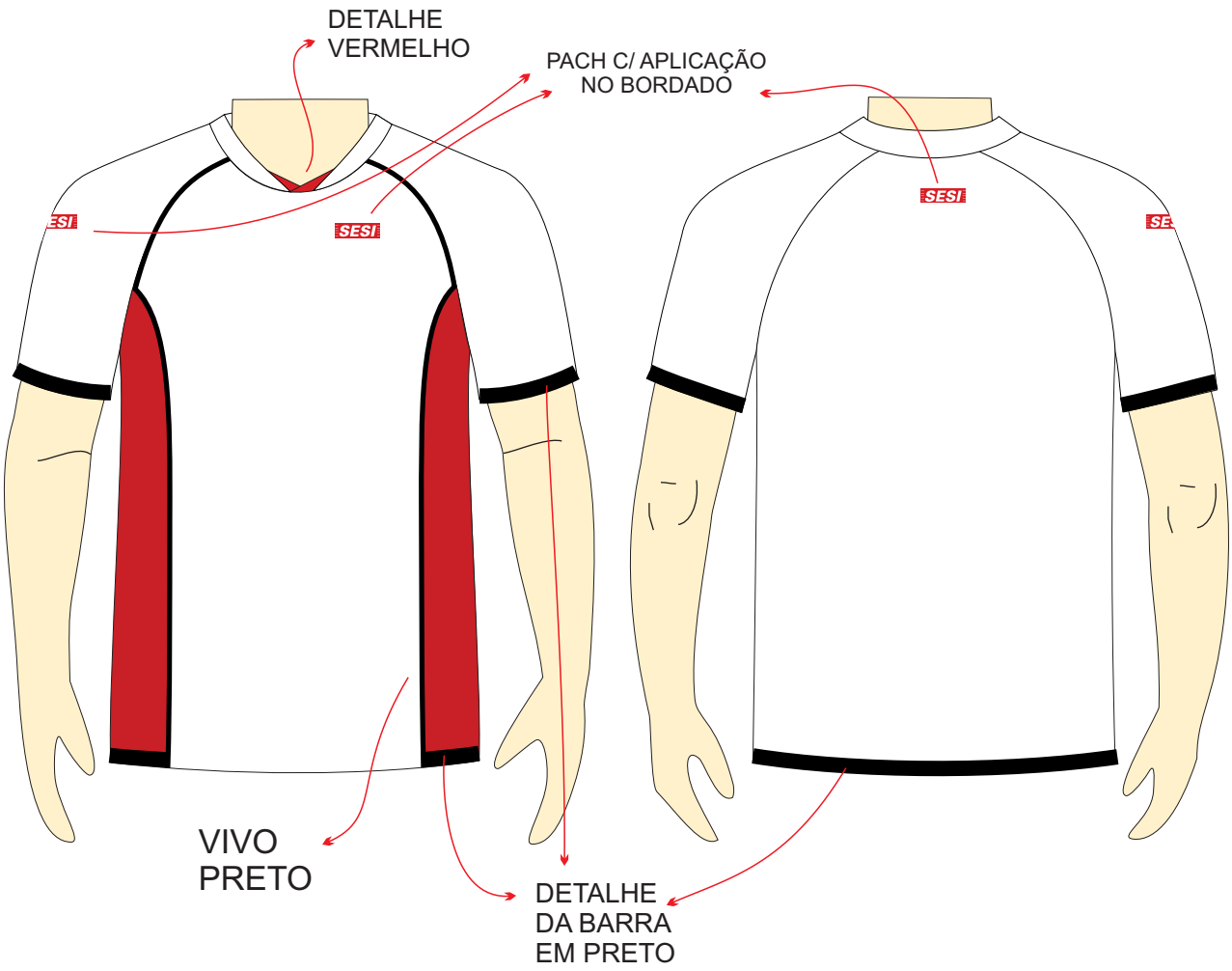

ITEM	CÓDIGO/SAP
Camiseta Branca Masculina (P)	**1026470**
Camiseta Branca Masculina (M)	**1026471**
Camiseta Branca Masculina (G)	**1026472**
Camiseta Branca Masculina (GG)	**1026473**
Camiseta Branca Masculina (3G)	**1026474**
Camiseta Branca Masculina (4G)	**1026475**

TRAMITAÇÃO DIGITAL SESI-SP e SENAI-SP - Processo Administrativo 2021-001123 - Para verificar a autenticidade e informações do documento acesse https://tramitacao.sesisenaisp.org.br/validar e digite o código 7d704ff0bf284c57b08fa77a1dc8d6b6

CAMISETA BÁSICA FEMININA

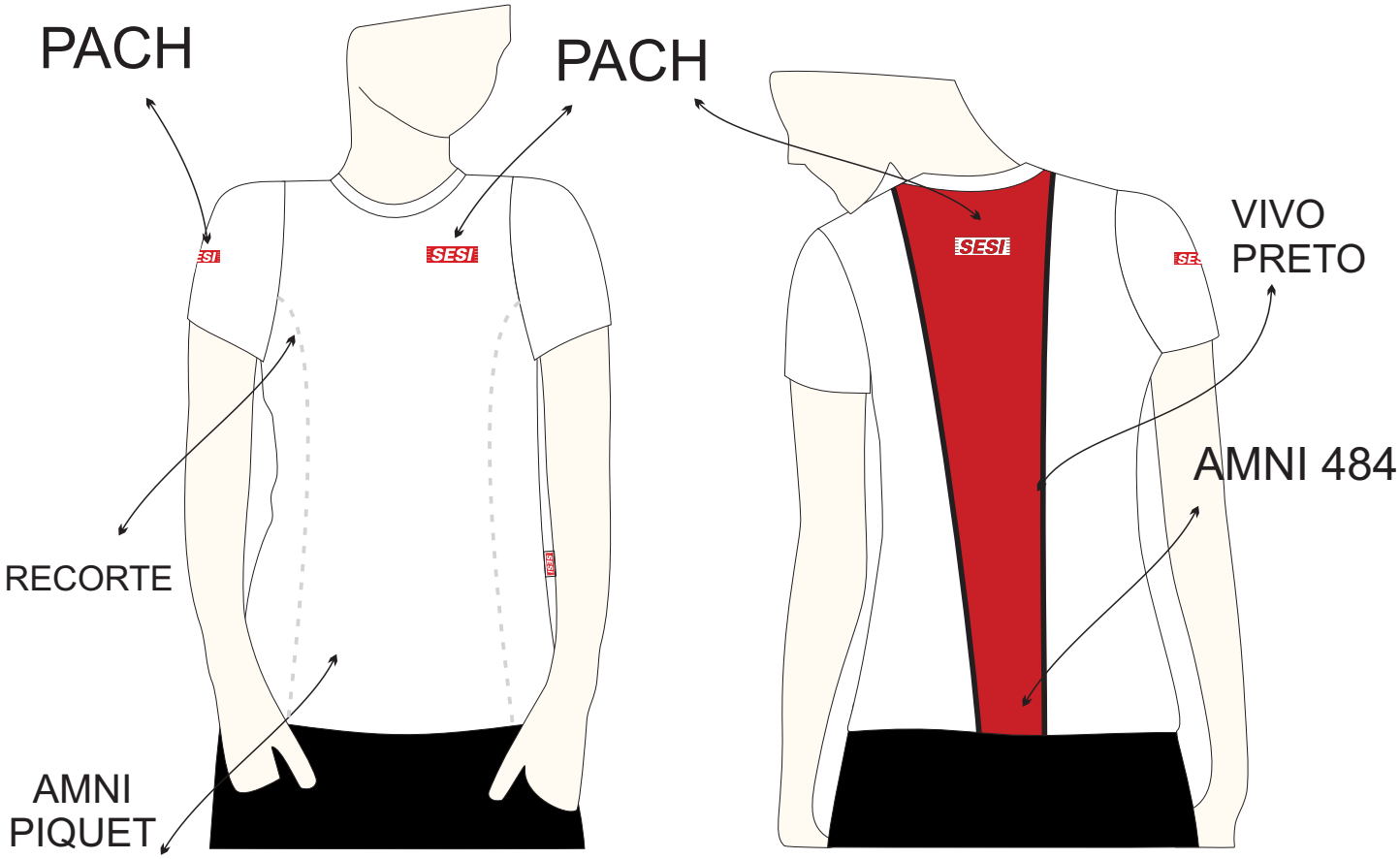

ITEM	CÓDIGO/SAP
Camiseta Branca Feminina (P)	**1026476**
Camiseta Branca Feminina (M)	**1026477**
Camiseta Branca Feminina (G)	**1026478**
Camiseta Branca Feminina (GG)	**1026479**
Camiseta Branca Feminina (3G)	**1026480**
Camiseta Branca Feminina (4G)	**1026481**

TRAMITAÇÃO DIGITAL SESI-SP e SENAI-SP - Processo Administrativo 2021-001123 - Para verificar a autenticidade e informações do documento acesse https://tramitacao.sesisenaisp.org.br/validar e digite o código 7d704ff0bf284c57b08fa77a1dc8d6b6

COLETE ESPORTIVO

ITEM	CÓDIGO/SAP
Colete Esportivo	**1017985**

TRAMITAÇÃO DIGITAL SESI-SP e SENAI-SP - Processo Administrativo 2021-001123 - Para verificar a autenticidade e informações do documento acesse https://tramitacao.sesisenaisp.org.br/validar e digite o código 7d704ff0bf284c57b08fa77a1dc8d6b6

BONÉ

ITEM	CÓDIGO/SAP
BONÉ PRETO INFANTIL	**1026455**
BONÉ PRETO JUVENIL	**1026456**
BONÉ PRETO ADULTO	**1069855**

TRAMITAÇÃO DIGITAL SESI-SP e SENAI-SP - Processo Administrativo 2021-001123 - Para verificar a autenticidade e informações do documento acesse https://tramitacao.sesisenaisp.org.br/validar e digite o código 7d704ff0bf284c57b08fa77a1dc8d6b6

Maiô feminino

ITEM	CÓDIGO/SAP
Maiô Preto (P)	**1026519**
Maiô Preto (M)	**1026520**
Maiô Preto (G)	**1026521**
Maiô Preto (GG)	**1026522**
Maiô Preto (3G)	**1026523**
Maiô Preto (4G)	**1051284**

TRAMITAÇÃO DIGITAL SESI-SP e SENAI-SP - Processo Administrativo 2021-001123 - Para verificar a autenticidade e informações do documento acesse https://tramitacao.sesisenaisp.org.br/validar e digite o código 7d704ff0bf284c57b08fa77a1dc8d6b6

Sunga

ITEM	CÓDIGO/SAP
Sunga Preta (P)	**1026493**
Sunga Preta (M)	**1026494**
Sunga Preta (G)	**1026495**
Sunga Preta (GG)	**1026496**
Sunga Preta (3G)	**1026497**
Sunga Preta (4G)	**1026498**

CAMISETA BÁSICA - AUXILIAR DE COZINHA

MANGA LONGA

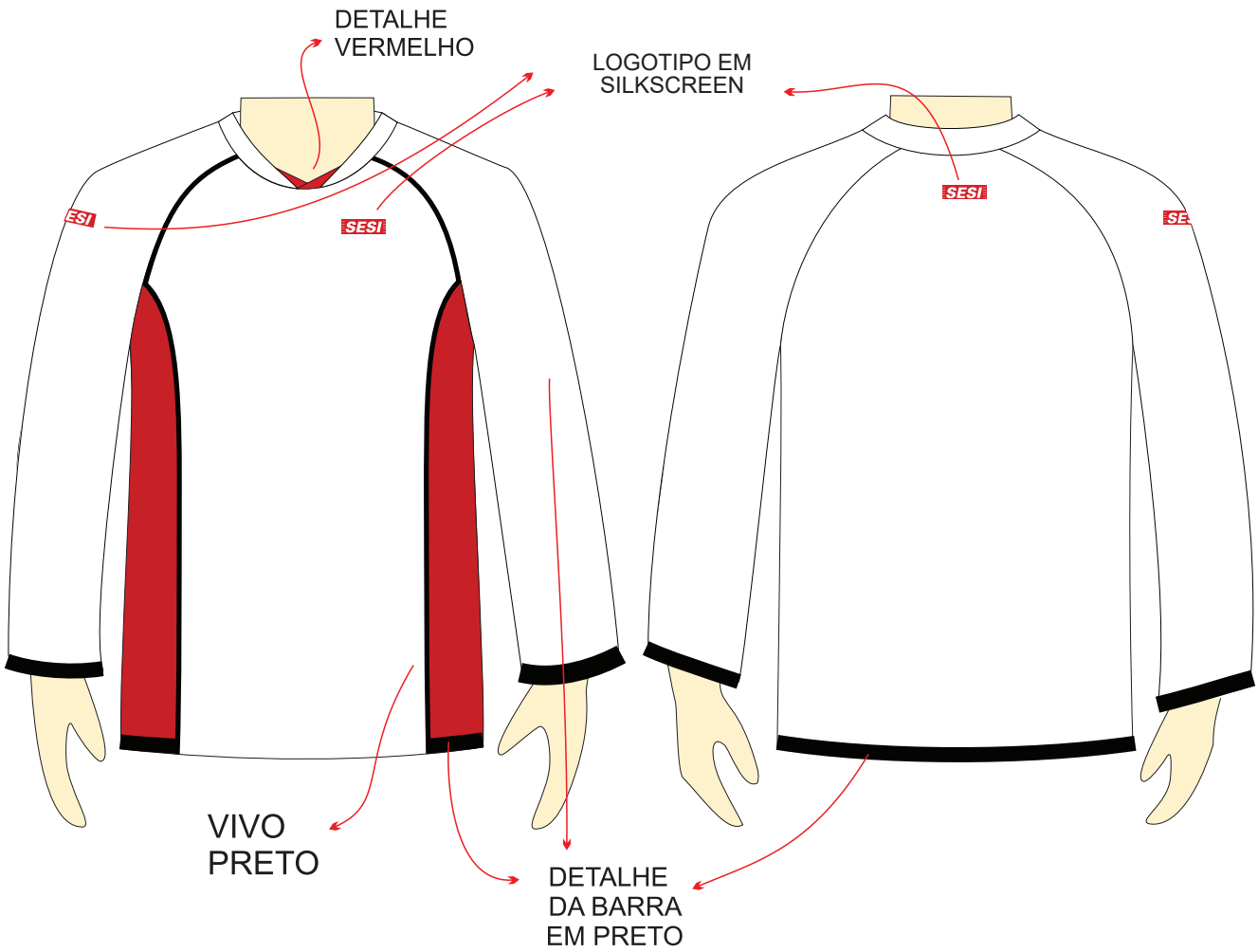

ITEM	CÓDIGO/SAP
Camisa Manga Longa Feminina (P)	**1026536**
Camisa Manga Longa Feminina (M)	**1026537**
Camisa Manga Longa Feminina (G)	**1050913**
Camisa Manga Longa Feminina (GG)	**1026538**
Camisa Manga Longa Feminina (3G)	**1026539**
Camisa Manga Longa Feminina (4G)	**1051281**

TRAMITAÇÃO DIGITAL SESI-SP e SENAI-SP - Processo Administrativo 2021-001123 - Para verificar a autenticidade e informações do documento acesse https://tramitacao.sesisenaisp.org.br/validar e digite o código 7d704ff0bf284c57b08fa77a1dc8d6b6

CAMISETA BÁSICA - AUXILIAR DE COZINHA
MANGA CURTA

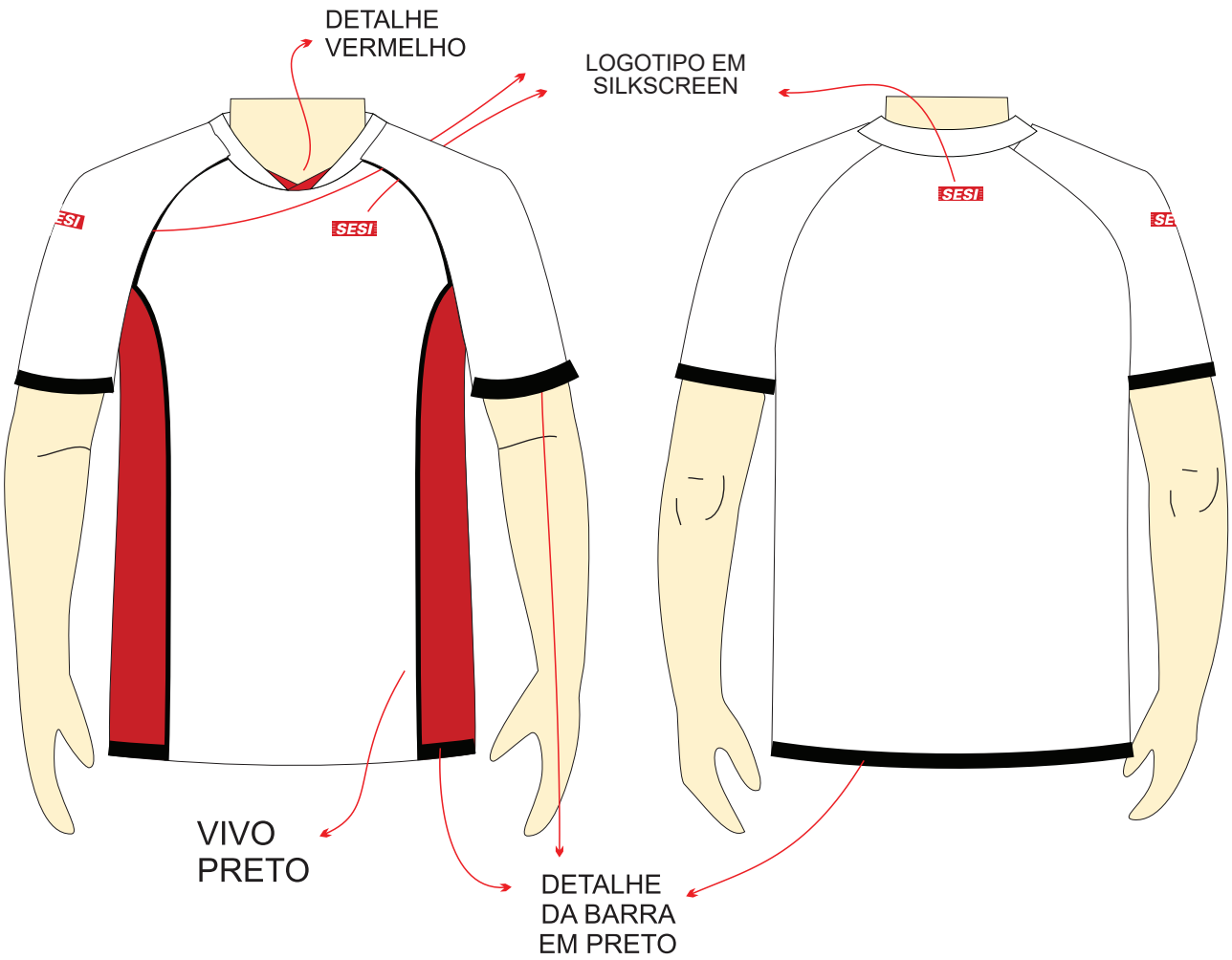

ITEM	CÓDIGO/SAP
Camisa Manga Curta Feminina (P)	**1026525**
Camisa Manga Curta Feminina (M)	**1026526**
Camisa Manga Curta Feminina (G)	**1026527**
Camisa Manga Curta Feminina (GG)	**1026528**
Camisa Manga Curta Feminina (3G)	**1026529**
Camisa Manga Curta Feminina (4G)	**1051280**

TRAMITAÇÃO DIGITAL SESI-SP e SENAI-SP - Processo Administrativo 2021-001123 - Para verificar a autenticidade e informações do documento acesse https://tramitacao.sesisenaisp.org.br/validar e digite o código 7d704ff0bf284c57b08fa77a1dc8d6b6

Calça Unissex Branca

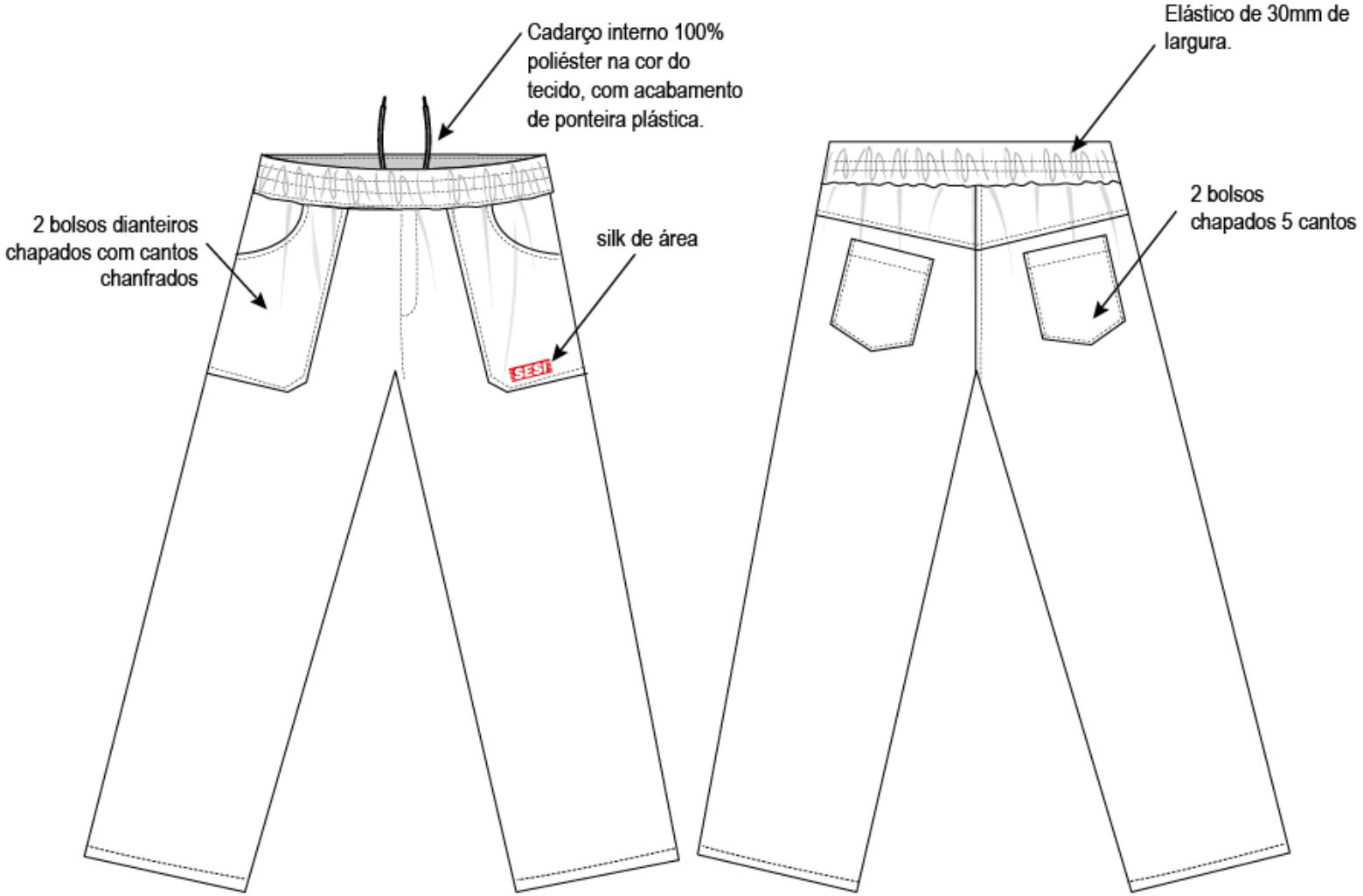

CALÇA UNISSEX BRANCA	
Tamanho	Código
P	1002093
M	1002092
G	1002090
GG	1002091
3G	1051282
4G	1051283

CAMISA BÁSICA TREINO RENDIMENTO

ITEM	CÓDIGO/SAP
Camiseta Básica Treino (P)	1018231
Camiseta Básica Treino (M)	1018232
Camiseta Básica Treino (G)	1018233
Camiseta Básica Treino (GG)	1018234
Camiseta Básica Treino (3G)	1018235
Camiseta Básica Treino (4G)	1018236
Camiseta Básica Treino (ESP)	1018237

TRAMITAÇÃO DIGITAL SESI-SP e SENAI-SP - Processo Administrativo 2021-001123 - Para verificar a autenticidade e informações do documento acesse https://tramitacao.sesisenaisp.org.br/validar e digite o código 4317773a89404dc6b83af27c378dcb69

AGASALHO ATLETAS

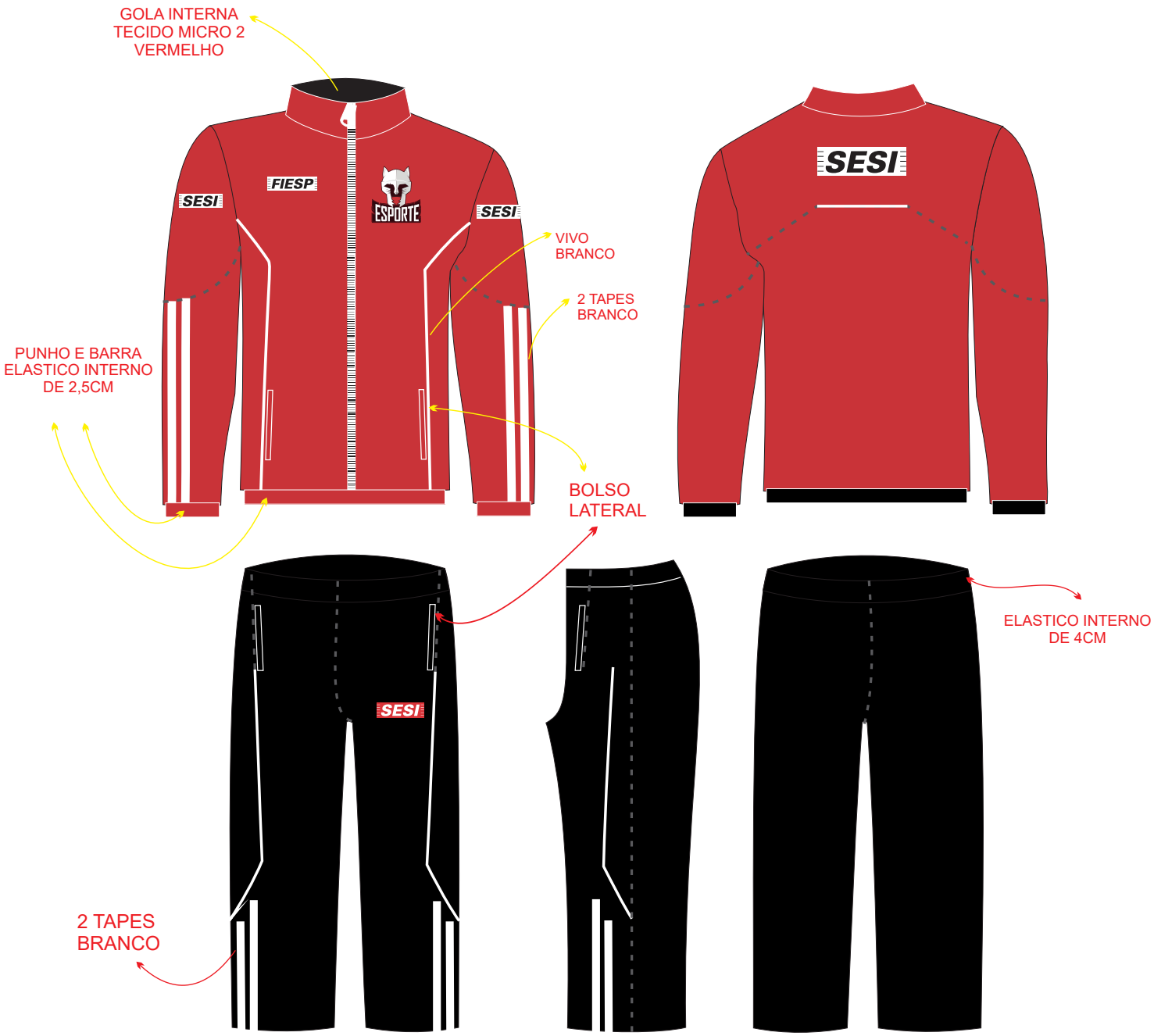

BLUSA

ITEM	CÓDIGO/SAP
Blusa Vermelha Rendimento (P)	**1018168**
Blusa Vermelha Rendimento (M)	**1018169**
Blusa Vermelha Rendimento (G)	**1018170**
Blusa Vermelha Rendimento (GG)	**1018171**
Blusa Vermelha Rendimento (3G)	**1018172**
Blusa Vermelha Rendimento (4G)	**1018173**
Blusa Vermelha Rendimento (ESP)	**1018174**
Blusa Vermelha Rendimento (14)	**1018166**
Blusa Vermelha Rendimento (16)	**1018167**

CALÇA

ITEM	CÓDIGO/SAP
Calça P/ Blusa Verm. Rendimento (P)	**1018222**
Calça P/ Blusa Verm. Rendimento (M)	**1018223**
Calça P/ Blusa Verm. Rendimento (G)	**1018224**
Calça P/ Blusa Verm. Rendimento (GG)	**1018225**
Calça P/ Blusa Verm. Rendimento (3G)	**1018226**
Calça P/ Blusa Verm. Rendimento (4G)	**1018227**
Calça P/ Blusa Verm. Rendimento (ESP)	**1018228**
Calça P/ Blusa Verm. Rendimento (14)	**1018220**
Calça P/ Blusa Verm. Rendimento (16)	**1018221**

TRAMITAÇÃO DIGITAL SESI-SP e SENAI-SP - Processo Administrativo 2021-001123 - Para verificar a autenticidade e informações do documento acesse https://tramitacao.sesisenaisp.org.br/validar e digite o código 4317773a89404d6b83af27c378dcb69

AGASALHO EQUIPE TECNICA

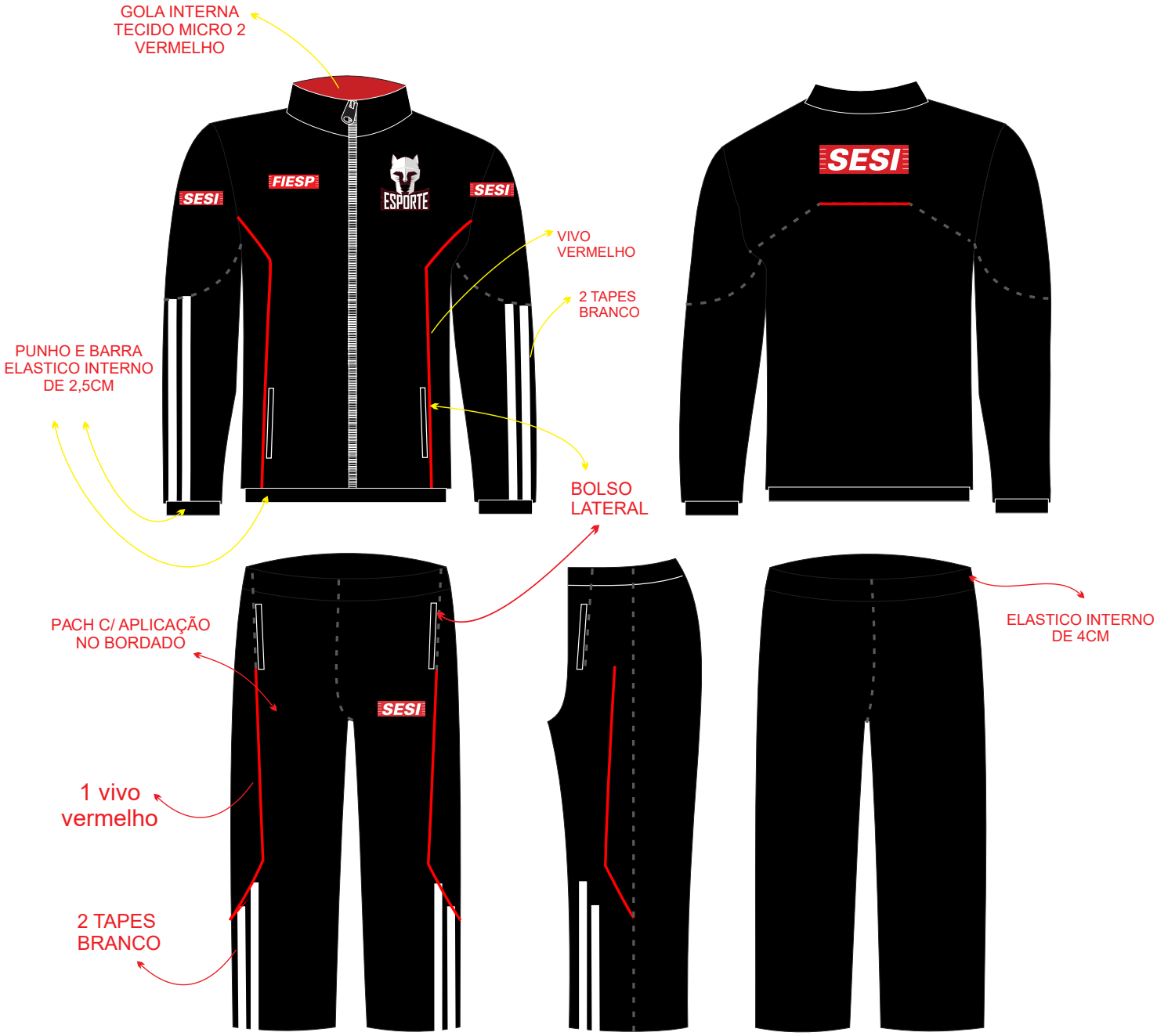

BLUSA

ITEM	CÓDIGO/SAP
Blusa Preta Rendimento (P)	**1018213**
Blusa Preta Rendimento (M)	**1018214**
Blusa Preta Rendimento (G)	**1018215**
Blusa Preta Rendimento (GG)	**1018216**
Blusa Preta Rendimento (3G)	**1018217**
Blusa Preta Rendimento (4G)	**1018218**
Blusa Preta Rendimento (ESP)	**1018219**

CALÇA

ITEM	CÓDIGO/SAP
Calça P/ Blusa Preta Rendimento (P)	**1018195**
Calça P/ Blusa Preta Rendimento (M)	**1018196**
Calça P/ Blusa Preta Rendimento (G)	**1018197**
Calça P/ Blusa Preta Rendimento (GG)	**1018198**
Calça P/ Blusa Preta Rendimento (3G)	**1018199**
Calça P/ Blusa Preta Rendimento (4G)	**1018200**
Calça P/ Blusa Preta Rendimento (ESP)	**1018201**

TRAMITAÇÃO DIGITAL SESI-SP e SENAI-SP - Processo Administrativo 2021-001123 - Para verificar a autenticidade e informações do documento acesse https://tramitacao.sesisenaisp.org.br/validar e digite o código 4317773a89404d6b83af27c378dcb69

CAMISA POLO VERMELHA

ITEM	CÓDIGO/SAP
Camiseta Polo Verm. Rendimento (P)	**1018204**
Camiseta Polo Verm. Rendimento (M)	**1018205**
Camiseta Polo Verm. Rendimento (G)	**1018206**
Camiseta Polo Verm. Rendimento (GG)	**1018207**
Camiseta Polo Verm. Rendimento (3G)	**1018208**
Camiseta Polo Verm. Rendimento (4G)	**1018209**
Camiseta Polo Verm. Rendimento (ESP)	**1018210**

TRAMITAÇÃO DIGITAL SESI-SP e SENAI-SP - Processo Administrativo 2021-001123 - Para verificar a autenticidade e informações do documento acesse https://tramitacao.sesisenaisp.org.br/validar e digite o código 4317773a89404dc6b83af27c378dcb69

CALÇA LEGGING

ITEM	CÓDIGO/SAP
Calça Legging Fem. Rendimento (P)	**1018177**
Calça Legging Fem. Rendimento (M)	**1018178**
Calça Legging Fem. Rendimento (G)	**1018179**
Calça Legging Fem. Rendimento (GG)	**1018180**
Calça Legging Fem. Rendimento (3G)	**1018181**
Calça Legging Fem. Rendimento (4G)	**1018182**
Calça Legging Fem. Rendimento (ESP)	**1018183**
Calça Legging Fem. Rendimento (16)	**1018176**

TRAMITAÇÃO DIGITAL SESI-SP e SENAI-SP - Processo Administrativo 2021-001123 - Para verificar a autenticidade e informações do documento acesse https://tramitacao.sesisenaisp.org.br/validar e digite o código 4317773a89404dc6b83af27c378dcb69

BERMUDA FEMININA

ITEM	CÓDIGO/SAP
Bermuda Fem. Rendimento (P)	**1018159**
Bermuda Fem. Rendimento (M)	**1018160**
Bermuda Fem. Rendimento (G)	**1018161**
Bermuda Fem. Rendimento (GG)	**1018162**
Bermuda Fem. Rendimento (3G)	**1018163**
Bermuda Fem. Rendimento (4G)	**1018164**
Bermuda Fem. Rendimento (ESP)	**1018165**

TRAMITAÇÃO DIGITAL SESI-SP e SENAI-SP - Processo Administrativo 2021-001123 - Para verificar a autenticidade e informações do documento acesse https://tramitacao.sesisenaisp.org.br/validar e digite o código 4317773a89404dc6b83af27c378dcb69

BERMUDA MASCULINA

ITEM	CÓDIGO/SAP
Bermuda Masc. Rendimento (P)	**1018186**
Bermuda Masc. Rendimento (M)	**1018187**
Bermuda Masc. Rendimento (G)	**1018188**
Bermuda Masc. Rendimento (GG)	**1018189**
Bermuda Masc. Rendimento (3G)	**1018190**
Bermuda Masc. Rendimento (4G)	**1018191**
Bermuda Masc. Rendimento (ESP)	**1018192**

TRAMITAÇÃO DIGITAL SESI-SP e SENAI-SP - Processo Administrativo 2021-001123 - Para verificar a autenticidade e informações do documento acesse https://tramitacao.sesisenaisp.org.br/validar e digite o código 4317773a89404dc6b83af27c378dcb69

BONÉ

ITEM	CÓDIGO/SAP
Boné Preto Infantil	**1026455**
Boné Preto Juvenil	**1026456**
Boné Preto Adulto	**1069855**

TRAMITAÇÃO DIGITAL SESI-SP e SENAI-SP - Processo Administrativo 2021-001123 - Para verificar a autenticidade e informações do documento acesse https://tramitacao.sesisenaisp.org.br/validar e digite o código 4317773a89404dc6b83af27c378dcb69